

平成 28 年経済センサス-活動調査 製造業に関する結果報告書

長野県企画振興部情報政策課統計室

目 次

利用上の注意	1
概 要 編	
I 従業者4人以上の事業所	
1 概況	11
2 事業所数	12
3 従業者数	14
4 製造品出荷額等	16
5 付加価値額	18
6 粗付加価値額	20
7 現金給与総額	22
8 原材料使用額等	24
9 工業用地及び工業用水	24
10 全国との比較	25
II 従業者1～3人の事業所	26
統 計 表 編	
第1表	累年比較、本県 事業所数、従業者数、現金給与総額、原材料使用額等、製造品出荷額等及び粗付加価値額（従業者4人以上の事業所）（昭和55年～平成27年） 33
第2表	累年比較、本県及び全国 事業所数、従業者数、製造品出荷額等及び本県の主要産業（明治42年～平成27年） 34
第3表	累年比較、産業中分類別 事業所数、従業者数、現金給与総額、原材料使用額等、製造品出荷額等及び粗付加価値額（従業者4人以上の事業所）（平成23年～平成27年） 40
第4-1表	累年比較、市町村別 事業所数（平成20年～平成28年） 44
第4-2表	累年比較、市町村別 従業者数（平成20年～平成28年） 46
第4-3表	累年比較、市町村別 現金給与総額（平成20年～平成27年） 48
第4-4表	累年比較、市町村別 原材料使用額等（平成20年～平成27年） 50
第4-5表	累年比較、市町村別 製造品出荷額等（平成20年～平成27年） 52
第4-6表	累年比較、市町村別 粗付加価値額（平成20年～平成27年） 54
第5-1表	産業中分類別 事業所数、従業者数、現金給与総額、原材料使用額等、製造品出荷額等及び粗付加価値額（従業者4人以上の事業所） 56
第5-2表	産業中分類別 事業所数、従業者数、現金給与総額、原材料使用額等、製造品出荷額等及び粗付加価値額（従業者4人以上の事業所）※個人経営調査票で把握した事業所を除く 58
第6表	産業中分類別、従業者規模別 事業所数、従業者数、現金給与総額、原材料使用額等、在庫額、有形固定資産、製造品出荷額等及び付加価値額（全事業所） 60
第7-1表	産業中・小・細分類別 事業所数、従業者数、現金給与総額、原材料使用額等、製造品出荷額等及び粗付加価値額（従業者4人以上の事業所） 68
第7-2表	産業中・小・細分類別 事業所数、従業者数、現金給与総額、原材料使用額等、製造品出荷額等及び粗付加価値額（従業者3人以下の事業所） 80

第 8-1 表	市町村別、産業中分類別 事業所数、従業者数、現金給与総額、原材料使用額等、製造品出荷額等、粗付加価値額及び有形固定資産（従業者 4 人以上の事業所）	90
第 8-2 表	市町村別 事業所数、従業者数、現金給与総額、原材料使用額等、製造品出荷額等及び粗付加価値額（従業者 3 人以下の事業所）	116
第 9-1 表	産業中分類別 事業所数、従業者数、現金給与総額、原材料使用額等、製造品出荷額等、在庫額、有形固定資産、リース金額、生産額、付加価値額、現金給与率、原材料率及び付加価値率（従業者 30 人以上の事業所）	120
第 9-2 表	産業中分類別 事業所数、従業者数、現金給与総額、原材料使用額等、製造品出荷額等、在庫額、有形固定資産、リース金額、生産額、付加価値額、現金給与率、原材料率及び付加価値率（従業者 30 人以上の事業所）※個人経営調査票で把握した事業所を除く	124
第 10 表	産業中分類別 事業所数及び敷地面積（従業者 30 人以上の事業所）	128
第 11 表	産業中分類別 1 日当たり総用水量及び水源別用水量（従業者 30 人以上の事業所）	128
第 12 表	市町村別 事業所数及び敷地面積（従業者 30 人以上の事業所）	129
第 13 表	市町村別 1 日当たり総用水量及び水源別用水量（従業者 30 人以上の事業所）	130
第 14 表	産業中分類別 製造品出荷額及び加工賃収入額（従業者 4 人以上の事業所）	132
第 15 表	品目別 製造品出荷額上位 100 品目（従業者 4 人以上の事業所）	132
第 16-1 表	品目別 製造品出荷額、加工賃収入額及び産出事業所数（従業者 4 人以上の事業所）	134
第 16-2 表	品目別 製造品出荷額、加工賃収入額及び産出事業所数（従業者 3 人以下の事業所）	152
第 17 表	都道府県別 事業所数、従業者数、現金給与総額、原材料使用額等、製造品出荷額等及び付加価値額（従業者 4 人以上の事業所）	166
第 18 表	品目別 製造品出荷額全国 1～3 位（平成 26 年）（従業者 4 人以上の事業所）	167

利用上の注意

1 調査の目的

「経済センサス-活動調査」（以下「活動調査」という）は、全産業分野の売上（収入）金額や費用などの経理項目を同一時点で網羅的に把握し、我が国における事業所・企業の経済活動を全国的及び地域別に明らかにするとともに、事業所及び企業を対象とした各種統計調査の母集団情報を得ることを目的としています。

2 法的根拠

統計法（平成 19 年法律第 53 号）に基づく基幹統計調査

3 調査期日

平成 28 年 6 月 1 日

4 調査対象

以下に掲げる事業所を除くすべての事業所及び企業が対象です。

- (1) 国・地方公共団体の事業所
- (2) 日本標準産業分類大分類A-農業、林業に属する個人経営の事業所
- (3) 日本標準産業分類大分類B-漁業に属する個人経営の事業所
- (4) 日本標準産業分類大分類N-生活関連サービス業、娯楽業のうち、小分類 792-家事サービス業に属する事業所
- (5) 日本標準産業分類大分類R-サービス業（他に分類されないもの）のうち、中分類 96-外国公務に属する事業所

5 本報告書について

- (1) 本報告書は、長野県分を当県が独自に集計・編集したもので、経済産業省が公表する数値と相違することがあります。
- (2) 本報告書は、製造業について「工業統計調査（経済産業省）」（以下「工業統計」という。）との時系列比較を可能とするために「活動調査」の調査結果のうち、以下の全てに該当する製造事業所について産業別に集計したものです。
 - ア 従業者数が4人以上の事業所であること
 - イ 管理・補助的経済活動のみを行う事業所ではないこと
 - ウ 製造品目別に出荷額が得られた事業所であることこのため「活動調査」の調査結果のうち「産業横断的集計」として集計した製造業の結果とは集計対象が異なっており、数値は一致しません。
- (3) 本報告書において「平成 28 年」、「平成 27 年」の数値は「平成 28 年経済センサス-活動調査」（以下「28 年活動調査」という）の数値、「平成 24 年」（下線のある年次の数値）及び「平成 23 年」の数値は「平成 24 年経済センサス-活動調査」（以下「24 年活動調査」という）の数値、その他の年次の数値は「工業統計」の数値です。

調査結果のうち、製造品出荷額等、付加価値額等の経理事項は表示年次における1年間の数値です。
また、事業所数、従業者数等の経理事項以外の事項は「28年活動調査」は平成28年6月1日時点、
「24年活動調査」は平成24年2月1日時点の数値です。

- (4) 「28年活動調査」においては、調査事項を一部簡素化（一部廃止）した個人経営調査票を設けたことにより、事業所数、従業者数等の経理事項以外の事項については個人経営調査票による調査分を含んだ集計結果であるのに対し、製造品出荷額等、付加価値額等の経理事項については、これらの調査分を含まない集計結果となっています。詳細については各統計表の注釈をご覧ください。

※統計表編第5-2表及び第9-2表については、事業所数、従業者数についても個人経営調査票による調査分を含まない集計結果となっています。また、統計表編第14表、15表、16-1表、16-2表については、個人経営調査票による調査分を含みますが「出荷金額のみ・最大3品目の品目数」で集計しています。

- (5) 「従業者数」及び「付加価値額」の項目は「工業統計」の定義に合わせた形で再集計しており、「活動調査」の調査結果のうち「産業横断的集計」における数値とは異なっています。
- (6) 製造品出荷額等の経理事項については、原則消費税込みで把握していますが、一部の消費税抜きの回答については「統計調査における売上高等の集計に係る消費税の取扱いに関するガイドライン（平成27年5月19日 各府省統計主管課長等会議申合せ）」に基づき、消費税込みに補正した上で集計しています。

<ガイドライン>

http://www.soumu.go.jp/main_content/000365494.pdf

6 産業分類

- (1) 集計に用いた産業分類は、原則として日本標準産業分類に準拠していますが、例外については次のとおりです。

本編	日本標準産業分類
1421 洋紙・機械すきと紙製造業（1421洋紙製造業、1423 機械すきと紙製造業を統合）	1421 洋紙製造業 1423 機械すきと紙製造業

- (2) 「中分類 18 プラスチック製品製造業（別掲を除く）」の別掲については、次のとおりです。

製 造 品 名	分類	製 造 品 名	分類
家具・装備品	13	がん具、運動用具	325
プラスチック製版	1521	ペン・鉛筆・絵画用品・その他の事務用品	326
写真フィルム（乾板を含む）	1695	漆器	3271
手袋	2051	畳	3282
耐火物	215	うちわ・扇子・ちょうちん	3283
と石	2179	ほうき、ブラシ	3284
模造真珠	2199	喫煙用具（貴金属・宝石製を除く）	3285
歯車	2531	洋傘・和傘・同部分品	3289
目盛りのついた三角定規	2739	魔法瓶	3289
注射筒	2741	看板、標識機	3292
義歯	2744	パレット	3293
装身具・装飾品・ボタン・同関連品（貴金属・宝石製を除く）	322	モデル、模型	3294
かつら	3229	工業用模型	3295
時計側	3231	レコード	3296
楽器	324	眼鏡	3297

(3) 本報告書では、グラフ等について、産業中分類の名称を次のように省略して用いています。

産業中分類名		略称	産業中分類名		略称
09	食料品製造業	食料	21	窯業・土石製品製造業	窯業
10	飲料・たばこ・飼料製造業	飲料	22	鉄鋼業	鉄鋼
11	繊維工業	繊維	23	非鉄金属製造業	非鉄
12	木材・木製品製造業（家具を除く）	木材	24	金属製品製造業	金属
13	家具・装備品製造業	家具	25	はん用機械器具製造業	はん用
14	パルプ・紙・紙加工品製造業	紙パ	26	生産用機械器具製造業	生産
15	印刷・同関連業	印刷	27	業務用機械器具製造業	業務
16	化学工業	化学	28	電子部品・デバイス・電子回路製造業	電子
17	石油製品・石炭製品製造業	石油	29	電気機械器具製造業	電気
18	プラスチック製品製造業	プラ	30	情報通信機械器具製造業	情報
19	ゴム製品製造業	ゴム	31	輸送用機械器具製造業	輸送
20	なめし皮・同製品・毛皮製造業	皮革	32	その他の製造業	その他

産業3分類型の構成

〔基礎素材型産業〕・・・木材、紙、化学、石油、プラスチック、ゴム、窯業、鉄鋼、非鉄、金属

〔加工組立型産業〕・・・はん用機械、生産用機械、業務用機械、電子、電気、情報、輸送

〔生活関連・その他型産業〕・・・食料、飲料、繊維、家具、印刷、皮革、その他

7 事業所の産業の決定方法等

事業所を産業別に集計するための産業の決定方法は、次のとおりです。

(1) 一般的な方法

ア 製造品が単品のみの事業所については、品目6桁番号の上4桁で産業細分類を決定します。

イ 製造品が複数の品目にわたる事業所の場合は、まず、上2桁の番号（中分類）を同じくする品目の製造品出荷額をそれぞれ合計し、その額の最も大きいもので2桁番号を決定します。次に、その決定された2桁番号のうち、前記と同様な方法で3桁番号（小分類）、さらに4桁番号（細分類）を決定し、最終的な産業格付けとします。

(2) 特殊な方法

上記の方法以外に、原材料、作業工程、機械設備等により、産業を決定しているものがあります。

具体的には、「中分類22鉄鋼業」に属する「高炉による製鉄業」、「製鋼・製鋼圧延業（転炉・電気炉を含む）」、「熱間圧延業」、「冷間圧延業」、「冷間ロール成形鋼製造業」、「鋼管製造業」、「伸鉄業」、「磨棒鋼製造業」、「引抜鋼管製造業」、「伸線業」及び「その他の製鋼を行わない鋼材製造業」の11産業です。

8 統計表の項目の説明

(1) 事業所

一般的に工場、製作所、製造所あるいは加工所などと呼ばれているような、一区画を占めて主として製造又は加工を行っているものをいいます。

(2) 従業者

当該事業所で働いている人をいい、他の会社などの別経営の事業所から出向又は派遣されている人（受入者）も含まれます。一方、他の会社などの別経営の事業所へ出向又は派遣している人（送出者）、臨時雇用者は従業者には含めません。

なお、常用労働者とは、以下における有給役員、正社員、正職員、パート・アルバイト等及び出向・派遣受入者に分けられます。

ア 個人事業主及び無給家族従業者

実際に事業所を経営している個人業主と、個人業主の家族で無報酬で常時就業している者をいいます。

イ 有給役員

法人の取締役、理事（常勤・非常勤は問わない）などで役員報酬を得ている者をいいます。

ウ 常用雇用者

次の（ア）、（イ）に該当する者をいい、正社員・正職員、パート・アルバイト等に分けられます。

（ア） 事業所に常時雇用されている者

（イ） 期間を定めずに雇用されている者又は1か月以上の期間を定めて雇用されている者

エ 正社員・正職員

常用雇用者のうち、一般に正社員、正職員として処遇されている者をいいます。なお、取締役、理事などの役員のうち、常時勤務して一般職員と同じ給与規則によって給与の支払いを受けている者は、こちらに含まれます。

オ パート・アルバイト等

常用雇用者のうち、一般に正社員、正職員として処遇されている者以外で、例えば「契約社員」、「嘱託」、「パートタイマー」、「アルバイト」、又はそれに近い雇用形態で処遇されている者をいいます。

カ 出向・派遣受入者

「労働者派遣事業の適正な運営の確保及び派遣労働者の保護等に関する法律」（昭和60年法律第88号）における派遣労働者の受入者、在籍出向など出向元に籍がありながら当該事業所に来て働いている者をいいます。

キ 臨時雇用者

常用労働者以外の雇用者で、1か月未満の期間を定めて雇用されている者や日々雇用されている者をいいます。

(3) 現金給与総額

平成27年1月から12月までの1年間に支払われた「常用雇用者及び有給役員に対する基本給、諸手当と特別に支払われた給与（期末賞与等）の額」、「常用雇用者及び有給役員に対する退職金又は解雇予告手当、出向受入者に係る支払額、臨時雇用者に対する給与、送出者に対する負担額など」及び「派遣受入者に係る人材派遣会社への支払額」の合計をいいます。

(4) 原材料使用額等

平成27年1月から12月までの1年間における次のア～カの合計をいいます。

ア 原材料使用額

主要原材料、補助材料、購入部分品、容器、包装材料、工場維持用の材料及び消耗品など、実際に製造等に使用した総使用額をいいます。また、下請工場などに原材料を支給して製造加工を行わせた場合には、支給した原材料の額も含まれます。

イ 燃料使用額

生産段階で使用した燃料費、荷物運搬用及び暖房用の燃料費、自家発電用の燃料費等をいいます。

ウ 電力使用額

購入した電力の使用量をいい、自家発電は含みません。

エ 委託生産費

原材料又は中間製品を他企業の事業所に支給して製造又は加工を委託した場合、これに支払った加工賃及び支払うべき加工賃をいいます。

オ 製造等に関連する外注費

生産設備の保守・点検・修理、機械・装置の操作、製品に組み込まれるソフトウェアの開発など、事業所収入に直接関連する外注費用をいいます。

カ 転売した商品の仕入額

平成 27 年 1 年間に於いて、実際に売り上げた転売品（他から仕入れて又は受け入れてそのまま販売したもの）に対応する仕入額をいいます。

(5) 製造品出荷額等

平成 27 年 1 月から 12 月までの 1 年間に於ける次のア～ウ及びくず・廃物の出荷額の合計をいいます。

ア 製造品出荷額

当該事業所の所有に属する原材料によって製造されたもの（原材料を他に支給して製造させたものを含む）を、平成 27 年中に当該事業所から出荷した場合の工場出荷額をいいます。また、次のものも製造品出荷額に含まれます。

(ア) 同一企業に属する他の事業所へ引き渡したもの

(イ) 自家使用されたもの（当該事業所において最終製品として使用されたもの）

(ウ) 委託販売に出したもの（販売済みでないものを含み、平成 27 年中に返品されたものを除く）

イ 加工賃収入額

平成 27 年中に他企業の所有に属する主要原材料によって製造し、あるいは他企業の所有に属する製品又は半製品に加工、処理を加えた場合、これに対して受け取った又は受け取るべき加工賃をいいます。

ウ その他収入額とは、上記ア、イ及びくず・廃物出荷額以外の収入額をいいます。

(6) 製造品、半製品及び仕掛品、原材料及び燃料の在庫額

事業所の所有に属するものを帳簿価額によって記入したものであり、原材料を他に支給して製造される委託生産品も含まれます。

(7) 有形固定資産

平成 27 年 1 月から 12 月までの 1 年間に於ける数値であり、帳簿価額によつています。

ア 有形固定資産の取得額等には、次の区分があります。

(ア) 土地

(イ) 建物及び構築物（土木設備、建物附属設備を含む）

(ウ) 機械及び装置（附属設備を含む）

(エ) その他（船舶、車両、運搬具、耐用年数 1 年以上の工具、器具、備品等）

イ 建設仮勘定の増加額

この勘定の借方に加えられた額をいい、減少額とは、この勘定から他の勘定に振り替えられた額

をいいます。

ウ 有形固定資産の除却額

有形固定資産の売却、撤去、滅失及び同一企業に属する他の事業所への引き渡しなどの額をいいます。

エ 減価償却額

減価償却費として有形固定資産勘定から控除した額、減価償却累計額に当期分として新たに引き当てられた額をいいます。

オ 有形固定資産の投資総額

(ア) 年末現在高＝年初現在高＋取得額－除却額－原価償却額

(イ) 建設仮勘定の年間増減＝増加額－減少額

(ウ) 投資総額＝取得額＋建設仮勘定の年間増減

(8) リース契約による契約額及び支払額

ア リース

賃貸借契約であって、物件を使用する期間が1年を超え、契約期間中は原則として中途解約のできないものをいいます。なお、リース取引に係る会計処理を通常の売買取引に係る方法に準じて行っている場合は、有形固定資産の取得となります。

イ リース契約額

新規に契約したリースのうち、平成27年1月から12月までにリース物件が納入、設置されて検収が完了し、物件借受書を交付した物件に対するリース物件の契約額をいいます。

ウ リース支払額

平成27年1月から12月までにリース物件使用料として実際に支払った月々のリース料の年間合計金額をいいます。したがって、平成27年以前にリース契約した物件に対して、当年において支払われたリース料を含みます。

(9) 工業用地

事業所敷地面積は、平成27年12月31日現在において、事業所が使用（賃借を含む）している敷地の全面積をいいます。ただし、鉱区、住宅、寄宿舎、グラウンド、倉庫、その他福利厚生施設などに使用している敷地については、生産設備などのある敷地と道路（公道）、堀、柵などにより明確に区別される場合又はこれらの敷地の面積が何らかの方法で区別できる場合は除かれます・なお、事業所の隣接地にある拡張予定地を事業所が占有している場合は含まれます。

(10) 水源別用水量

ア 公共水道

都道府県又は市区町村によって経営されている工業用水道又は上水道から取水した水をいいます。

(ア) 工業用水道とは、飲用に適さない工業用水を供給するもの。

(イ) 上水道とは、一般の水道のことで、飲用に適する水を供給するものをいいます。

イ 井戸水

浅井戸、深井戸又は湧水から取水した水をいいます。

ウ その他の淡水

「公共水道」、「井戸水」、「回収水」以外の淡水をいいます。例えば、河川、湖沼又は貯水池から

取水した水（伏流水）、農業用水路から取水した水、他の事業所から供給を受けた水などです。

エ 回収水

事業所内で一度使用した水のうち、循環して使用する水をいいますが、回収装置（冷却塔、戻水池、沈でん池、循環装置等）を通すかどうかは問いません。

オ 1日当たり用水量

平成27年1月から12月までの1年間に、事業所で使用した工業用水の総量を操業日数で割ったものです。

9 計算式

(1) 生産額、付加価値額等

- ア 生産額＝製造品出荷額＋加工賃収入額＋（製造品年末在庫額－製造品年初在庫額）＋（半製品及び仕掛品年末価額－半製品及び仕掛品年初価額）（従業員30人以上の事業所）
- イ 付加価値額＝製造品出荷額等＋（製造品年末在庫額－製造品年初在庫額）＋（半製品及び仕掛品年末価額－半製品及び仕掛品年初価額）－（消費税を除く内国消費税額*1＋推計消費税額*2）－原材料使用額等－減価償却額
- ウ 粗付加価値額＝製造品出荷額等－（消費税を除く内国消費税額＋推計消費税額）－原材料使用額等
- エ 有形固定資産投資総額＝有形固定資産の取得額＋建設仮勘定の年間増減
- オ 付加価値率＝付加価値額÷（製造品出荷額等＋（製造品年末在庫額－製造品年初在庫額）＋（半製品及び仕掛品年末価額－半製品及び仕掛品年初価額）－（消費税を除く内国消費税額＋推計消費税額））×100
- カ 原材料率＝原材料使用額等÷（製造品出荷額等＋（製造品年末在庫額－製造品年初在庫額）＋（半製品及び仕掛品年末価額－半製品及び仕掛品年初価額）－（消費税を除く内国消費税額＋推計消費税額））×100
- キ 現金給与率＝現金給与総額÷（製造品出荷額等＋（製造品年末在庫額－製造品年初在庫額）＋（半製品及び仕掛品年末価額－半製品及び仕掛品年初価額）－（消費税を除く内国消費税額＋推計消費税額））×100

*1：消費税を除く内国消費税額は、酒税、たばこ税、揮発油税及び地方揮発油税の納付税額又は納付すべき税額の合計。

*2：推計消費税額は、平成13年度調査より消費税額の調査を廃止したため推計したものであり、推計消費税額の算出にあたっては、直接輸出分、原材料、設備投資（土地を除く有形固定資産取得額）を控除している。

(2) 単位当たりの算式

- ア 1事業所当たり従業者数・製造品出荷額等・粗付加価値額・付加価値額
- (ア) 1事業所当たり従業者数＝従業者数÷事業所数
- (イ) 1事業所当たり製造品出荷額等＝製造品出荷額等÷事業所数
- (ウ) 1事業所当たり粗付加価値額＝粗付加価値額÷事業所数
- (エ) 1事業所当たり付加価値額＝付加価値額÷事業所数
- イ 従業者1人当たり製造品出荷額等・粗付加価値額・付加価値額
- (ア) 1従業者当たり製造品出荷額等＝製造品出荷額等÷従業者数

(イ) 1 従業者当たり粗付加価値額＝粗付加価値額÷従業者数

(ウ) 1 従業者当たり付加価値額＝付加価値額÷従業者数

ウ 常用労働者 1 人当たり現金給与総額

常用労働者 1 人当たり現金給与総額＝現金給与総額÷常用労働者数

10 記号及び注記

(1) 各項目の金額は、単位未満を四捨五入しているため、積み上げと合計が一致しない場合があります。
なお、比率は、小数点以下第 2 位で四捨五入しています。

(2) 統計表中、「－」は該当数値なし、「0」は四捨五入による単位未満、「△」は数値がマイナスであることを表しています。

(3) 「X」は、集計対象となる事業所が 1 又は 2 であるため、これをそのまま掲げると個々の報告者の秘密が漏れるおそれがあるため秘匿した箇所です。また、集計対象が 3 以上の事業所に関する数値であっても、集計対象が 1 又は 2 の事業所の数値が合計との差し引きで判明する箇所は、併せて「X」としました。

11 その他の注意事項

(1) 平成 16 年の数値は「新潟県中越大震災に伴う平成 16 年工業統計調査の捕捉調査」結果を加えたものです。

(2) 平成 19 年については、事業所の捕そくを行ったため、事業所数及び従業者数及び給与支給総額の時系列に不連続が生じていますので、平成 18 年以前の数値とは接続しません。

(3) また、平成 19 年調査から、製造以外の活動を把握する目的で、製造品出荷額等に「その他収入額原材料使用額等に「製造等に関連する外注費」、「転売した商品の仕入額」を調査項目として追加したことにより、「製造品出荷額等」、「付加価値額」、「原材料使用額等」については平成 18 年以前の数値とは接続しません。

(4) 統計表のうち、第 14 表、第 15 表、第 16-1 表及び第 16-2 表はそれぞれの事業所の製造品及び加工品を品目別に集計していますので、他の統計表とは一致しない項目があります。

(5) この報告書についての問い合わせ先は次のとおりです。

〒380-8570

長野県長野市大字南長野字幅下 692-2

長野県企画振興部情報政策課統計室統計第一係

Tel 026-235-7851 (直通)

026-232-0111 (代表) 内線 5156

Fax 026-235-0517

E-mail tokei@pref.nagano.lg.jp

概 要 編

I 従業者4人以上の事業所

平成28年経済センサス活動調査は、全事業所を対象に実施しました。従業者4人以上の事業所の主要項目の概要は次のとおりです。(表1、図1)

1 概況(従業者4人以上の事業所)

- 事業所数は5,562事業所で、前年に比べ369事業所(対前年増加率7.1%)の増加となりました。
- 従業者数は188,720人で、前年に比べ2,164人(同△1.1%)の減少となりました。
- 製造品出荷額等は5兆8,794億3,220万円で、前年に比べ4,246億4,795万円(同7.8%)の増加となりました。
- 原材料使用額等は3兆4,969億920万円で、前年に比べ2,296億4,643万円(同7.0%)の増加となりました。
- 粗付加価値額は2兆2,595億2,323万円で、前年に比べ1,684億2,266万円(同8.1%)の増加となりました。
- 付加価値額は2兆1,083億2,280万円で、前年に比べ1,424億2,404万円(同7.2%)の増加となりました。
- 現金給与総額は8,337億8,319万円で、前年に比べ29億4,124万円(同0.4%)の増加となりました。

表1 長野県工業の主要指標(従業者4人以上の事業所)

項 目	単位	平成27年	平成26年	対前年 増加率	前年増減
事業所数	事業所	5,562	5,193	7.1	369
従業者数	人	188,720	190,884	△1.1	△2,164
製造品出荷額等	万円	587,943,220	545,478,425	7.8	42,464,795
原材料使用額等	万円	349,690,920	326,726,277	7.0	22,964,643
粗付加価値額	万円	225,952,323	209,110,057	8.1	16,842,266
付加価値額 (従業者29人以下は粗付加価値額)	万円	210,832,280	196,589,876	7.2	14,242,404
現金給与総額	万円	83,378,319	83,084,195	0.4	294,124

- (注) 1 事業所数及び従業者数について、平成27年は平成28年6月1日時点の数値。平成26年は平成26年12月31日時点の数値。
2 製造品出荷額等、原材料使用額等、粗付加価値額、付加価値額、現金給与総額については表示年次の1年間の数値。
3 平成27年の製造品出荷額等、原材料使用額等、粗付加価値額、付加価値額、現金給与総額については個人経営調査票による調査分を含めない。

図1 長野県工業の推移(平成22年を100とした場合)

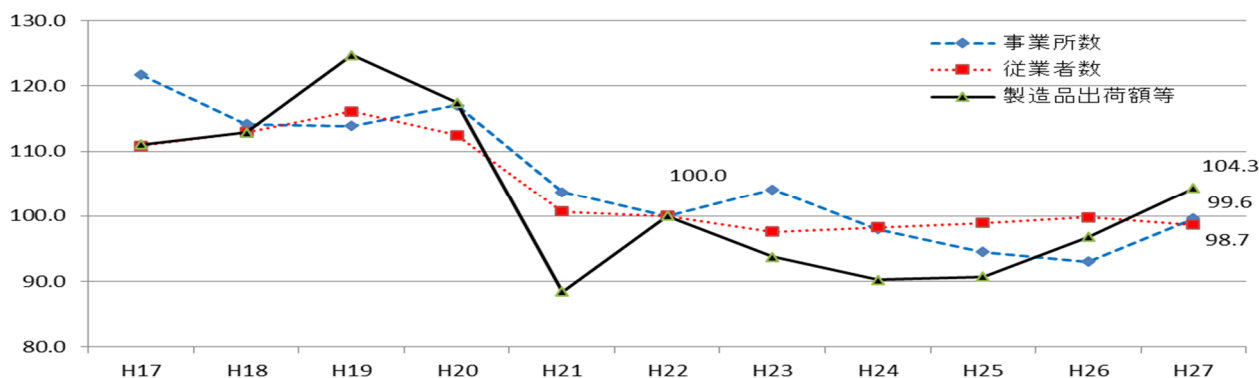

2 事業所数

事業所数は 5,562 事業所で、前年に比べ 369 事業所（対前年増加率 7.1%）の増加となりました。

(1) 産業別事業所数（図 2、図 3、表 3（P27）、統計表編第 5-1 表）

産業別では構成比の高い順に、生産用機械（構成比 14.0%、780 事業所）、食料（同 12.7%、708 事業所）、金属（同 10.2%、568 事業所）となっています。

前年に比べ増加した産業は、生産用機械（前年比 80 事業所増、対前年増加率 11.4%）、金属（同 44 事業所増、同 8.4%）、食料（同 40 事業所増、同 6.0%）など 20 業種となっています。減少した産業は、はん用機械（同 8 事業所減、同△3.5%）、情報（同 5 事業所減、同△3.9%）、非鉄（同 3 事業所減、同△2.8%）など 4 業種となっています。

図 2 産業別構成比



図 3 産業別対前年増減（単位：事業所）



(2) 従業者規模別事業所数（図 4、図 5、表 3（P27））

従業者規模別では、4～9 人が 2,417 事業所（構成比 43.5%）で最も多く、10～19 人が 1,256 事業所（同 22.6%）、20～29 人が 635 事業所（同 11.4%）となっており、この 3 区分で全体の 77.5%を占めています。

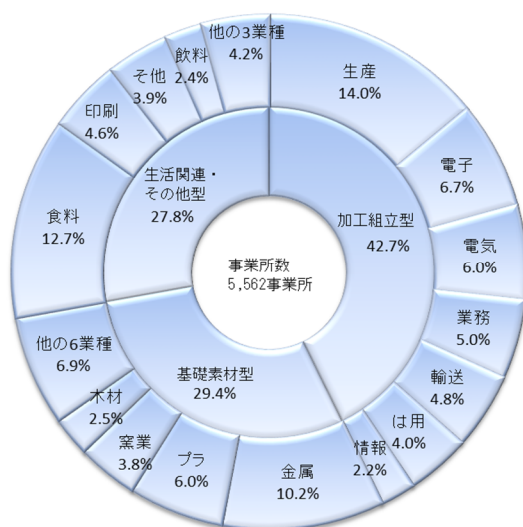
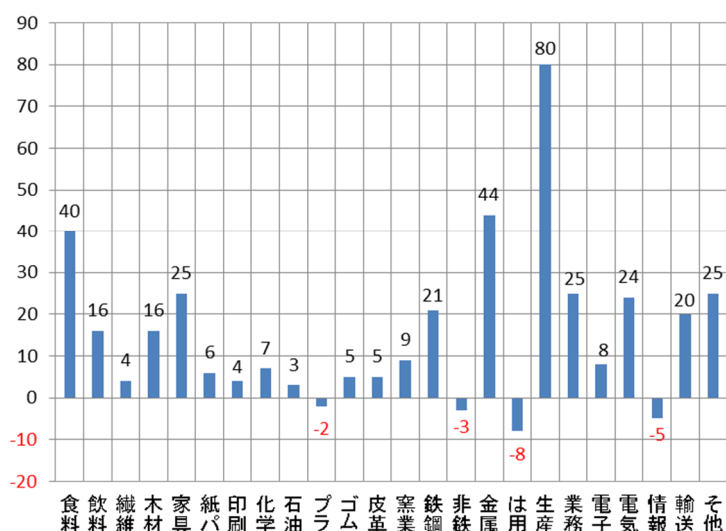
前年に比べ増加した従業者規模は、4～9 人（前年比 462 事業所増、対前年増加率 23.6%）、30～49 人（同 43 事業所増、同 9.9%）の 2 規模となっています。減少した従業者規模は、10～19 人（同 60 事業所減、同△4.6%）、20～29 人（同 58 事業所減、同△8.4%）、100～199 人（同 11 事業所減、同△4.7%）など 5 規模となっています。

図 4 従業者規模別構成比



図 5 従業者規模別対前年増減（単位：事業所）



(3) 広域市町村圏別事業所数 (図6、図7、表4 (P28))

広域市町村圏別では構成比の高い順に、長野地域が21.3%(1,186事業所)、諏訪地域が15.6%(867事業所)、松本地域が14.7%(818事業所)となっています。

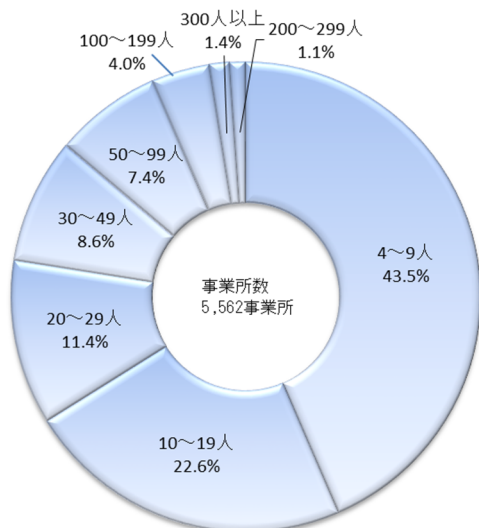
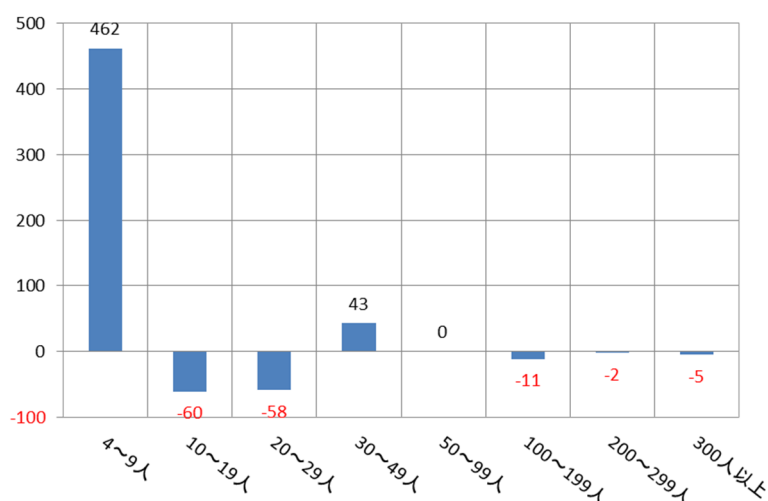
前年と比べるとすべての地域で増加しており、長野地域(前年比71事業所増、対前年増加率6.4%)、諏訪地域(同66事業所増、同8.2%)、松本地域(同47事業所増、同6.1%)などとなっています。

図6 広域市町村圏別構成比



図7 広域市町村圏別対前年増減(単位:事業所)



3 従業者数

従業者数は 188,720 人で、前年に比べ 2,164 人（対前年増加率△1.1％）の減少となりました。

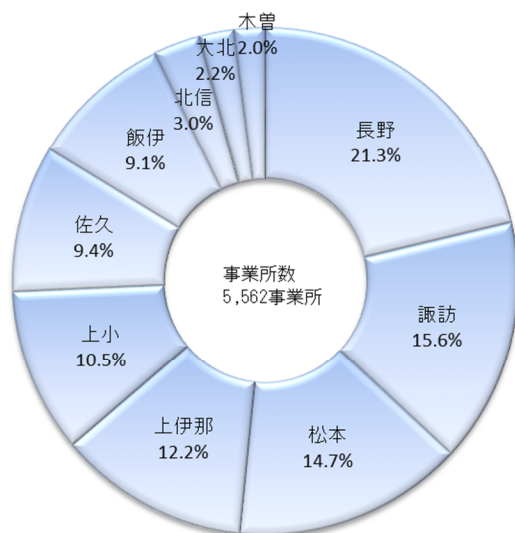
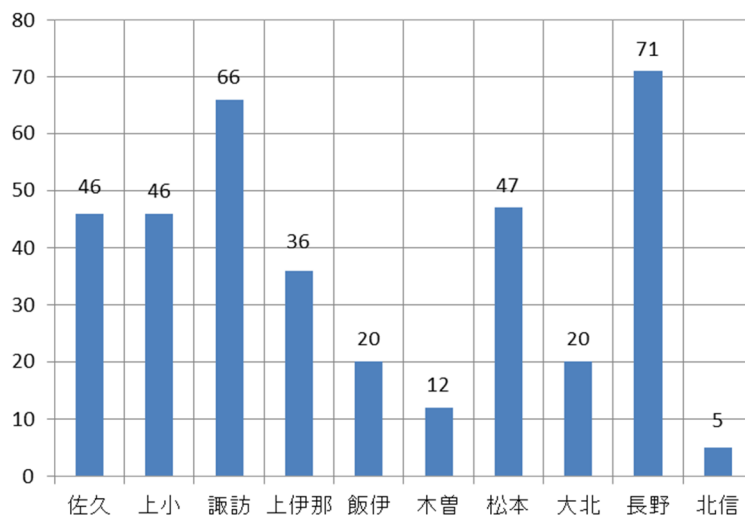
(1) 産業別従業者数（図 8、図 9、表 3（P27）、統計表編第 5-1 表）

産業別では構成比の高い順に、電子（構成比 13.1％、24,808 人）、食料（同 11.4％、21,435 人）、生産用機械（同 10.7％、20,229 人）の順となっています。

前年に比べ増加した産業は、情報（前年比 1,420 人増、対前年増加率 10.7％）、業務用機械（同 495 人増、同 4.4％）、電気（同 279 人増、同 1.9％）など 12 業種となっています。減少した産業は、電子（同 1,843 人減、同△6.9％）、輸送（同 821 人減、同△5.7％）、食料（同 546 人減、同△2.5％）など 12 業種となっています。

図 8 産業別構成比



図 9 産業別対前年増減（単位：人）



(2) 従業者規模別従業者数（図 10、図 11、表 3（P27））

従業者規模別では、300 人以上が 48,135 人（構成比 25.5％）で最も多く、100～199 人が 30,672（同 16.3％）、50～99 人が 28,758 人（同 15.2％）の順となっています。

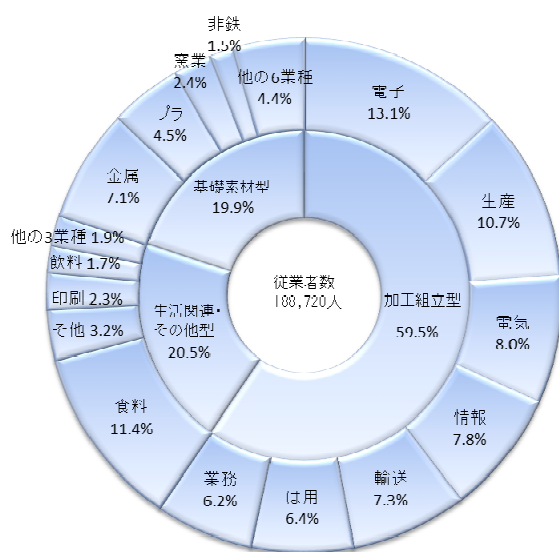
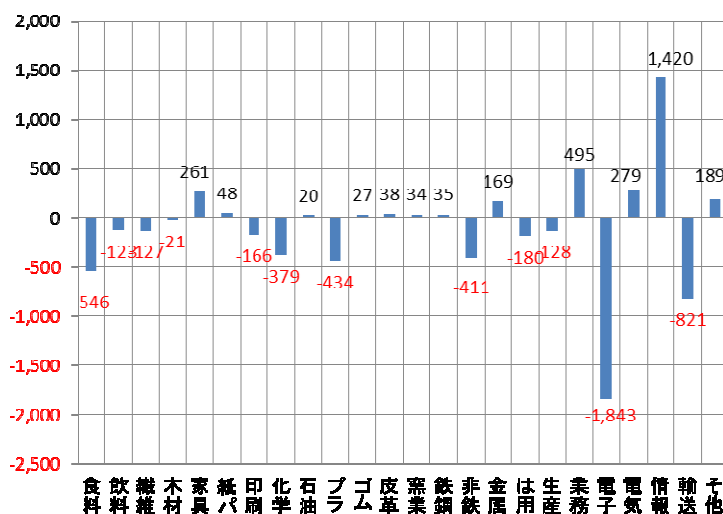
前年に比べ増加した従業者規模は、4～9 人（前年比 2,214 人増、対前年増加率 18.4％）、30～49 人（同 1,881 人増、同 11.1％）、50～99 人（同 90 人増、同 0.3％）の 3 規模となっています。減少した従業者規模は、300 人以上（同 2,149 人減、同△4.3％）、100～199 人（同 1,533 人減、同△4.8％）、20～29 人（同 1,431 人減、同△8.4％）など 5 規模となっています。

図 10 従業者規模別構成比



図 11 従業者規模別対前年増減（単位：人）



(3) 広域市町村圏別従業者数 (図 12、図 13、表 4 (P28))

広域市町村圏別では構成比の高い順に、長野地域(構成比 20.9%、39,431 人)、松本地域(同 18.6%、35,068 人)、諏訪地域(同 13.2%、24,899 人)の順となっています。

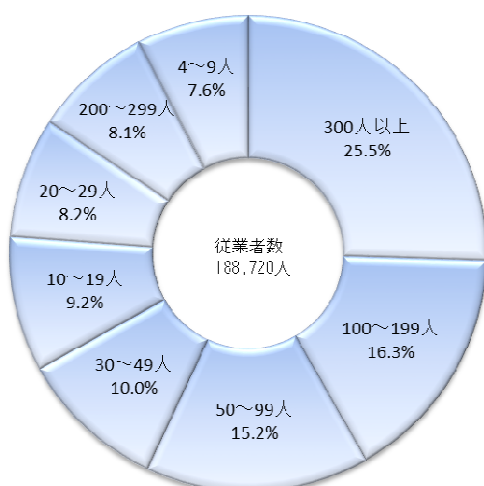
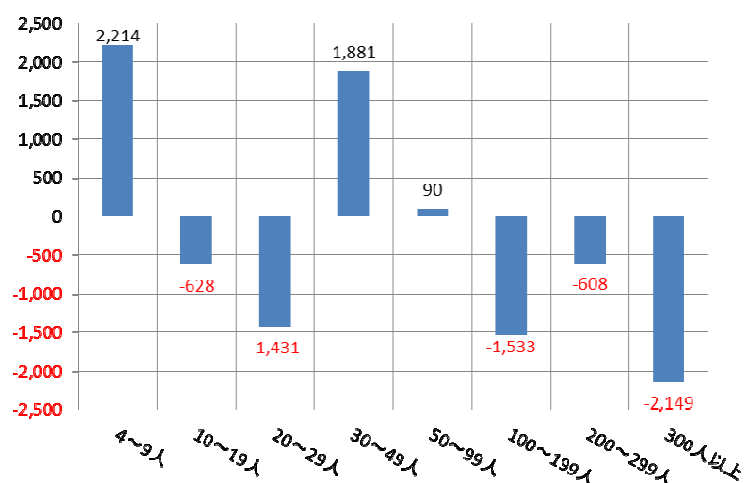
前年に比べ増加した地域は、大北地域(前年比 286 人増、対前年増加率 8.1%)、長野地域(同 121 人増、同 0.3%)、松本地域(同 64 人増、同 0.2%)の3地域となっています。減少した地域は、上小地域(同 1,466 人減、同△6.6%)、佐久地域(同 455 人減、同△2.7%)、上伊那地域(同 263 人減、同△1.1%)など7地域となっています。

図 12 広域市町村圏別構成比



図 13 広域市町村圏別対前年増減(単位:人)



4 製造品出荷額等

製造品出荷額等は5兆8,794億3,220万円で、前年に比べ4,246億4,795万円（対前年増加率7.8%）の増加となりました。

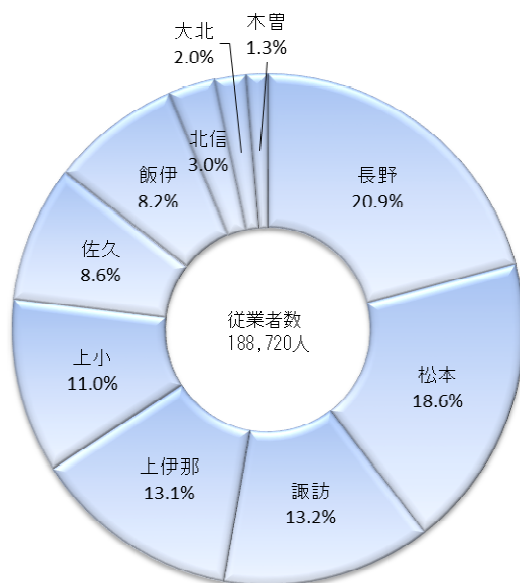
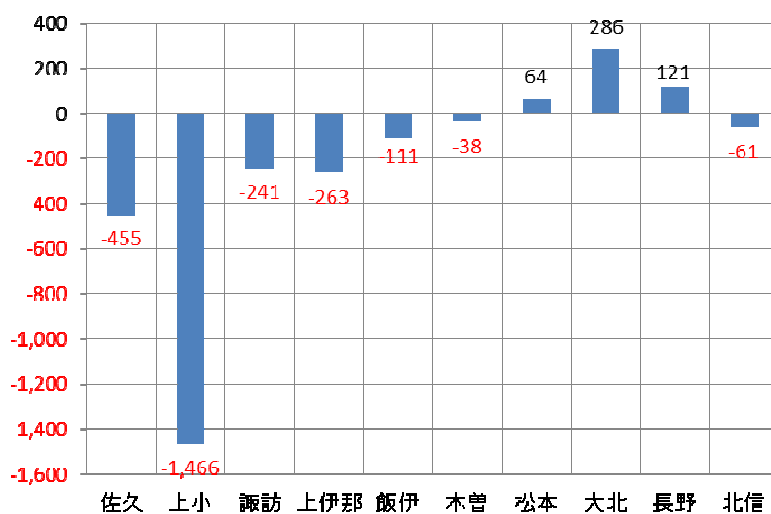
(1) 産業別製造品出荷額等（図14、図15、統計表編第5-1表）

産業別では構成比の高い順に、情報（構成比18.0%、1兆573億2,078万円）、電子（同13.1%、7,729億9,377万円）、生産用機械（同10.0%、5,880億6,742万円）の順となっています。

前年に比べ増加した産業は、情報（前年比2,553億4,023万円増、対前年増加率31.8%）、生産用機械（同579億5,015万円増、同10.9%）、食料（同551億9,465万円増、同11.2%）など15業種となっています。減少した産業は、輸送（同337億6,536万円減、同△9.1%）、電気（同64億4,227万円減、同△1.6%）、非鉄（同49億4,118万円減、同△4.5%）など9業種となっています。

図14 産業別構成比



図15 産業別対前年増減（単位：億円）



(2) 従業者規模別製造品出荷額等（図16、図17、表3（P27））

従業者規模別では、300人以上が2兆4,931億6,794万円（構成比42.4%）で最も多く、100～199人が9,298億3,987万円（同15.8%）、50～99人が7,640億4,535万円（同13.0%）の順となっています。

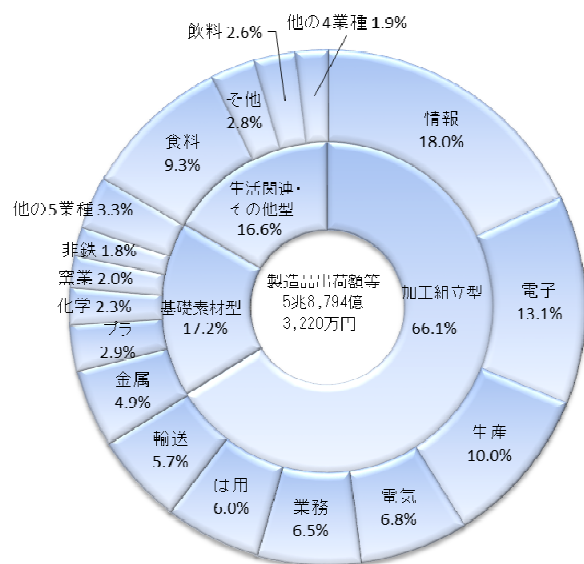
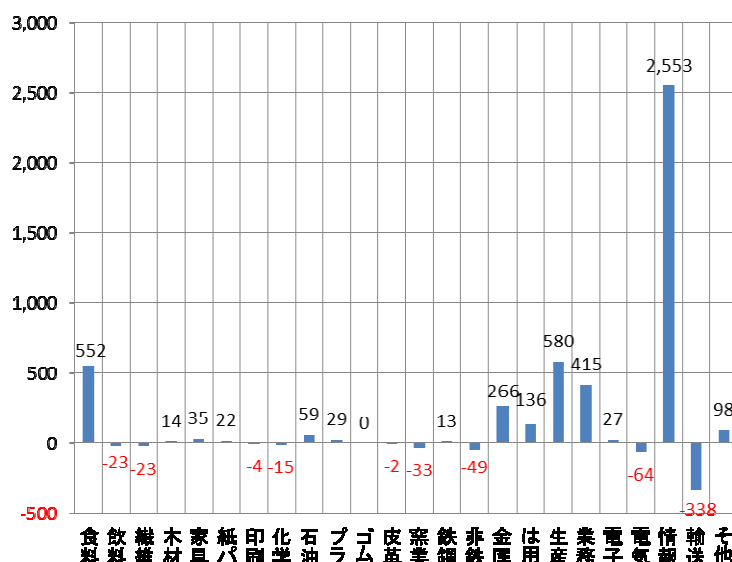
前年に比べ増加した従業者規模は、300人以上（前年比2,264億8,596万円増、対前年増加率10.0%）、50～99人（同1,011億4,403万円増、同15.3%）、30～49人（同724億6,167万円増、同21.1%）など5規模となっています。減少した従業者規模は、20～29人（同171億1,906万円減、同△5.8%）、200～299人（同50億9,423万円減、同△0.9%）、100～199人（同44億3,017万円減、同△0.5%）の3規模となっています。

図 16 従業者規模別構成比



図 17 従業者規模別対前年増減（単位：億円）



(3) 広域市町村圏別製造品出荷額等（図 18、図 19、表 4（P28））

広域市町村圏別では構成比の高い順に、松本地域が（構成比 29.1%、1 兆 7,107 億 5,311 万円）、長野地域（同 19.7%、1 兆 1,611 億 8,626 万円）、上伊那地域（同 12.3%、7,213 億 9,543 万円）の順となっています。

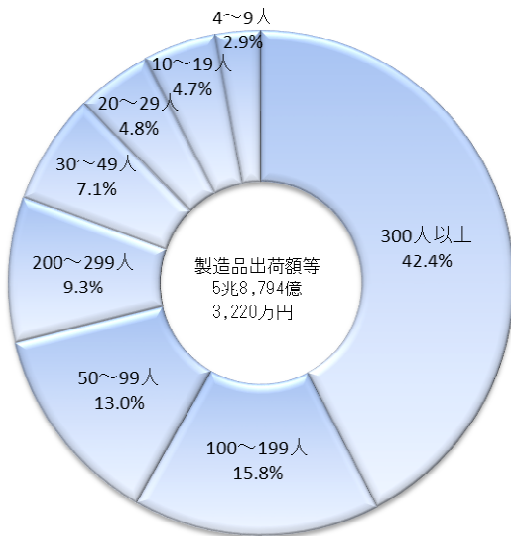
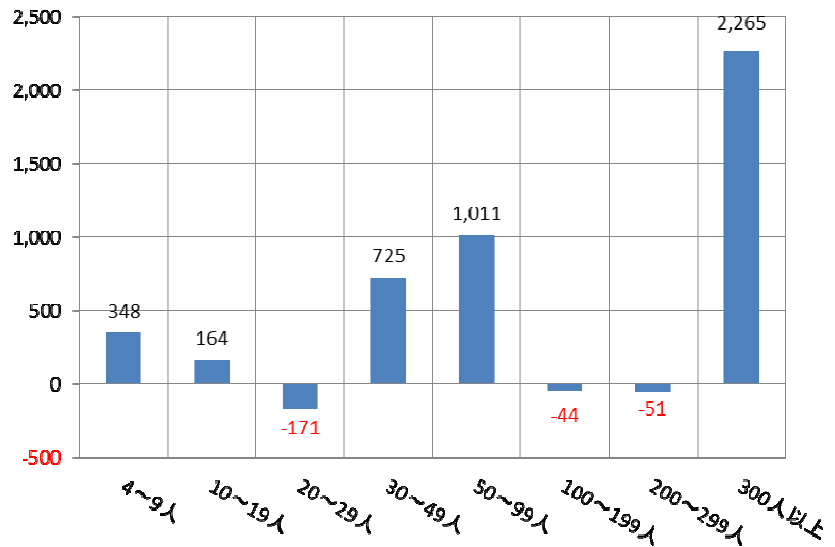
前年に比べ増加した地域は、松本地域（前年比 2,128 億 246 万円増、対前年増加率 14.2%）、長野地域（同 1,743 億 7,270 万円増、同 17.7%）、上伊那地域（同 597 億 4,294 万円増、同 9.0%）など 6 地域となっています。前年に比べ減少した地域は、北信地域（同 153 億 1,509 万円減、同△10.0%）、飯伊地域（同 149 億 8,777 万円減、同△3.8%）、上小地域（同 66 億 9,338 万円減、同△1.1%）など 4 地域となっています。

図 18 広域市町村圏別構成比



図 19 広域市町村圏別対前年増減（単位：億円）



5 付加価値額（従業者 29 人以下は粗付加価値額）

付加価値額は 2 兆 1,083 億 2,280 万円で、前年に比べ 1,424 億 2,404 万円（対前年増加率 7.2%）の増加となりました。

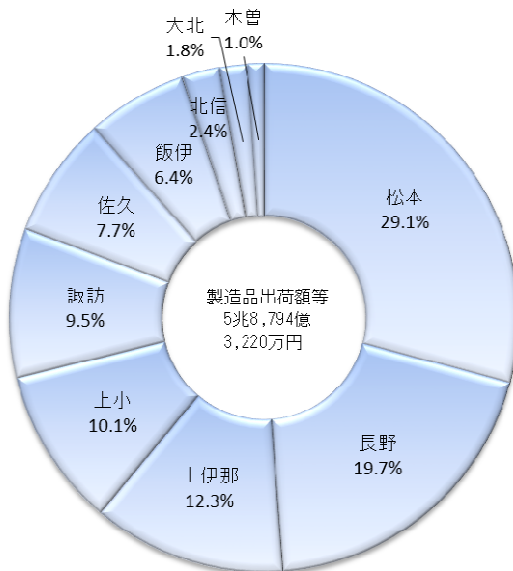
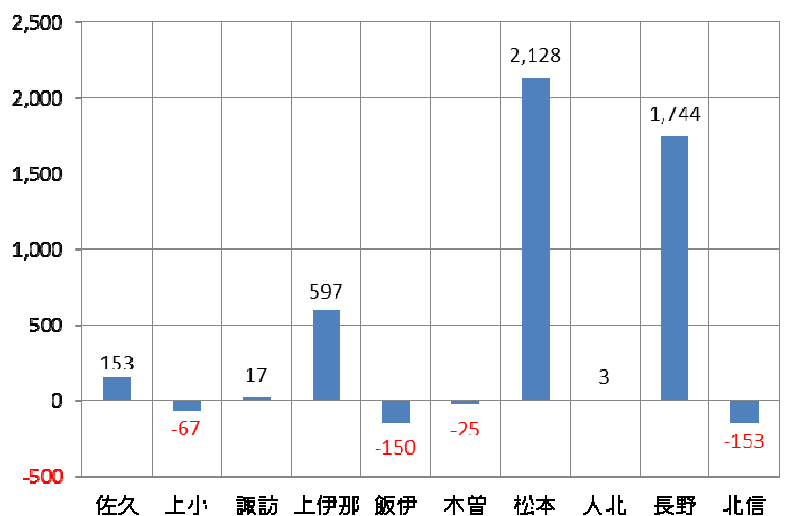
(1) 産業別付加価値額（図 20、図 21）

産業別では構成比の高い順に、情報（構成比 14.4%、3,031 億 6,014 万円）、電子（同 13.4%、2,834 億 6,437 万円）、生産用機械（同 10.9%、2,292 億 1,515 万円）の順となっています。

前年に比べ増加した産業は、情報（前年比 550 億 503 万円増、対前年増加率 22.2%）、生産用機械（同 270 億 5,771 万円増、同 13.4%）、食料（同 219 億 2,446 万円増、同 11.9%）など 14 業種となっています。減少した産業は、輸送（同 167 億 5,217 万円減、同△12.4%）、電気（同 101 億 3,239 万円減、同△6.3%）、電子（同 56 億 3,634 万円減、同△1.9%）など 10 業種となっています。

図 20 産業別構成比



図 21 産業別対前年増減（単位：億円）



(2) 従業者規模別付加価値額（図 22、図 23、表 3（P27））

従業者規模別では、300 人以上が 7,685 億 6,569 万円（構成比 36.5%）、100～199 人が 3,517 億 9,761 万円（同 16.7%）、50～99 人が 2,776 億 6,256 万円（同 13.2%）の順となっています。

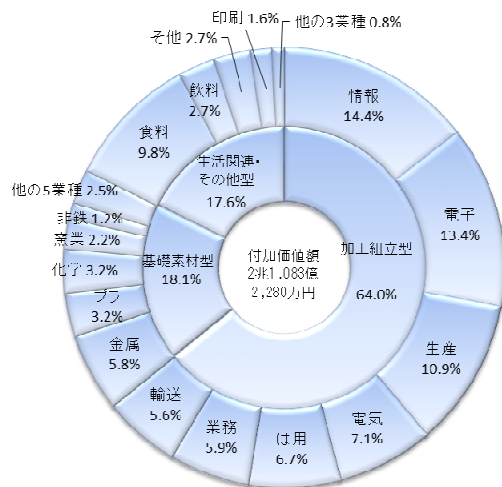
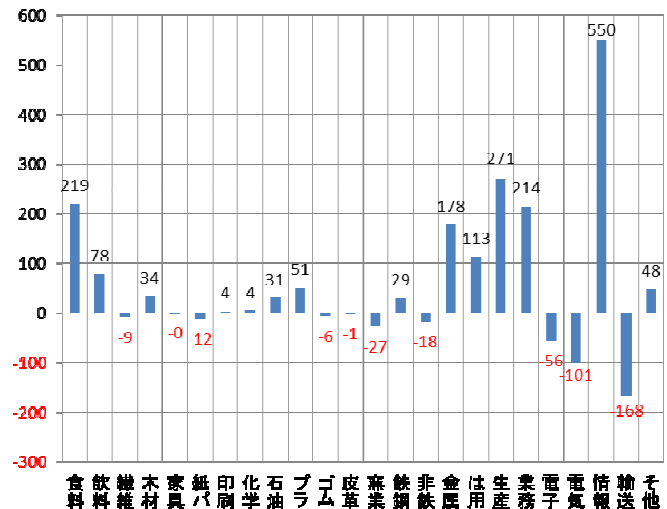
前年に比べ増加した従業者規模は、50～99 人（前年比 480 億 6,188 万円増、対前年増加率 20.9%）、300 人以上（同 362 億 3,600 万円増、同 4.9%）、30～49 人（同 358 億 6,563 万円増、同 28.5%）など 6 規模となっています。減少した従業者規模は、200～299 人（同 215 億 4,362 万円減、同△9.4%）、20～29 人（同 51 億 9,090 万円減、同△4.1%）の 2 規模となっています。

図 22 従業者規模別構成比



図 23 従業者規模別対前年増減（単位：億円）



(3) 広域市町村圏別付加価値額 (図 24、図 25、表 4 (P28))

広域市町村圏別では構成比の高い順に、松本地域（構成比 25.9%、5,450 億 4,568 万円）、長野地域（同 19.6%、4,122 億 6,458 万円）、上伊那地域（同 13.9%、2,936 億 4,874 万円）の順となっています。

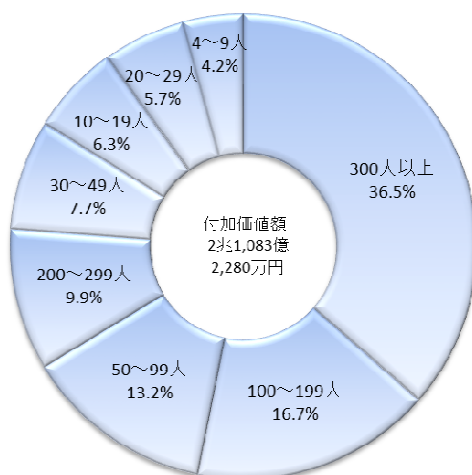
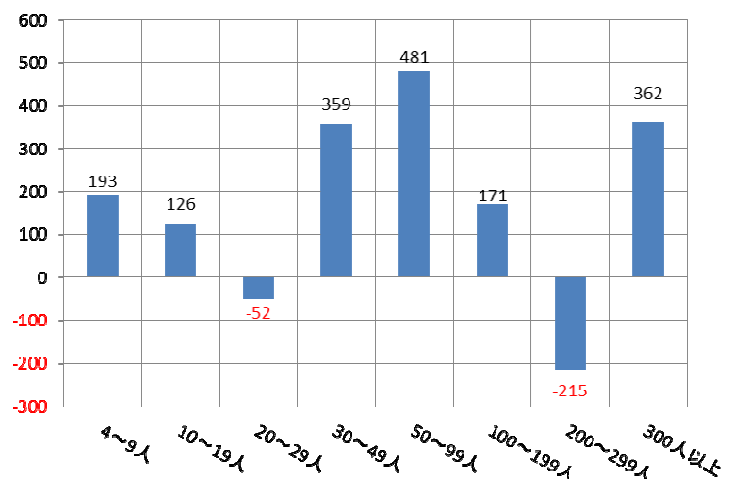
前年に比べ増加した地域は、松本地域（前年比 720 億 502 万円増、対前年増加率 15.2%）、長野地域（同 459 億 4,721 万円増、同 12.5%）、上伊那地域（同 398 億 397 万円増、同 15.7%）など 6 地域となっています。減少した地域は、上小地域（同 252 億 7,255 万円減、同△10.3%）、北信地域（同 47 億 603 万円減、同△9.7%）、木曽地域（同 28 億 2,886 万円減、同△14.0%）など 3 地域となっています。

図 24 広域市町村圏別構成比



図 25 広域市町村圏別対前年増減(単位: 億円)



6 粗付加価値額

粗付加価値額は2兆2,595億2,323万円で、前年に比べ1,684億2,266万円（前年比8.1%）の増加となりました。

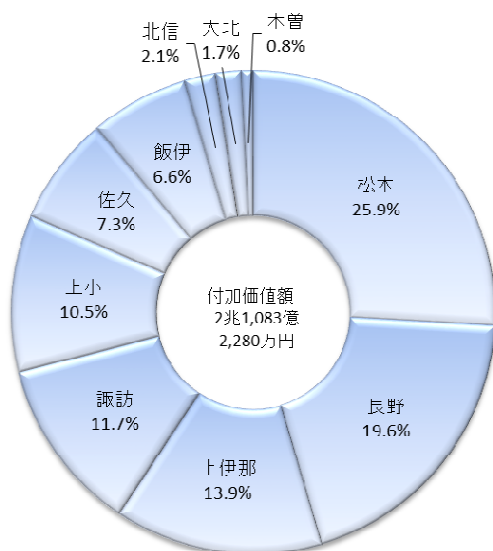
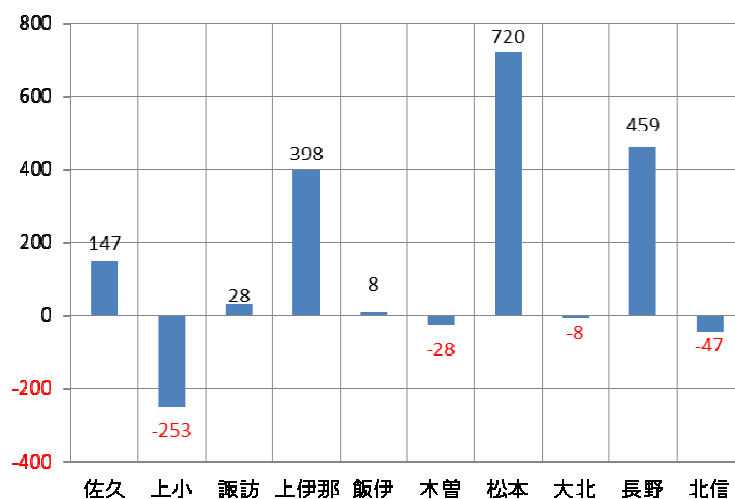
(1) 産業別粗付加価値額（図26、図27、統計表編第5-1表）

産業別では構成比の高い順に、情報（構成比14.2%、3,211億8,670万円）、電子（同14.1%、3,181億5,768万円）、生産用機械（同10.4%、2,356億1,556万円）の順となっています。

前年に比べ増加した産業は、情報（前年比638億147万円増、対前年増加率24.8%）、生産用機械（同264億8,257万円増、同12.7%）、食料（同261億9,781万円増、同13.5%）など16業種となっています。減少した産業は、輸送（同154億4,050万円減、同△10.6%）、電気（同88億6,064万円減、同△5.1%）、化学（同25億5,640万円減、同△3.7%）など8業種となっています。

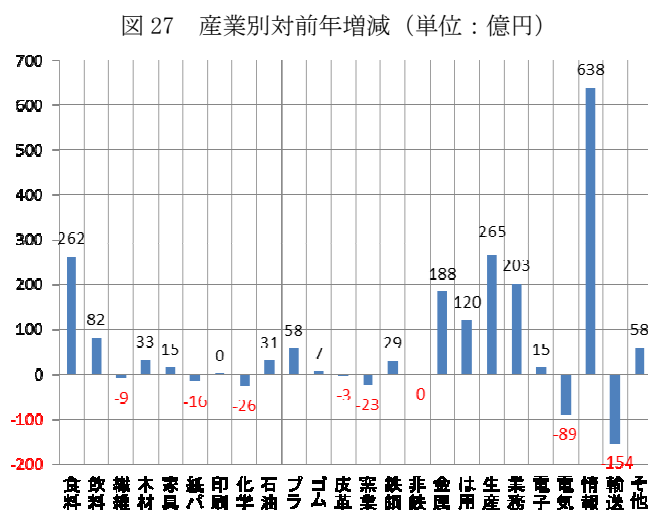
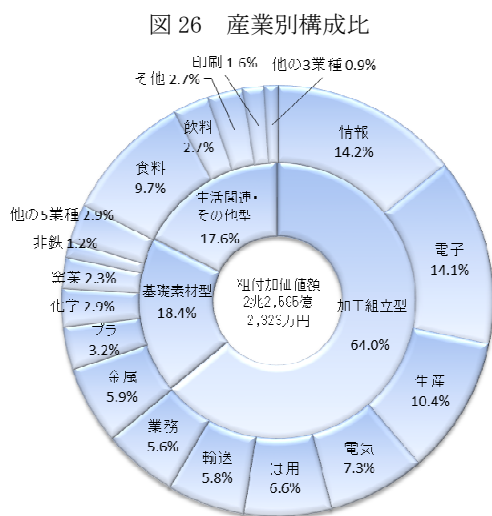

(2) 従業者規模別粗付加価値額（図28、図29、表3（P27））

従業者規模別では、300人以上が8,363億2,800万円（構成比37.0%）、100～199人が3,808億331万円（同16.9%）、50～99人が3,014億8,556万円（同13.3%）の順となっています。

前年に比べ増加した従業者規模は、300人以上（前年比546億9,449円増、対前年増加率7.0%）、50～99人（同476億1,781万円増、同18.8%）、30～49人（同366億47万円増、同26.5%）など6規模となっています。減少した従業者規模は、200～299人（同159億5,946万円減、同△6.6%）、20～29人で（同51億9,090万円減、同△4.1%）の2規模となっています。

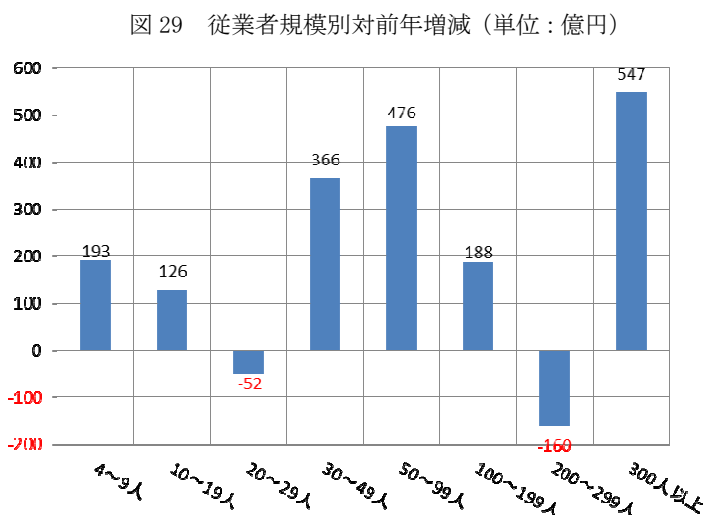
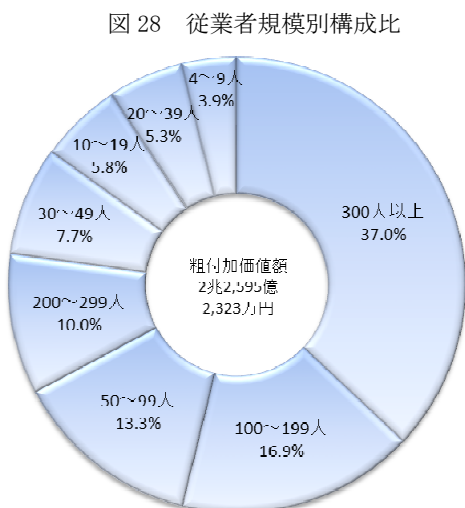

(3) 広域市町村圏別粗付加価値額 (図 30、図 31、表 4 (P28))

広域市町村圏別では構成比の高い順に、松本地域（構成比 25.2%、5,682 億 9,005 万円）、長野地域（同 20.1%、4,552 億 4,654 万円）、上伊那地域（同 13.6%、3,071 億 4,446 万円）の順となっています。

前年に比べ増加した地域は、松本地域（前年比 786 億 2,927 万円増、対前年増加率 16.1%）、長野地域（同 571 億 8,411 万円増、同 14.4%）、上伊那地域（同 366 億 2,083 万円増、同 13.5%）など 6 地域となっています。減少した地域は、上小地域（同 240 億 592 万円減、同△9.2%）、北信地域（同 37 億 2,036 万円減、同△6.5%）、木曽地域（同 23 億 7,928 万円減、同△10.8%）など 4 地域となっています。

図 30 広域市町村圏別構成比



図 31 広域市町村圏別対前年増減 (単位：億円)



7 現金給与総額

現金給与総額は8,337億8,319万円で、前年に比べ29億4,124万円（対前年増加率0.4%）の増加となりました。

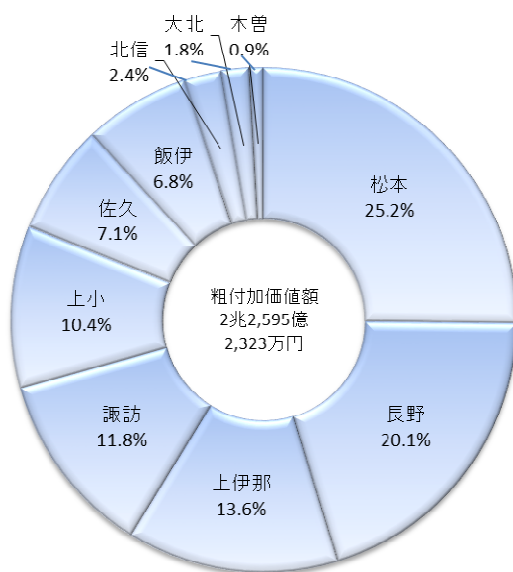
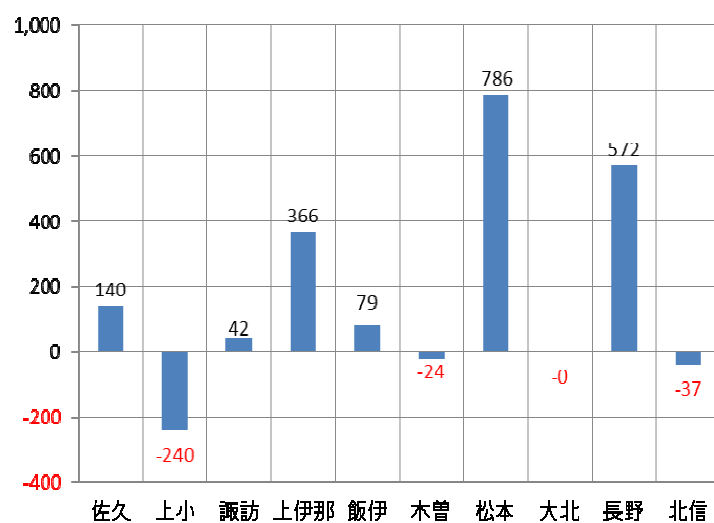
(1) 産業別現金給与総額（図32、図33、統計表編第5-1表）

産業別では構成比の高い順に、電子（構成比15.0%、1,252億1,664万円）、生産用機械（同11.1%、925億8,260万円）、情報（同10.6%、880億9,809万円）の順となっています。

前年に比べ増加した産業は、情報（前年比131億5,961万円増、対前年増加率17.6%）、業務用機械（同42億9,775万円増、同8.3%）、はん用機械（同19億4,081万円増、同3.0%）など12業種となっています。減少した産業は、電子（同81億111万円減、同△6.1%）、輸送（同72億6,482万円減、同△10.7%）、化学（同18億6,781万円減、同△18.1%）など12業種となっています。

図32 産業別構成比



図33 産業別対前年増減（単位：億円）



(2) 従業者規模別現金給与総額（図34、図35、表3（P27））

従業者規模別では、29人以下が1,473億6,122万円（構成比17.7%）、30人以上が6,864億2,197万円（同82.3%）となっています。

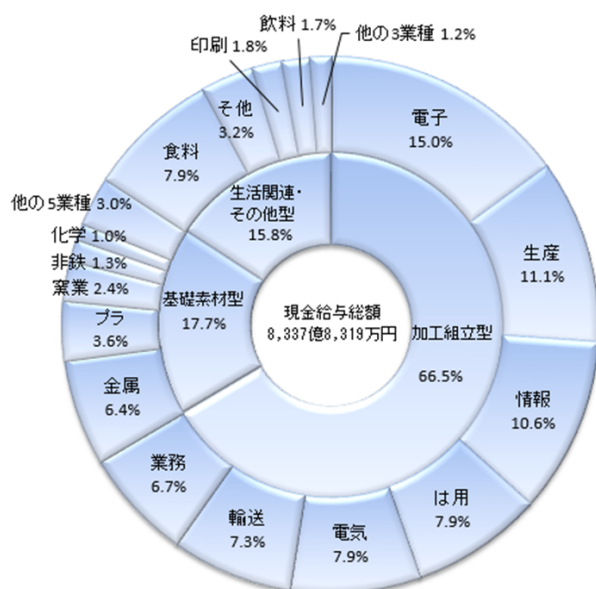
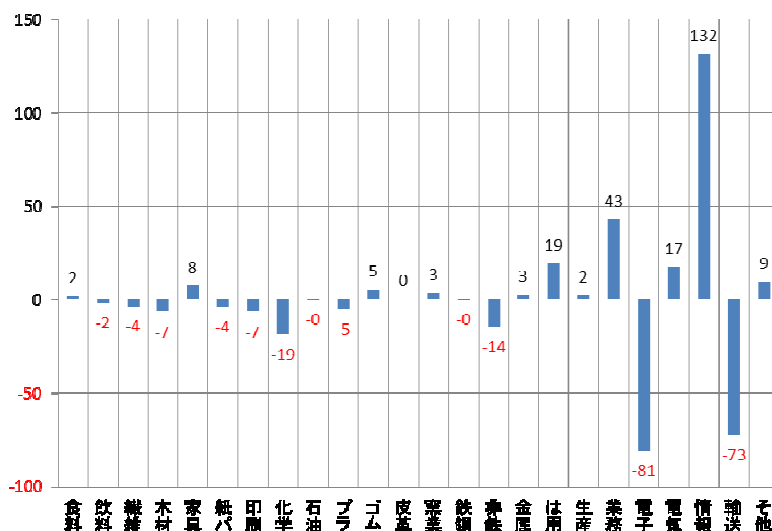
前年に比べ増加した従業者規模は、30～49人（前年比100億1,030万円増、対前年増加率16.4%）、50～99人（同47億8,041万円増、同4.3%）、4～9人（同28億347万円増、同8.4%）など4規模となっています。減少した従業者規模は、100～199人（同76億8,646万円減、同△5.3%）、300人以上（同50億8,242万円減、同△1.7%）、20～29人（同17億3,704億円減、同△3.0%）など4規模となっています。

図 34 従業者規模別構成比



図 35 従業者規模別対前年増減（単位：億円）



8 原材料使用額等 (図 36、図 37、統計表編第 5-1 表)

原材料使用額等は 3 兆 4,969 億 920 万円で、前年に比べ 2,296 億 4,643 万円 (対前年増加率 7.0%) の増加となりました。

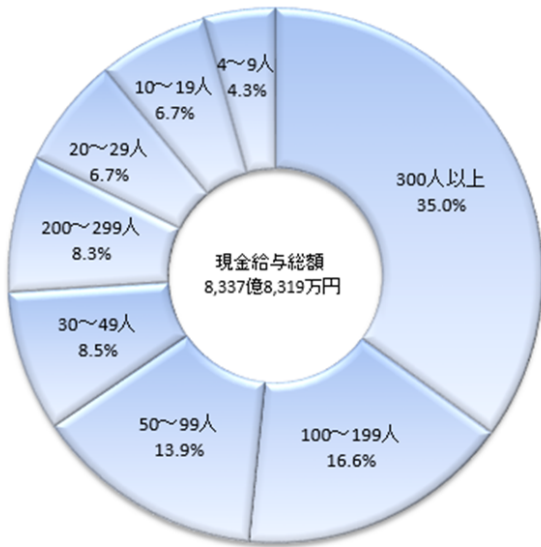
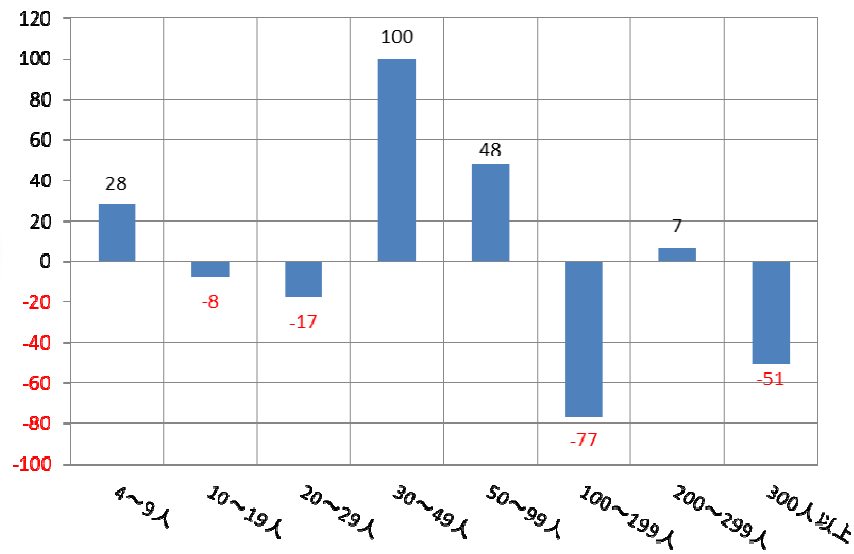
産業別では構成比の高い順に、情報 (構成比 20.6%、7,186 億 3,498 万円)、電子 (同 12.7%、4,437 億 274 万円)、生産用機械 (同 9.9%、3,475 億 3,385 万円) となっています。

前年に比べ増加した産業は、情報 (前年比 1,819 億 7,969 万円増、対前年増加率 33.9%)、生産用機械 (同 311 億 6,480 万円増、同 9.9%)、食料 (同 258 億 3,875 万円増、同 9.0%) など 13 業種となっています。減少した産業は、輸送 (同 198 億 2,821 万円減、同△9.1%)、飲料 (同 113 億 3,246 万円減、同△11.8%)、非鉄 (同 47 億 9,942 万円減、同△6.0%) など 11 業種となっています。

図 36 産業別構成比



図 37 産業別対前年増減 (単位：億円)



9 工業用地及び工業用水 (統計表編第 10 表、第 11 表)

(1) 工業用地

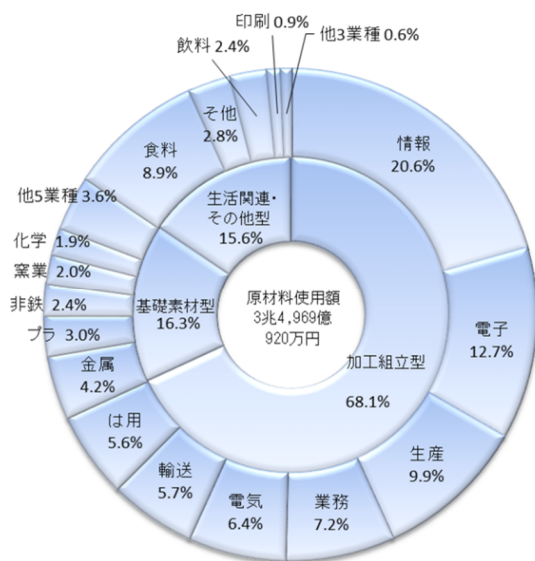
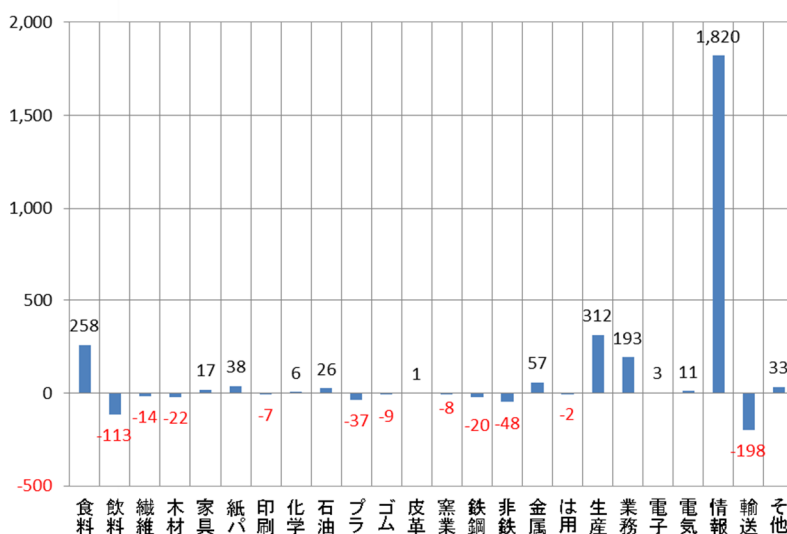
ア 敷地面積

敷地面積は 24,362,289 m²で、前年に比べ 854,533 m² (対前年増加率△3.4%) の減少となりました。

イ 建築面積

ウ 延べ建築面積

※建築面積及び延べ建築面積は経済センサス-活動調査の調査項目にないため数値なし。

(2) 工業用水

1 日当たりの工業用水の使用量は 641,286 m³で、前年に比べ 1,262 m³ (同△0.2%) の減少となりました。

10 全国との比較（表2、図38）

全国の事業所数は21万7,601事業所、従業者数は749万7,792人、製造品出荷額等は313兆1,286億円、付加価値額98兆280億円となりました。

全国と比較すると長野県では、事業所数は5,562事業所で全国15位（前年13位）、従業者数は18万8,720人で全国16位（同14位）、製造品出荷額等は5兆8,794億円で全国19位（同19位）、付加価値額は2兆1,083億円で全国16位（同16位）となりました。

表2 都道府県別事業所数・従業者数・製造品出荷額等・付加価値額の順位（20位まで）（従業者4人以上）

事業所数				従業者数				製造品出荷額等				付加価値額			
順位	(事業所)	構成比		順位	(人)	構成比		順位	(百万円)	構成比		順位	(百万円)	構成比	
全国計	217,601	100.0		全国計	7,497,792	100.0		全国計	313,128,563	100.0		全国計	98,028,029	100.0	
1 大阪	(1)	18,768	8.6%	1 愛知	(1)	824,749	11.0%	1 愛知	(1)	46,048,253	14.7%	1 愛知	(1)	13,897,670	14.2%
2 愛知	(2)	17,611	8.1%	2 大阪	(2)	441,256	5.9%	2 神奈川	(2)	17,477,226	5.6%	2 静岡	(2)	5,784,817	5.9%
3 東京	(3)	13,459	6.2%	3 静岡	(3)	396,406	5.3%	3 大阪	(3)	16,685,899	5.3%	3 大阪	(3)	5,209,063	5.3%
4 埼玉	(4)	12,667	5.8%	4 埼玉	(4)	384,568	5.1%	4 静岡	(4)	16,372,042	5.2%	4 神奈川	(4)	4,984,756	5.1%
5 静岡	(5)	10,492	4.8%	5 神奈川	(6)	350,804	4.7%	5 兵庫	(5)	15,445,672	4.9%	5 兵庫	(5)	4,872,277	5.0%
6 兵庫	(6)	9,032	4.2%	6 兵庫	(5)	348,097	4.6%	6 埼玉	(7)	12,760,252	4.1%	6 埼玉	(6)	4,517,472	4.6%
7 神奈川	(7)	8,439	3.9%	7 東京	(7)	269,197	3.6%	7 千葉	(6)	12,668,824	4.0%	7 茨城	(7)	3,682,127	3.8%
8 岐阜	(8)	6,423	3.0%	8 茨城	(8)	261,726	3.5%	8 茨城	(8)	12,037,605	3.8%	8 群馬	(10)	3,354,686	3.4%
9 福岡	(9)	6,172	2.8%	9 福岡	(9)	217,439	2.9%	9 三重	(9)	10,898,556	3.5%	9 東京	(8)	3,291,213	3.4%
10 茨城	(11)	5,836	2.7%	10 広島	(10)	211,902	2.8%	10 広島	(10)	10,342,775	3.3%	10 広島	(11)	3,205,886	3.3%
11 新潟	(10)	5,804	2.7%	11 千葉	(11)	205,648	2.7%	11 福岡	(11)	9,215,929	2.9%	11 栃木	(13)	2,946,784	3.0%
12 北海道	(12)	5,801	2.7%	12 群馬	(12)	204,971	2.7%	12 群馬	(12)	9,050,380	2.9%	12 三重	(9)	2,938,698	3.0%
13 広島	(15)	5,661	2.6%	13 栃木	(15)	197,229	2.6%	13 栃木	(13)	8,802,168	2.8%	13 千葉	(12)	2,609,448	2.7%
14 群馬	(16)	5,604	2.6%	14 岐阜	(13)	195,227	2.6%	14 東京	(15)	8,374,172	2.7%	14 福岡	(15)	2,496,498	2.5%
15 長野	(13)	5,562	2.6%	15 三重	(16)	192,100	2.6%	15 岡山	(14)	7,788,634	2.5%	15 滋賀	(14)	2,409,055	2.5%
16 千葉	(14)	5,551	2.6%	16 長野	(14)	188,720	2.5%	16 滋賀	(16)	7,371,769	2.4%	16 長野	(16)	2,108,323	2.2%
17 京都	(17)	4,906	2.3%	17 新潟	(17)	180,913	2.4%	17 北海道	(17)	6,535,855	2.1%	17 京都	(17)	2,056,699	2.1%
18 栃木	(18)	4,713	2.2%	18 北海道	(18)	170,136	2.3%	18 山口	(18)	6,303,285	2.0%	18 岐阜	(19)	1,911,870	2.0%
19 三重	(20)	4,070	1.9%	19 滋賀	(20)	160,641	2.1%	19 長野	(19)	5,879,432	1.9%	19 岡山	(21)	1,898,068	1.9%
20 福島	(19)	3,971	1.8%	20 福島	(19)	150,230	2.0%	20 岐阜	(20)	5,373,371	1.7%	20 新潟	(20)	1,783,235	1.8%

資料：総務省・経済産業省「平成28年経済センサス-活動調査 産業別集計（製造業）結果」

- 注 1 付加価値額は、従業者4～29人の事業所については粗付加価値額。
2 () 内は前年順位。
3 事業所数及び従業者数については平成28年6月1日時点の数値。
4 製造品出荷額等及び付加価値額については平成27年1年間の数値。
5 製造品出荷額等及び付加価値額については「個人経営調査票」による調査分を含めない。

産業中分類別の製造品出荷額等を、特化係数を使って長野県と全国とで比較すると、情報で6.5、電子で2.8、業務用機械2.8と高い値を示しています。

※特化係数とは、地域の産業構造を分析するもので、ある産業の特化係数が1の場合、全国の製造業に占めるその産業の割合と、長野県に占める割合とが同じということとなる。産業の特化係数が1より大きい場合、長野県はその産業に特化しているといえる。

図38 産業中分類別製造品出荷額等の特化係数（従業者4人以上）

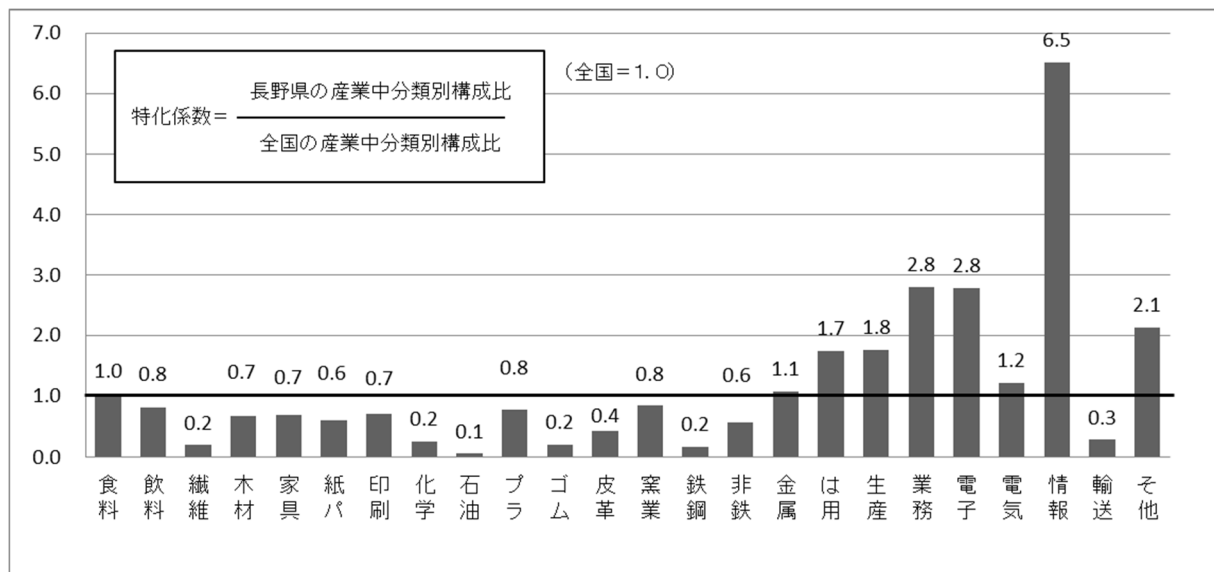

Ⅱ 従業者 1～3 人の事業所

平成 28 年経済センサス-活動調査は、全事業所を対象に実施しました。従業者 1～3 人の事業所について、平成 24 年経済センサス-活動調査と比較した結果は以下のとおりです。

1 事業所数 (表 5 (P29))

事業所数は 3,878 事業所で、前回に比べ 319 事業所 (対前回増減率△7.6%) の減少となりました。

産業別では構成比の高い順に、生産用機械 (構成比 14.2%、552 事業所)、金属 (同 11.5%、447 事業所)、家具 (同 10.2%、395 事業所) の順となっています。

また、従業者 1～3 人の事業所が全体に占める割合は 41.1%となっています。

2 従業者数 (表 5 (P29))

従業者数は 7,439 人で、前回に比べ 800 人 (対前回増減率△9.7%) の減少となりました。

産業別では構成比の高い順に、生産用機械 (構成比 14.3%、1,063 人)、金属 (同 11.3%、840 人)、家具 (同 9.2%、685 人) の順となっています。

また、従業者 1～3 人の事業所が全体に占める割合は 3.8%となっています。

3 製造品出荷額等 (表 5 (P29))

製造品出荷額等は 390 億 4,372 万円で、前回に比べ 132 億 6,997 万円 (対前回増減率△25.4%) の減少となりました。

産業別では構成比の高い順に、生産用機械 (構成比 17.6%、68 億 8,263 万円)、金属 (同 9.4%、36 億 7,467 万円)、窯業 (同 8.0%、31 億 3,035 万円) の順となっています。

また、従業者 1～3 人の事業所が全体に占める割合は 0.7%となっています。

4 粗付加価値額 (表 5 (P29))

粗付加価値額は 194 億 1,418 万円で、前回に比べ 85 億 8,067 万円 (対前回増減率△30.7%) の減少となりました。

産業別では構成比の高い順に、生産用機械 (構成比 18.0%、35 億 215 万円)、金属 (同 9.0%、17 億 4,385 万円)、食料 (同 7.6%、14 億 6,581 万円) の順となっています。

また、従業者 1～3 人の事業所が全体に占める割合は 0.9%となっています。

表3 従業者規模別 事業所数、従業者数、製造品出荷額等、現金給与総額、
付加価値額及び粗付加価値額（従業者4人以上の事業所）

規模別	事業所数					従業者数				
	平成26年	平成28年				平成26年	平成28年			
			構成比	増減率	増減			構成比	増減率	増減
			%	%				%	%	
総数	5 193	5 562	100.0	7.1	369	190 884	188 720	100.0	△ 1.1	△ 2 164
4～9人	1 955	2 417	43.5	23.6	462	12 060	14 274	7.6	18.4	2 214
10～19人	1 316	1 256	22.6	△ 4.6	△ 60	17 912	17 284	9.2	△ 3.5	△ 628
20～29人	693	635	11.4	△ 8.4	△ 58	16 996	15 565	8.2	△ 8.4	△ 1 431
30～49人	435	478	8.6	9.9	43	16 940	18 821	10.0	11.1	1 881
50～99人	411	411	7.4	0.0	0	28 668	28 758	15.2	0.3	90
100～199人	235	224	4.0	△ 4.7	△ 11	32 205	30 672	16.3	△ 4.8	△ 1 533
200～299人	63	61	1.1	△ 3.2	△ 2	15 819	15 211	8.1	△ 3.8	△ 608
300人以上	85	80	1.4	△ 5.9	△ 5	50 284	48 135	25.5	△ 4.3	△ 2 149
29人以下	3 964	4 308	77.5	8.7	344	46 968	47 123	25.0	0.3	155
30人以上	1 229	1 254	22.5	2.0	25	143 916	141 597	75.0	△ 1.6	△ 2 319

規模別	製造品出荷額等					現金給与総額				
	平成26年	平成27年				平成26年	平成27年			
			構成比	増減率	増減			構成比	増減率	増減
	万円	万円	%	%	万円	万円	万円	%	%	万円
総数	545 478 425	587 943 220	100.0	7.8	42 464 795	83 084 195	83 378 319	100.0%	0.4	294 124
4～9人	13 669 665	17 149 649	2.9	25.5	3 479 984	3 338 358	3 618 705	4.3%	8.4	280 347
10～19人	25 891 921	27 531 912	4.7	6.3	1 639 991	5 636 170	5 555 703	6.7%	△ 1.4	△ 80 467
20～29人	29 715 745	28 003 839	4.8	△ 5.8	△ 1 711 906	5 735 418	5 561 714	6.7%	△ 3.0	△ 173 704
30～49人	34 353 362	41 599 529	7.1	21.1	7 246 167	6 088 391	7 089 421	8.5%	16.4	1 001 030
50～99人	66 290 132	76 404 535	13.0	15.3	10 114 403	11 082 393	11 560 434	13.9%	4.3	478 041
100～199人	93 427 004	92 983 987	15.8	△ 0.5	△ 443 017	14 611 460	13 842 814	16.6%	△ 5.3	△ 768 646
200～299人	55 462 398	54 952 975	9.3	△ 0.9	△ 509 423	6 878 526	6 944 291	8.3%	1.0	65 765
300人以上	226 668 198	249 316 794	42.4	10.0	22 648 596	29 713 479	29 205 237	35.0%	△ 1.7	△ 508 242
29人以下	69 277 331	72 685 400	12.4	4.9	3 408 069	14 709 946	14 736 122	17.7%	0.2	26 176
30人以上	476 201 094	515 257 820	87.6	8.2	39 056 726	68 374 249	68 642 197	82.3%	0.4	267 948

規模別	付加価値額（従業者29人以下は粗付加価値額）					粗付加価値額				
	平成26年	平成27年				平成26年	平成27年			
			構成比	増減率	増減			構成比	増減率	増減
	万円	万円	%	%	万円	万円	万円	%	%	万円
総数	196 589 876	210 832 280	100.0	7.2	14 242 404	209 110 057	225 952 323	100.0	8.1	16 842 266
4～9人	6 914 034	8 840 605	4.2	27.9	1 926 571	6 914 034	8 840 605	3.9	27.9	1 926 571
10～19人	11 924 679	13 189 085	6.3	10.6	1 264 406	11 924 679	13 189 085	5.8	10.6	1 264 406
20～29人	12 574 784	12 055 694	5.7	△ 4.1	△ 519 090	12 574 784	12 055 694	5.3	△ 4.1	△ 519 090
30～49人	12 587 806	16 174 369	7.7	28.5	3 586 563	13 833 135	17 493 182	7.7	26.5	3 660 047
50～99人	22 960 068	27 766 256	13.2	20.9	4 806 188	25 386 775	30 148 556	13.3	18.8	4 761 781
100～199人	33 471 233	35 179 761	16.7	5.1	1 708 528	36 205 283	38 080 331	16.9	5.2	1 875 048
200～299人	22 924 303	20 769 941	9.9	△ 9.4	△ 2 154 362	24 108 016	22 512 070	10.0	△ 6.6	△ 1 595 946
300人以上	73 232 969	76 856 569	36.5	4.9	3 623 600	78 163 351	83 632 800	37.0	7.0	5 469 449
29人以下	31 413 497	34 085 384	16.2	8.5	2 671 887	31 413 497	34 085 384	15.1	8.5	2 671 887
30人以上	165 176 379	176 746 896	83.8	7.0	11 570 517	177 696 560	191 866 939	84.9	8.0	14 170 379

（注） 1 事業所数及び従業者数については、下線付き28年は平成28年6月1日時点の数値。平成26年は平成26年12月31日時点の数値。
2 平成27年の現金給与総額、原材料使用額等、原材料使用額等、製造品出荷額等及び粗付加価値額については個人経営調査票による調査分を含まない。

表4 広域市町村圏別 従業者数、従業者数、製造品出荷額等、付加価値額及び粗付加価値額
(従業者4人以上の事業所)

地 域	事 業 所 数					従 業 者 数				
	平成26年	平成28年	構成比	増減率	増 減	平成26年	平成28年	構成比	増減率	増 減
	事業所	事業所	%	%		人	人	%	%	人
県 計	5 193	5 562	100.0	7.1	369	190 884	188 720	100.0	△ 1.1	△ 2 164
佐 久	476	522	9.4	9.7	46	16 747	16 292	8.6	△ 2.7	△ 455
上 小	538	584	10.5	8.6	46	22 309	20 843	11.0	△ 6.6	△ 1 466
諏 訪	801	867	15.6	8.2	66	25 140	24 899	13.2	△ 1.0	△ 241
上伊那	644	680	12.2	5.6	36	25 046	24 783	13.1	△ 1.1	△ 263
飯 伊	486	506	9.1	4.1	20	15 514	15 403	8.2	△ 0.7	△ 111
木 曽	100	112	2.0	12.0	12	2 512	2 474	1.3	△ 1.5	△ 38
松 本	771	818	14.7	6.1	47	35 004	35 068	18.6	0.2	64
大 北	100	120	2.2	20.0	20	3 517	3 803	2.0	8.1	286
長 野	1 115	1 186	21.3	6.4	71	39 310	39 431	20.9	0.3	121
北 信	162	167	3.0	3.1	5	5 785	5 724	3.0	△ 1.1	△ 61

地 域	製 造 品 出 荷 額 等					付 加 価 値 額 (従業者29人以下は粗付加価値額)				
	平成26年	平成27年	構成比	増減率	増 減	平成26年	平成27年	構成比	増減率	増 減
	万円	万円	%	%	万円	万円	万円	%	%	万円
県 計	545 478 425	587 943 220	100.0	7.8	42 464 795	196 589 876	210 832 280	100.0	7.2	14 242 404
佐 久	43 630 316	45 159 791	7.7	3.5	1 529 475	14 021 711	15 489 483	7.3	10.5	1 467 772
上 小	60 198 299	59 528 961	10.1	△ 1.1	△ 669 338	24 581 956	22 054 701	10.5	△ 10.3	△ 2 527 255
諏 訪	55 495 887	55 664 359	9.5	0.3	168 472	24 404 431	24 683 864	11.7	1.1	279 433
上伊那	66 165 249	72 139 543	12.3	9.0	5 974 294	25 384 477	29 364 874	13.9	15.7	3 980 397
飯 伊	39 187 464	37 688 687	6.4	△ 3.8	△ 1 498 777	13 751 558	13 831 737	6.6	0.6	80 179
木 曽	6 275 872	6 023 239	1.0	△ 4.0	△ 252 633	2 023 283	1 740 397	0.8	△ 14.0	△ 282 886
松 本	149 795 065	171 075 311	29.1	14.2	21 280 246	47 304 066	54 504 568	25.9	15.2	7 200 502
大 北	10 687 320	10 714 615	1.8	0.3	27 295	3 626 410	3 546 554	1.7	△ 2.2	△ 79 856
長 野	98 681 356	116 118 626	19.7	17.7	17 437 270	36 631 737	41 226 458	19.6	12.5	4 594 721
北 信	15 361 597	13 830 088	2.4	△ 10.0	△ 1 531 509	4 860 247	4 389 644	2.1	△ 9.7	△ 470 603

地 域	粗 付 加 価 値 額				
	平成26年	平成27年	構成比	増減率	増 減
	万円	万円	%	%	万円
県 計	209 110 057	225 952 323	100.0	8.1	16 842 266
佐 久	14 649 536	16 049 254	7.1	9.6	1 399 718
上 小	25 962 918	23 562 326	10.4	△ 9.2	△ 2 400 592
諏 訪	26 161 432	26 585 774	11.8	1.6	424 342
上伊那	27 052 363	30 714 446	13.6	13.5	3 662 083
飯 伊	14 483 126	15 272 579	6.8	5.5	789 453
木 曽	2 209 984	1 972 056	0.9	△ 10.8	△ 237 928
松 本	48 966 078	56 829 005	25.2	16.1	7 862 927
大 北	4 123 640	4 119 528	1.8	△ 0.1	△ 4 112
長 野	39 806 243	45 524 654	20.1	14.4	5 718 411
北 信	5 694 737	5 322 701	2.4	△ 6.5	△ 372 036

【各地域に含まれる市、郡名】

佐久地域：小諸市、佐久市、南佐久郡、北佐久郡

上小地域：上田市、東御市、小県郡

諏訪地域：岡谷市、諏訪市、茅野市、諏訪郡

上伊那地域：伊那市、駒ヶ根市、上伊那郡

飯伊地域：飯田市、下伊那郡

木曽地域：木曽郡

松本地域：松本市、塩尻市、安曇野市、東筑摩郡

大北地域：大町市、北安曇郡

長野地域：長野市、須坂市、千曲市、埴科郡、
上高井郡、上水内郡

北信地域：中野市、飯山市、下高井郡、下水内郡

(注) 1 事業所数及び従業者数については、下線付き28年は平成28年6月1日時点の数値。
平成26年は平成26年12月31日時点の数値。

2 平成27年の現金給与総額、原材料使用額等、原材料使用額等、製造品出荷額等及び粗付加価値額については
個人経営調査票による調査分を含まない。

表5 従業者規模別事業所数、従業者数、製造品出荷額等、現金給与総額、付加価値額及び粗付加価値額
(従業者3人以下の事業所)

規模別	事業所数					従業者数				
	平成24年	平成28年	構成比	増減率	増減	平成24年	平成28年	構成比	増減率	増減
総数	4 197	3 878	100.0	△ 7.6	△ 319	8 239	7 439	100.0	△ 9.7	△ 800
09 食料	326	323	8.3	△ 0.9	△ 3	715	674	9.1	△ 5.7	△ 41
10 飲料	32	28	0.7	△ 2.5	△ 4	64	54	0.7	△ 15.6	△ 10
11 繊維	153	139	3.6	△ 9.2	△ 14	300	265	3.6	△ 11.7	△ 35
12 木材	180	166	4.3	△ 7.8	△ 14	339	308	4.1	△ 9.1	△ 31
13 家具	419	395	10.2	△ 5.7	△ 24	727	685	9.2	△ 5.8	△ 42
14 紙・ハルフ	43	52	1.3	20.9	9	88	108	1.5	22.7	20
15 印刷	285	267	6.9	△ 6.3	△ 18	560	515	6.9	△ 8.0	△ 45
16 化学	17	12	0.3	△ 29.4	△ 5	38	24	0.3	△ 36.8	△ 14
17 石油	10	8	0.2	△ 20.0	△ 2	22	16	0.2	△ 27.3	△ 6
18 プラスチック	157	130	3.4	△ 17.2	△ 27	323	266	3.6	△ 17.6	△ 57
19 ゴム	15	14	0.4	△ 6.7	△ 1	30	29	0.4	△ 3.3	△ 1
20 皮革	26	18	0.5	△ 30.8	△ 8	51	39	0.5	△ 23.5	△ 12
21 窯業	110	116	3.0	5.5	6	200	231	3.1	15.5	31
22 鉄鋼	74	74	1.9	0.0	0	144	142	1.9	△ 1.4	△ 2
23 非鉄	80	67	1.7	△ 16.2	△ 13	164	140	1.9	△ 14.6	△ 24
24 金属	457	447	11.5	△ 2.2	△ 10	885	840	11.3	△ 5.1	△ 45
25 はん用機械	128	107	2.8	△ 16.4	△ 21	251	206	2.8	△ 17.9	△ 45
26 生産用機械	642	552	14.2	△ 14.0	△ 90	1 282	1 063	14.3	△ 17.1	△ 219
27 業務用機械	194	152	3.9	△ 21.6	△ 42	396	290	3.9	△ 26.8	△ 106
28 電子	174	164	4.2	△ 5.7	△ 10	357	335	4.5	△ 6.2	△ 22
29 電気	158	142	3.7	△ 10.1	△ 16	310	269	3.6	△ 13.2	△ 41
30 情報	58	43	1.1	△ 25.9	△ 15	116	87	1.2	△ 25.0	△ 29
31 輸送	114	103	2.7	△ 9.6	△ 11	240	215	2.9	△ 10.4	△ 25
32 その他	345	359	9.3	4.1	14	637	638	8.6	0.2	1

規模別	製造品出荷額等					粗付加価値額				
	平成23年	平成27年	構成比	増減率	増減	平成23年	平成27年	構成比	増減率	増減
総数	5 231 369	3 904 372	100.0	△ 25.4	△ 1 326 997	2 799 485	1 941 418	100.0	△ 30.7	△ 858 067
09 食料	428 597	306 020	7.8	△ 28.6	△ 122 577	202 612	146 581	7.6	△ 27.7	△ 56 031
10 飲料	65 247	46 570	1.2	△ 28.6	△ 18 677	35 302	24 140	1.2	△ 31.6	△ 11 162
11 繊維	96 364	63 139	1.6	△ 34.5	△ 33 225	59 104	36 573	1.9	△ 38.1	△ 22 531
12 木材	286 422	233 167	6.0	△ 18.6	△ 53 255	113 058	96 566	5.0	△ 14.6	△ 16 492
13 家具	311 011	131 977	3.4	△ 57.6	△ 179 034	163 685	70 475	3.6	△ 56.9	△ 93 210
14 紙・ハルフ	57 107	42 647	1.1	△ 25.3	△ 14 460	32 533	21 717	1.1	△ 33.2	△ 10 816
15 印刷	527 838	182 850	4.7	△ 65.4	△ 344 988	228 727	100 592	5.2	△ 56.0	△ 128 135
16 化学	33 339	25 681	0.7	△ 23.0	△ 7 658	21 701	15 959	0.8	△ 26.5	△ 5 742
17 石油	103 760	260 998	6.7	151.5	157 238	35 356	92 425	4.8	161.4	57 069
18 プラスチック	184 708	142 987	3.7	△ 22.6	△ 41 721	93 567	72 960	3.8	△ 22.0	△ 20 607
19 ゴム	11 067	14 652	0.4	32.4	3 585	7 841	6 308	0.3	△ 19.6	△ 1 533
20 皮革	23 883	9 368	0.2	△ 60.8	△ 14 515	11 065	5 834	0.3	△ 47.3	△ 5 231
21 窯業	207 454	313 035	8.0	50.9	105 581	100 857	146 321	7.5	45.1	45 464
22 鉄鋼	115 148	109 138	2.8	△ 5.2	△ 6 010	57 880	44 703	2.3	△ 22.8	△ 13 177
23 非鉄	88 216	46 918	1.2	△ 46.8	△ 41 298	48 944	29 017	1.5	△ 40.7	△ 19 927
24 金属	535 737	367 467	9.4	△ 31.4	△ 168 270	309 133	174 385	9.0	△ 43.6	△ 134 748
25 はん用機械	193 202	110 703	2.8	△ 42.7	△ 82 499	113 452	62 443	3.2	△ 45.0	△ 51 009
26 生産用機械	830 340	688 263	17.6	△ 17.1	△ 142 077	492 868	350 215	18.0	△ 28.9	△ 142 653
27 業務用機械	234 587	119 098	3.1	△ 49.2	△ 115 489	130 105	60 642	3.1	△ 53.4	△ 69 463
28 電子	221 464	207 806	5.3	△ 6.2	△ 13 658	126 124	107 445	5.5	△ 14.8	△ 18 679
29 電気	197 135	190 305	4.9	△ 3.5	△ 6 830	116 918	98 499	5.1	△ 15.8	△ 18 419
30 情報	59 135	30 313	0.8	△ 48.7	△ 28 822	38 145	19 301	1.0	△ 49.4	△ 18 844
31 輸送	133 448	93 963	2.4	△ 29.6	△ 39 485	88 054	60 887	3.1	△ 30.9	△ 27 167
32 その他	286 160	167 307	4.3	△ 41.5	△ 118 853	172 454	97 430	5.0	△ 43.5	△ 75 024

(注) 1 事業所数及び従業者数については、下線付き24年は平成24年2月1日時点の数値。
下線付き28年は平成28年6月1日時点の数値。

2 平成27年の現金給与総額、原材料使用額等、原材料使用額等、製造品出荷額等及び粗付加価値額については個人経営調査票による調査分を含まない。

統計表編

第1表 累年比較、本県 事業所数、従業者数、現金給与総額、原材料使用額等、製造品出荷額等及び粗付加価値額(従業者4人以上の事業所)

調査年	事業所数		従業者数		現金給与総額		原材料使用額等		製造品出荷額等		粗付加価値額	
	実数	増減率	実数	増減率	金額	増減率	金額	増減率	金額	増減率	金額	増減率
		%	人	%	万円	%	万円	%	万円	%	万円	%
昭和55	10 034	0.5	252 628	1.9	55 162 450	8.7	200 587 727	18.5	332 649 730	15.3	130 069 285	10.8
56	10 564	5.3	261 700	3.6	61 447 116	11.4	216 822 148	8.1	367 279 087	10.4	148 274 514	14.0
57	10 533	△ 0.3	261 405	△ 0.1	64 825 234	5.5	228 434 495	5.4	383 596 601	4.4	153 409 638	3.5
58	10 482	△ 0.5	266 366	1.9	67 972 157	4.9	246 484 403	7.9	422 381 115	10.1	174 295 250	13.6
59	10 569	0.8	278 053	4.4	74 607 023	9.8	292 494 621	18.7	494 291 019	17.0	200 266 627	14.9
60	10 437	△ 1.2	281 168	1.1	79 503 167	6.6	306 738 004	4.9	518 609 740	4.9	208 489 555	4.1
61	10 472	0.3	279 460	△ 0.6	81 413 072	2.4	297 441 151	△ 3.0	504 539 642	△ 2.7	202 631 878	△ 2.8
62	10 167	△ 2.9	275 502	△ 1.4	81 541 810	0.2	295 915 407	△ 0.5	498 767 407	△ 1.1	198 640 541	△ 2.0
63	10 210	0.4	277 918	0.9	86 544 464	6.1	329 667 400	11.4	552 391 063	10.8	218 136 186	9.8
平成元	10 217	0.1	281 084	1.1	92 671 365	7.1	362 687 179	10.0	599 762 235	8.6	230 437 847	5.6
2	10 287	0.7	284 921	1.4	99 259 614	7.1	387 683 784	6.9	654 475 395	9.1	256 484 519	11.3
3	10 591	3.0	289 638	1.7	107 292 827	8.1	411 042 338	6.0	690 266 012	5.5	268 574 583	4.7
4	10 218	△ 3.5	282 957	△ 2.3	107 056 419	△ 0.2	385 489 231	△ 6.2	658 567 877	△ 4.6	263 696 295	△ 1.8
5	9 794	△ 4.1	273 533	△ 3.3	104 719 811	△ 2.2	356 139 092	△ 7.6	619 665 825	△ 5.9	253 704 391	△ 3.8
6	9 467	△ 3.3	265 488	△ 2.9	105 248 758	0.5	355 079 298	△ 0.3	613 828 617	△ 0.9	248 140 290	△ 2.2
7	9 302	△ 1.7	261 483	△ 1.5	107 919 506	2.5	374 492 108	5.5	656 088 538	6.9	271 802 060	9.5
8	9 278	△ 0.3	259 129	△ 0.9	109 453 309	1.4	380 908 840	1.7	674 693 874	2.8	283 667 394	4.4
9	9 051	△ 2.4	254 920	△ 1.6	111 205 547	1.6	396 710 077	4.1	701 810 389	4.0	294 938 026	4.0
10	8 902	△ 1.6	249 758	△ 2.0	109 549 224	△ 1.5	372 741 779	△ 6.0	669 972 529	△ 4.5	286 959 928	△ 2.7
11	8 447	△ 5.1	240 851	△ 3.6	104 725 895	△ 4.4	361 629 658	△ 3.0	648 031 031	△ 3.3	276 109 430	△ 3.8
12	8 281	△ 2.0	238 666	△ 0.9	106 134 415	1.3	393 898 459	8.9	701 682 300	8.3	297 393 347	7.7
13	7 565	△ 8.6	228 604	△ 4.2	102 489 926	△ 3.4	365 897 749	△ 7.1	651 728 934	△ 7.1	271 852 413	△ 8.6
14	7 003	△ 7.4	212 545	△ 7.0	93 298 648	△ 9.0	306 038 229	△ 16.4	533 185 709	△ 18.2	216 204 696	△ 20.5
15	7 165	2.3	212 380	△ 0.1	89 233 685	△ 4.4	325 107 753	6.2	568 331 231	6.6	232 689 326	7.6
16	6 610	△ 7.7	209 511	△ 1.4	89 587 928	0.4	350 360 874	7.8	603 501 022	6.2	242 846 712	4.4
17	6 796	2.8	211 994	1.2	91 444 730	2.1	357 008 661	1.9	625 993 353	3.7	261 278 555	7.6
18	6 371	△ 6.3	215 938	1.9	92 153 030	0.8	377 382 646	5.7	636 197 023	1.6	251 497 500	△ 3.7
19	6 358	△ 0.2	222 000	2.8	96 466 624	4.7	434 434 406	15.1	703 320 316	10.6	260 910 119	3.7
20	6 533	2.8	215 073	△ 3.1	95 188 933	△ 1.3	416 740 049	△ 4.1	662 402 159	△ 5.8	238 606 586	△ 8.5
21	5 790	△ 11.4	192 602	△ 10.4	77 905 917	△ 18.2	280 050 793	△ 32.8	498 392 686	△ 24.8	210 603 581	△ 11.7
22	5 583	△ 3.6	191 261	△ 0.7	79 132 727	1.6	315 388 073	12.6	563 833 652	13.1	239 986 162	14.0
23	5 814	4.1	186 568	△ 2.5	78 079 823	△ 1.3	287 398 817	△ 8.9	528 283 600	△ 6.3	236 970 795	△ 1.3
24	5 470	△ 5.9	187 888	0.7	79 031 100	1.2	302 311 716	5.2	508 780 542	△ 3.7	199 842 109	△ 15.7
25	5 276	△ 3.5	189 150	0.7	80 259 004	1.6	304 814 863	0.8	511 253 544	0.5	199 682 651	△ 0.1
26	5 193	△ 1.6	190 884	0.9	83 084 195	3.5	326 726 277	7.2	545 478 425	6.7	209 110 057	4.7
27	5 562	7.1	188 720	△ 1.1	83 378 319	0.4	349 690 920	7.0	587 943 220	7.8	225 952 323	8.1

- (注) 1 本表の数値は、長野県集計値。
2 調査年23年次と27年次は経済センサス・活動調査の数値。その他の年次は工業統計調査の数値。
3 事業所数及び従業者数については、調査年23年次は平成24年2月1日時点、調査年27年次は平成28年6月1日時点の数値。その他の年次は同じ年の12月31日現在の数値。
4 調査年27年次の現金給与総額、原材料使用額等、原材料使用額等、製造品出荷額等及び粗付加価値額については個人経営調査票による調査分を含まない。

第2表 累年比較、本県及び全国 事業所数、従業者数、製造品出荷額等及び本県の主要産業

年 次	事 業 所 数				従 業 者 数			
	全 国	本 県	順位	全国比	全 国	本 県	順位	全国比
				%	人	人		%
明治 42	32 032	649	13	2.0	821 303	55 521	5	6.8
大正 3	31 458	750	12	2.4	1 009 456	74 326	5	7.4
8	43 723	898	15	2.1	1 808 412	96 978	5	5.4
9	45 576	913	15	2.0	1 757 670	104 002	5	5.9
10	87 092	1 900	14	2.2	1 887 597	103 016	5	5.5
11	46 184	1 179	12	2.6	1 871 094	108 662	5	5.8
12	47 491	1 221	10	2.6	1 939 171	109 483	5	5.6
13	48 097	1 263	10	2.6	1 968 026	109 543	5	5.6
14	48 850	1 294	8	2.6	1 995 855	114 398	5	5.7
昭和 元	51 513	1 287	8	2.5	2 061 937	115 929	5	5.6
2	53 266	1 324	8	2.5	2 082 903	121 172	5	5.8
3	55 503	1 389	9	2.5	2 132 771	123 557	5	5.8
4	59 430	1 609	10	2.7	2 055 557	122 255	5	5.9
5	61 768	1 633	10	2.6	1 874 878	112 274	5	6.0
6	63 938	1 543	11	2.4	1 841 794	105 796	5	5.7
7	66 810	1 470	12	2.2	1 921 156	83 451	5	4.3
8	71 384	1 441	13	2.0	2 101 873	88 198	5	4.2
9	79 759	1 415	16	1.8	2 391 931	74 545	5	3.1
10	84 625	1 388	16	1.6	2 620 178	74 635	7	2.8
11	90 032	1 405	18	1.6	2 864 064	72 504	9	2.5
12	105 349	1 392	19	1.3	3 253 082	66 001	10	2.0
13	111 663	1 482	19	1.3	3 590 280	68 366	10	1.9
14	706 581	19 415	10	2.7	5 636 664	103 849	12	1.8
15	691 281	18 842	10	2.7	5 749 072	101 691	13	1.8
16	686 118	19 011	10	2.8	5 785 563	100 008	14	1.7
17	638 222	16 940	10	2.7	5 873 392	91 294	15	1.6
18	-	-	-	-	-	-	-	-
19	-	-	-	-	-	-	-	-
20	57 980	1 691	-	2.9	2 210 197	49 476	-	2.2
21	360 290	11 459	7	3.2	3 905 060	96 632	9	2.5
22	623 774	20 967	7	3.4	4 592 998	112 960	9	2.5
23	220 058	4 212	16	1.9	4 049 783	79 547	13	2.0
24	240 195	4 031	21	1.7	3 771 609	76 737	14	2.0
25	352 448	7 765	14	2.2	4 260 970	88 104	15	2.1
26	393 758	7 989	14	2.0	4 719 642	93 159	16	2.0
27	398 401	7 490	18	1.9	4 802 616	91 260	16	1.9
28	405 788	7 668	17	1.9	5 170 860	97 270	16	1.9
29	430 439	8 031	17	1.9	5 282 233	97 345	16	1.8
30	432 694	8 291	14	1.9	5 511 025	101 450	16	1.8
31	433 374	8 325	16	1.9	6 047 664	108 959	16	1.8
32	463 727	9 464	16	2.0	6 604 560	120 504	15	1.8
33	455 372	9 205	16	2.0	6 664 355	124 030	14	1.9
34	452 481	9 150	15	2.0	7 293 602	137 753	14	1.9
35	487 050	9 724	15	2.0	8 169 484	155 165	14	1.9
36	491 750	9 712	17	2.0	8 751 001	168 569	14	1.9
37	492 202	9 698	17	2.0	8 998 393	179 393	14	2.0
38	563 206	10 871	16	1.9	9 727 261	194 447	14	2.0
39	554 375	10 834	17	2.0	9 900 764	204 582	14	2.1
40	558 106	10 842	17	1.9	9 921 002	206 176	14	2.1
41	594 832	11 786	16	2.0	10 291 578	219 771	14	2.1
42	598 958	11 758	18	2.0	10 554 058	226 258	13	2.1
43	602 388	11 856	18	2.0	10 862 735	236 875	13	2.2
44	646 926	13 031	17	2.0	11 412 033	257 862	13	2.3
45	652 931	13 224	17	2.0	11 679 680	267 750	14	2.3

製 造 品 出 荷 額 等				本 県 の 主 要 産 業		
全 国	本 県	順 位	全国比	1 位	2 位	3 位
百万円	百万円		%			
796	37	5	4.6	紡 織	食 料	そ の 他
1 372	54	5	3.9	〃	〃	化 学
6 889	268	5	3.9	〃	化 学	食 料
5 912	150	10	2.5	〃	食 料	化 学
5 554	178	7	3.2	〃	〃	そ の 他
5 645	240	4	4.3	〃	〃	〃
5 881	237	4	4.0	〃	〃	化 学
6 518	253	5	3.9	〃	〃	〃
6 925	292	4	4.2	〃	〃	〃
6 936	251	6	3.6	〃	〃	〃
6 746	247	6	3.7	〃	〃	〃
7 205	235	6	3.3	〃	〃	印 刷
7 739	252	6	3.3	〃	〃	〃
5 937	145	10	2.4	〃	〃	〃
5 160	102	10	2.0	〃	〃	〃
5 969	107	10	1.8	〃	〃	〃
7 857	118	15	1.5	〃	〃	化 学
9 371	99	23	1.1	〃	〃	金 属
10 816	132	17	1.2	〃	〃	〃
12 235	149	20	1.2	〃	〃	〃
16 328	169	20	1.0	〃	金 属	食 料
19 620	198	21	1.0	〃	〃	〃
26 667	352	14	1.3	〃	〃	〃
29 238	421	14	1.4	〃	〃	〃
32 944	419	15	1.3	〃	〃	〃
34 381	383	20	1.1	〃	〃	〃
-	-	-	-	-	-	-
-	-	-	-	-	-	-
43 966	524	-	1.2	紡 織	機 械	製 材
90 620	1 985	21	2.2	〃	〃	〃
320 823	6 085	13	1.9	〃	〃	〃
874 821	14 193	17	1.6	織 維	食 料	木 材
1 507 899	21 971	19	1.5	〃	〃	電 機
2 372 279	29 130	19	1.2	〃	〃	木 材
4 147 751	51 543	20	1.2	〃	〃	〃
4 760 257	57 588	20	1.2	〃	〃	〃
5 877 127	71 043	20	1.2	〃	〃	〃
6 247 544	74 322	21	1.2	食 料	織 維	〃
6 769 461	81 572	21	1.2	〃	〃	〃
8 691 911	98 273	21	1.1	〃	〃	〃
10 457 651	112 786	22	1.1	〃	〃	〃
10 112 280	114 079	21	1.1	〃	〃	〃
12 128 601	136 785	22	1.1	〃	〃	精 密
15 578 622	171 265	21	1.1	〃	〃	電 機
19 024 177	206 182	23	1.1	〃	〃	〃
20 861 492	241 547	22	1.2	〃	〃	精 密
23 821 818	281 529	21	1.2	〃	〃	〃
27 682 847	334 157	22	1.2	〃	電 機	〃
29 488 906	372 015	21	1.3	〃	精 密	電 機
34 201 878	443 497	21	1.3	〃	電 機	精 密
41 162 215	538 784	21	1.3	〃	〃	機 械
48 278 485	643 752	21	1.3	電 機	食 料	〃
58 106 848	803 361	21	1.4	〃	〃	〃
69 034 785	969 097	21	1.4	〃	〃	〃

第2表 累年比較、本県及び全国 事業所数、従業者数、製造品出荷額等及び本県主要産業

年 次	事 業 所 数				従 業 者 数			
	全 国	本 県	順位	全国比	全 国	本 県	順位	全国比
				%	人	人		%
昭和 46	643 552	13 281	16	2.1	11 463 756	265 205	14	2.3
47	702 586	14 845	15	2.1	11 783 439	277 368	12	2.4
48	708 447	14 813	14	2.1	11 961 133	284 365	12	2.4
49	696 795	14 381	14	2.1	11 486 778	265 367	14	2.3
50	735 970	15 077	14	2.0	11 296 209	258 714	15	2.3
51	727 427	15 024	13	2.1	11 173 842	263 381	13	2.4
52	714 177	14 845	13	2.1	10 874 768	258 110	13	2.4
53	744 337	15 617	13	2.1	10 890 121	258 629	13	2.4
54	739 304	15 533	12	2.1	10 859 862	259 593	13	2.4
55	734 623	15 548	12	2.1	10 932 041	264 386	13	2.4
56	-	16 870	-	-	-	275 010	-	-
〃	436 463	10 559	11	2.4	10 567 601	261 549	12	2.5
57	-	17 195	-	-	-	275 411	-	-
〃	427 998	10 531	11	2.5	10 480 985	261 443	12	2.5
58	780 280	16 928	12	2.2	11 346 860	279 932	12	2.5
〃	446 942	10 480	11	2.3	10 650 971	266 313	12	2.5
59	-	16 883	-	-	-	291 369	-	-
〃	428 998	10 562	11	2.5	10 733 413	278 003	12	2.6
60	749 366	16 634	12	2.2	11 542 574	294 266	10	2.5
〃	438 518	10 434	11	2.4	10 889 949	281 168	11	2.6
61	-	17 347	-	-	-	293 903	-	-
〃	436 009	10 470	11	2.4	10 892 501	279 421	11	2.6
62	-	16 868	-	-	-	289 525	-	-
〃	420 804	10 166	11	2.4	10 737 755	275 500	11	2.6
63	745 108	16 757	12	2.2	11 554 296	291 209	10	2.5
〃	437 574	10 210	13	2.3	10 911 123	277 494	11	2.5
平成 元	-	16 707	-	-	-	294 698	-	-
〃	421 757	10 216	11	2.4	10 963 094	281 063	11	2.6
2	728 853	16 618	12	2.3	11 788 019	298 135	11	2.5
〃	435 997	10 286	11	2.4	11 172 829	284 854	11	2.5
3	-	17 362	-	-	-	303 866	-	-
〃	430 414	10 590	10	2.5	11 351 033	289 537	11	2.6
4	-	16 952	-	-	-	297 078	-	-
〃	415 112	10 217	10	2.5	11 157 466	283 279	11	2.5
5	696 090	16 376	12	2.4	11 477 038	287 874	11	2.5
〃	413 670	9 797	13	2.4	10 885 119	274 141	11	2.5
6	-	15 955	-	-	-	279 001	-	-
〃	382 825	9 467	11	2.5	10 416 123	265 488	11	2.5
7	654 436	15 649	12	2.4	10 880 240	274 653	11	2.5
〃	387 726	9 302	13	2.4	10 320 583	261 483	11	2.5
8	-	15 883	-	-	-	272 853	-	-
〃	369 612	9 278	11	2.5	10 103 284	259 129	11	2.6
9	-	15 480	-	-	-	268 273	-	-
〃	358 246	9 051	11	2.5	9 937 330	254 920	11	2.6
10	643 468	15 502	12	2.4	10 399 378	263 420	11	2.5
〃	373 713	8 902	13	2.4	9 837 464	249 758	11	2.5
11	-	14 895	-	-	-	254 214	-	-
〃	345 457	8 447	12	2.4	9 377 750	240 851	11	2.6
12	589 713	14 435	12	2.4	9 700 039	251 339	12	2.6
〃	341 421	8 281	13	2.4	9 183 833	238 666	11	2.6
13	316 267	7 565	14	2.4	8 866 220	228 604	12	2.6
14	290 848	7 003	15	2.4	8 323 589	212 545	12	2.6
15	504 530	12 478	12	2.5	8 658 392	223 115	12	2.6
〃	293 910	7 165	14	2.4	8 226 302	212 380	12	2.6
16	270 905	6 610	14	2.4	8 111 614	209 511	12	2.6
17	468 621	11 585	12	2.5	8 534 938	221 692	12	2.6
〃	276 715	6 796	14	2.5	8 156 992	211 994	11	2.6

製 造 品 出 荷 額 等					本 県 の 主 要 産 業		
全 国	本 県	順位	全国比		1 位	2 位	3 位
百万円	百万円		%				
72 895 089	1 052 759	21	1.4	電 機	食 料	精 密	
80 961 903	1 221 325	21	1.5	〃	〃	〃	
103 362 282	1 603 242	20	1.6	〃	〃	機 械	
127 308 020	1 912 338	21	1.5	〃	機 械	食 料	
127 432 873	1 865 038	21	1.5	〃	食 料	精 密	
145 359 070	2 254 828	21	1.6	〃	精 密	食 料	
156 917 932	2 532 577	20	1.6	〃	〃	〃	
164 810 378	2 687 819	19	1.6	〃	〃	〃	
184 257 376	2 925 191	20	1.6	〃	〃	機 械	
214 699 798	3 371 433	20	1.6	〃	〃	〃	
-	3 725 106	-	-	電 機	精 密	機 械	
224 711 947	3 671 783	19	1.6	-	-	-	
-	3 893 266	-	-	〃	機 械	精 密	
229 934 044	3 835 279	19	1.7	-	-	-	
238 687 932	4 303 444	19	1.8	〃	精 密	食 料	
235 526 868	4 245 605	19	1.8	-	-	-	
-	5 004 774	-	-	〃	〃	機 械	
253 029 814	4 935 232	17	2.0	-	-	-	
268 476 276	5 247 299	17	2.0	〃	〃	〃	
265 320 551	5 185 602	17	2.0	-	-	-	
-	5 112 428	-	-	〃	機 械	精 密	
254 688 643	5 044 593	17	2.0	-	-	-	
-	5 054 507	-	-	〃	〃	〃	
253 515 261	4 987 125	17	2.0	-	-	-	
277 835 230	5 591 574	17	2.0	〃	〃	〃	
274 400 736	5 521 503	17	2.0	-	-	-	
-	6 071 420	-	-	〃	〃	〃	
298 893 142	6 015 708	16	2.0	-	-	-	
327 093 093	6 622 566	16	2.0	〃	〃	〃	
323 372 603	6 545 712	16	2.0	-	-	-	
-	6 990 034	-	-	〃	〃	〃	
340 834 634	6 906 868	16	2.0	-	-	-	
-	6 669 427	-	-	〃	〃	〃	
329 520 639	6 585 221	16	2.0	-	-	-	
314 787 334	6 306 125	17	2.0	〃	〃	食 料	
311 199 479	6 226 952	17	2.0	-	-	-	
-	6 216 619	-	-	〃	〃	〃	
299 027 369	6 135 994	16	2.1	-	-	-	
309 436 902	6 640 098	16	2.1	〃	〃	〃	
306 029 559	6 560 885	16	2.1	-	-	-	
-	6 832 157	-	-	〃	〃	〃	
313 068 385	6 746 939	16	2.2	-	-	-	
-	7 103 594	-	-	〃	〃	〃	
323 071 831	7 018 104	15	2.2	-	-	-	
309 305 564	6 782 996	15	2.2	〃	〃	〃	
305 839 992	6 699 725	15	2.2	-	-	-	
-	6 559 994	-	-	〃	〃	〃	
291 449 554	6 480 310	15	2.2	-	-	-	
303 582 415	7 094 369	15	2.3	〃	〃	〃	
300 477 604	7 016 823	15	2.3	-	-	-	
286 667 406	6 517 289	15	2.3	電機（電子）	機械（情報）	食料（機械）	
269 361 805	5 331 857	18	2.0	電子	情報	機械	
276 230 156	5 745 217	17	2.1	〃	〃	〃	
273 409 438	5 683 312	17	2.1	〃	〃	〃	
283 475 718	6 035 010	17	2.1	〃	〃	〃	
297 940 185	6 317 762	17	2.1	〃	〃	〃	
295 345 543	6 259 934	17	2.1	〃	〃	〃	

第2表 累年比較、本県及び全国 事業所数、従業者数、製造品出荷額等及び本県主要産業

年 次	事 業 所 数				従 業 者 数			
	全 国	本 県	順位	全国比	全 国	本 県	順位	全国比
				%	人	人		%
18	258 543	6 371	14	2.5	8 225 442	215 938	11	2.6
19	258 232	6 358	14	2.5	8 518 545	222 000	12	2.6
20	263 061	6 533	14	2.5	8 364 607	215 073	12	2.6
21	235 817	5 790	14	2.5	7 735 789	192 602	13	2.5
22	224 403	5 583	14	2.5	7 663 847	191 261	15	2.5
23	393 391	10 011	13	2.5	7 795 887	194 807	16	2.5
〃	233 186	5 814	15	2.5	7 663 847	186 568	15	2.5
24	216 262	5 470	13	2.5	7 425 339	187 888	15	2.5
25	208 029	5 276	13	2.5	7 402 984	189 150	16	2.6
26	202 410	5 193	13	2.6	7 403 269	190 884	16	2.6
27	356 752	9 440	—	2.6	7 773 314	196 159	—	2.5
〃	217 601	5 562	13	2.6	7 497 792	188 720	16	2.5

- (注) 1 明治42年～大正9年、大正11年～昭和13年及び昭和20年は職工5人以上の事業所の数値。
2 昭和56年～の2段書き数値は、上段が全事業所の数値（西暦末尾が0、3、5、8の年以外の調査年は本県集計値）、下段が従業者4人以上の事業所の数値。平成13年～の2段書きでないのは、従業者4人以上の事業所の数値。
3 本県の主要産業は、製造品出荷額等の上位の産業（平成13年、平成20年及び平成26年の（ ）内は、新産業分類に置き換えたもの）。
4 平成23年と27年は経済センサス-活動調査の数値。
5 事業所数及び従業者数について、平成23年値は平成24年2月1日時点、平成27年は平成28年6月1日時点の数値。
6 平成27年の製造品出荷額等については個人経営調査票による調査分を含まない。

製 造 品 出 荷 額 等				本 県 の 主 要 産 業		
全 国	本 県	順位	全国比	1 位	2 位	3 位
百万円	百万円		%			
314 834 621	6 361 970	18	2.0	情報	電子	機械
336 756 635	7 033 203	17	2.1	〃	〃	〃
335 578 825	6 624 022	18	2.0	〃	〃	機械（生産用機械）
265 259 031	4 983 927	19	1.9	〃	〃	食料
289 107 683	5 638 337	19	2.0	〃	〃	〃
287 315 219	5 335 150	20	1.9	〃	〃	〃
284 968 753	5 282 836	19	1.9	〃	〃	〃
288 727 639	5 087 805	19	1.8	〃	〃	〃
292 092 130	5 112 535	19	1.8	電子	情報	〃
305 139 989	5 454 784	19	1.8	情報	電子	機械（生産用機械）
314 783 174	5 918 476	－	1.9	〃	〃	〃
313 128 563	5 879 432	19	1.9	〃	〃	〃

資料：経済産業省「工業統計表50年誌」及び「工業統計表」（平成26年全国値は、平成26年工業統計表「概要版」H28.1.29公表より）。

平成23年値は、平成24年経済センサス-活動調査（製造業）H25.8.27公表。

平成27年値は、平成28年経済センサス-活動調査（製造業）H29.12.25公表。

なお、西暦末尾が0、3、5、8の年以外の調査年の全事業所の数値は、本県の「工業統計調査結果報告書」の数値。

第3表 累年比較、産業中分類別 事業所数、従業者数、現金給与総額、原材料使用額等、製造品出荷額等及び

産 業	年次	事 業 所 数			従 業 者 数								
		実 数	増減率	構成比	総 数			常 用 労 働 者			個人事業主 ・無給家族従業者		
					実 数	増減率	構成比	実 数	増減率	構成比	実 数	増減率	構成比
総 数	23	5 814	4.1	100.0	186 568	△ 2.5	100.0	188 834	△ 1.0	100.0	750	22.0	100.0
	24	5 470	△ 5.9	100.0	187 888	0.7	100.0	187 290	△ 0.8	100.0	598	△ 20.3	100.0
	25	5 276	△ 3.5	100.0	189 150	0.7	100.0	188 658	0.7	100.0	492	△ 17.7	100.0
	26	5 193	△ 1.6	100.0	190 884	0.9	100.0	190 426	0.9	100.0	458	△ 6.9	100.0
	27	5 562	7.1	100.0	188 720	△ 1.1	100.0	190 559	0.1	100.0	592	29.3	100.0
09 食 料	23	748	2.5	12.9	19 841	△ 7.3	10.6	19 763	△ 7.3	10.5	130	26.2	17.3
	24	720	△ 3.7	13.2	22 036	11.1	11.7	21 948	11.1	11.7	88	△ 32.3	14.7
	25	686	△ 4.7	13.0	22 346	1.4	11.8	22 273	1.5	11.8	73	△ 17.0	14.8
	26	668	△ 2.6	12.9	21 981	△ 1.6	11.5	21 916	△ 1.6	11.5	65	△ 11.0	14.2
	27	708	6.0	12.7	21 435	△ 2.5	11.4	21 389	△ 2.4	11.2	82	26.2	13.9
10 飲 料	23	125	4.2	2.1	3 140	2.3	1.7	3 150	2.7	1.7	-	-	-
	24	121	△ 3.2	2.2	3 304	5.2	1.8	3 304	4.9	1.8	-	-	-
	25	117	△ 3.3	2.2	3 348	1.3	1.8	3 348	1.3	1.8	-	-	-
	26	116	△ 0.9	2.2	3 396	1.4	1.8	3 396	1.4	1.8	-	-	-
	27	132	13.8	2.4	3 273	△ 3.6	1.7	3 277	△ 3.5	1.7	-	-	-
11 織 維	23	125	9.6	2.1	2 004	△ 1.8	1.1	1 970	△ 1.9	1.0	51	59.4	6.8
	24	116	△ 7.2	2.1	2 144	7.0	1.1	2 109	7.1	1.1	35	△ 31.4	5.9
	25	104	△ 10.3	2.0	1 933	△ 9.8	1.0	1 896	△ 10.1	1.0	37	5.7	7.5
	26	97	△ 6.7	1.9	1 879	△ 2.8	1.0	1 853	△ 2.3	1.0	26	△ 29.7	5.7
	27	101	4.1	1.8	1 752	△ 6.8	0.9	1 715	△ 7.4	0.9	38	46.2	6.4
12 木 材	23	159	7.4	2.7	1 448	△ 10.2	0.8	1 422	△ 10.6	0.8	32	45.5	4.3
	24	136	△ 14.5	2.5	1 481	2.3	0.8	1 452	2.1	0.8	29	△ 9.4	4.8
	25	121	△ 11.0	2.3	1 494	0.9	0.8	1 471	1.3	0.8	23	△ 20.7	4.7
	26	122	0.8	2.3	1 517	1.5	0.8	1 497	1.8	0.8	20	△ 13.0	4.4
	27	138	13.1	2.5	1 496	△ 1.4	0.8	1 466	△ 2.1	0.8	32	60.0	5.4
13 家 具	23	139	21.9	2.4	1 337	△ 4.6	0.7	1 288	△ 5.7	0.7	51	41.7	6.8
	24	111	△ 20.1	2.0	1 301	△ 2.7	0.7	1 274	△ 1.1	0.7	27	△ 47.1	4.5
	25	103	△ 7.2	2.0	1 233	△ 5.2	0.7	1 199	△ 5.9	0.6	34	25.9	6.9
	26	94	△ 8.7	1.8	1 290	4.6	0.7	1 258	4.9	0.7	32	△ 5.9	7.0
	27	119	26.6	2.1	1 551	20.2	0.8	1 507	19.8	0.8	44	37.5	7.4
14 紙・パルプ	23	123	7.9	2.1	2 404	5.3	1.3	2 403	5.8	1.3	12	0.0	1.6
	24	105	△ 14.6	1.9	2 260	△ 6.0	1.2	2 250	△ 6.4	1.2	10	△ 16.7	1.7
	25	104	△ 1.0	2.0	2 225	△ 1.5	1.2	2 217	△ 1.5	1.2	8	△ 20.0	1.6
	26	100	△ 3.8	1.9	2 145	△ 3.6	1.1	2 137	△ 3.6	1.1	8	0.0	1.7
	27	106	6.0	1.9	2 193	2.2	1.2	2 206	3.2	1.2	8	0.0	1.4
15 印 刷	23	301	1.0	5.2	5 030	△ 6.2	2.7	5 058	△ 4.9	2.7	44	7.3	5.9
	24	268	△ 11.0	4.9	4 741	△ 5.7	2.5	4 697	△ 7.1	2.5	44	0.0	7.4
	25	253	△ 5.6	4.8	4 597	△ 3.0	2.4	4 571	△ 2.7	2.4	26	△ 40.9	5.3
	26	250	△ 1.2	4.8	4 543	△ 1.2	2.4	4 511	△ 1.3	2.4	32	23.1	7.0
	27	254	1.6	4.6	4 377	△ 3.7	2.3	4 420	△ 2.0	2.3	28	△ 12.5	4.7
16 化 学	23	54	17.4	0.9	1 726	△ 17.1	0.9	1 726	△ 17.1	0.9	-	-	-
	24	43	△ 20.4	0.8	2 158	25.0	1.1	2 158	25.0	1.2	-	-	-
	25	43	0.0	0.8	2 186	1.3	1.2	2 186	1.3	1.2	-	-	-
	26	43	0.0	0.8	2 144	△ 1.9	1.1	2 144	△ 1.9	1.1	-	-	-
	27	50	16.3	0.9	1 765	△ 17.7	0.9	1 772	△ 17.4	0.9	3	-	-
17 石 油	23	27	8.0	0.5	235	22.4	0.1	240	26.3	0.1	1	△ 50.0	0.1
	24	24	△ 11.1	0.4	208	△ 11.5	0.1	206	△ 14.2	0.1	2	100.0	0.3
	25	24	0.0	0.5	194	△ 6.7	0.1	192	△ 6.8	0.1	2	0.0	0.4
	26	23	△ 4.2	0.4	190	△ 2.1	0.1	188	△ 2.1	0.1	2	0.0	0.4
	27	26	13.0	0.5	210	10.5	0.1	210	11.7	0.1	4	100.0	0.7
18 プラスチック	23	363	△ 0.5	6.2	8 958	3.5	4.8	9 000	4.3	4.8	29	△ 3.3	3.9
	24	359	△ 1.1	6.6	8 956	0.0	4.8	8 926	△ 0.8	4.8	30	3.4	5.0
	25	331	△ 7.8	6.3	8 757	△ 2.2	4.6	8 732	△ 2.2	4.6	25	△ 16.7	5.1
	26	338	2.1	6.5	8 918	1.8	4.7	8 892	1.8	4.7	26	4.0	5.7
	27	336	△ 0.6	6.0	8 484	△ 4.9	4.5	8 528	△ 4.1	4.5	32	23.1	5.4
19 ゴ ム	23	20	△ 9.1	0.3	765	△ 2.8	0.4	779	△ 1.0	0.4	-	-	-
	24	22	10.0	0.4	793	3.7	0.4	793	1.8	0.4	-	-	-
	25	22	0.0	0.4	801	1.0	0.4	801	1.0	0.4	-	-	-
	26	21	△ 4.5	0.4	881	10.0	0.5	881	10.0	0.5	-	-	-
	27	26	23.8	0.5	908	3.1	0.5	917	4.1	0.5	-	-	-
20 皮 革	23	12	△ 25.0	0.2	311	△ 29.0	0.2	309	△ 29.3	0.2	2	100.0	0.3
	24	11	△ 8.3	0.2	213	△ 31.5	0.1	212	△ 31.4	0.1	1	△ 50.0	0.2
	25	12	9.1	0.2	290	36.2	0.2	289	36.3	0.2	1	0.0	0.2
	26	11	△ 8.3	0.2	270	△ 6.9	0.1	269	△ 6.9	0.1	1	0.0	0.2
	27	16	45.5	0.3	308	14.1	0.2	299	11.2	0.2	9	800.0	1.5

粗付加価値額(従業者4人以上の事業所)

現金給与総額			原材料使用額等			製造品出荷額等			粗付加価値額			産業
金額	増減率	構成比	金額	増減率	構成比	金額	増減率	構成比	金額	増減率	構成比	
万円	%	%	万円	%	%	万円	%	%	万円	%	%	
78 079 823	△ 1.3	100.0	287 398 817	△ 8.9	100.0	528 283 600	△ 6.3	100.0	236 970 795	△ 1.3	100.0	09
79 031 100	1.2	100.0	302 311 716	5.2	100.0	508 780 542	△ 3.7	100.0	199 842 109	△ 15.7	100.0	
80 259 004	1.6	100.0	304 814 863	0.8	100.0	511 253 544	0.5	100.0	199 682 651	△ 0.1	100.0	
83 084 195	3.5	100.0	326 726 277	7.2	100.0	545 478 425	6.7	100.0	209 110 057	4.7	100.0	
83 378 319	0.4	100.0	349 690 920	7.0	100.0	587 943 220	7.8	100.0	225 952 323	8.1	100.0	
5 943 183	△ 10.0	7.6	25 808 136	△ 5.2	9.0	45 514 355	△ 7.0	8.6	19 343 057	△ 6.6	8.2	10
6 629 301	11.5	8.4	27 444 972	6.3	9.1	49 006 111	7.7	9.6	20 606 431	6.5	10.3	
6 607 904	△ 0.3	8.2	28 304 314	3.1	9.3	48 956 612	△ 0.1	9.6	19 722 942	△ 4.3	9.9	
6 532 617	△ 1.1	7.9	28 698 452	1.4	8.8	49 327 084	0.8	9.0	19 358 372	△ 1.8	9.3	
6 551 667	0.3	7.9	31 282 327	9.0	8.9	54 846 549	11.2	9.3	21 978 153	13.5	9.7	
1 271 171	△ 4.2	1.6	8 743 009	0.1	3.0	14 393 528	1.3	2.7	5 138 126	3.8	2.2	11
1 385 973	9.0	1.8	9 450 713	8.1	3.1	14 879 782	3.4	2.9	4 826 932	△ 6.1	2.4	
1 433 636	3.4	1.8	9 955 815	5.3	3.3	15 497 566	4.2	3.0	4 928 288	2.1	2.5	
1 440 174	0.5	1.7	9 609 395	△ 3.5	2.9	15 784 816	1.9	2.9	5 374 129	9.0	2.6	
1 421 432	△ 1.3	1.7	8 476 149	△ 11.8	2.4	15 551 593	△ 1.5	2.6	6 190 234	15.2	2.7	
532 300	10.3	0.7	803 778	△ 5.3	0.3	1 740 037	0.1	0.3	898 513	6.0	0.4	12
501 830	△ 5.7	0.6	1 091 810	35.8	0.4	1 881 543	8.1	0.4	755 088	△ 16.0	0.4	
438 646	△ 12.6	0.5	981 955	△ 10.1	0.3	1 698 178	△ 9.7	0.3	683 567	△ 9.5	0.3	
466 925	6.4	0.6	910 801	△ 7.2	0.3	1 654 929	△ 2.5	0.3	697 573	2.0	0.3	
428 966	△ 8.1	0.5	766 374	△ 15.9	0.2	1 422 424	△ 1.4	0.2	607 402	△ 12.9	0.3	
430 507	△ 19.2	0.6	1 531 404	△ 18.6	0.5	2 580 950	△ 13.5	0.5	1 020 551	△ 2.9	0.4	13
506 084	17.6	0.6	2 031 007	32.6	0.7	3 402 819	31.8	0.7	1 309 276	28.3	0.7	
529 432	4.6	0.7	2 053 151	1.1	0.7	3 314 457	△ 2.6	0.6	1 204 375	△ 8.0	0.6	
538 466	1.7	0.6	2 055 984	0.1	0.6	3 229 083	△ 2.6	0.6	1 093 630	△ 9.2	0.5	
471 819	△ 12.4	0.6	1 837 165	△ 10.6	0.5	3 366 188	4.2	0.6	1 418 642	29.7	0.6	
429 586	△ 3.8	0.6	1 526 355	33.3	0.5	2 495 642	19.3	0.5	934 732	3.6	0.4	14
432 635	0.7	0.5	1 312 723	△ 14.0	0.4	1 909 287	△ 23.5	0.4	568 791	△ 39.1	0.3	
413 775	△ 4.4	0.5	938 505	△ 28.5	0.3	2 010 989	5.3	0.4	1 023 477	79.9	0.5	
442 728	7.0	0.5	951 841	1.4	0.3	2 128 800	5.9	0.4	1 100 288	7.5	0.5	
518 635	17.1	0.6	1 123 321	18.0	0.3	2 477 635	16.4	0.4	1 253 785	14.0	0.6	
882 617	2.6	1.1	5 575 961	0.6	1.9	8 269 073	4.8	1.6	2 653 503	18.2	1.1	15
857 259	△ 2.9	1.1	5 782 577	3.7	1.9	7 972 074	△ 3.6	1.6	2 093 353	△ 21.1	1.0	
873 550	1.9	1.1	6 039 670	4.4	2.0	8 144 754	2.2	1.6	2 013 515	△ 3.8	1.0	
845 001	△ 3.3	1.0	5 730 373	△ 5.1	1.8	7 955 590	△ 2.3	1.5	2 085 889	3.6	1.0	
802 579	△ 5.0	1.0	6 106 435	6.6	1.7	8 172 217	2.7	1.4	1 930 028	△ 7.5	0.9	
1 739 743	△ 11.1	2.2	3 191 381	△ 11.2	1.1	7 279 555	△ 7.7	1.4	4 014 792	△ 2.1	1.7	16
1 693 968	△ 2.6	2.1	3 208 567	0.5	1.1	7 034 068	△ 3.4	1.4	3 656 036	△ 8.9	1.8	
1 576 705	△ 6.9	2.0	3 153 417	△ 1.7	1.0	6 861 605	△ 2.5	1.3	3 540 929	△ 3.1	1.8	
1 540 061	△ 2.3	1.9	3 292 874	4.4	1.0	7 113 462	3.7	1.3	3 578 655	1.1	1.7	
1 473 519	△ 4.3	1.8	3 224 936	△ 2.1	0.9	7 072 612	△ 0.6	1.2	3 583 372	0.1	1.6	
806 647	△ 19.6	1.0	3 193 167	0.7	1.1	13 005 497	7.8	2.5	9 755 264	15.0	4.1	17
990 616	22.8	1.3	3 749 897	17.4	1.2	14 006 530	7.7	2.8	9 786 926	0.3	4.9	
1 001 393	1.1	1.2	3 571 894	△ 4.7	1.2	12 850 818	△ 8.3	2.5	8 852 624	△ 9.5	4.4	
1 030 949	3.0	1.2	6 075 092	70.1	1.9	13 435 289	4.5	2.5	6 915 124	△ 21.9	3.3	
844 168	△ 18.1	1.0	6 136 541	1.0	1.8	13 288 093	△ 1.1	2.3	6 659 484	△ 3.7	2.9	
86 537	5.6	0.1	712 026	28.1	0.2	1 041 281	13.9	0.2	319 143	△ 6.4	0.1	18
91 250	5.4	0.1	481 621	△ 32.4	0.2	753 084	△ 27.7	0.1	258 631	△ 19.0	0.1	
83 139	△ 8.9	0.1	623 357	29.4	0.2	944 444	25.4	0.2	306 024	18.3	0.2	
81 116	△ 2.4	0.1	538 707	△ 13.6	0.2	796 233	△ 15.7	0.1	240 493	△ 21.4	0.1	
81 027	△ 0.1	0.1	798 841	48.3	0.2	1 388 984	74.4	0.2	547 265	127.6	0.2	
2 934 176	2.6	3.8	9 559 782	14.6	3.3	17 018 693	14.3	3.2	7 313 333	16.5	3.1	19
3 083 347	5.1	3.9	8 837 738	△ 7.6	2.9	16 488 877	△ 3.1	3.2	7 325 368	0.2	3.7	
2 961 535	△ 4.0	3.7	9 158 708	3.6	3.0	16 065 620	△ 2.6	3.1	6 612 396	△ 9.7	3.3	
3 053 274	3.1	3.7	9 699 004	5.9	3.0	16 719 754	4.1	3.1	6 611 752	0.0	3.2	
3 000 356	△ 1.7	3.6	9 333 494	△ 3.8	2.7	17 011 427	1.7	2.9	7 187 144	8.7	3.2	
264 687	3.2	0.3	424 167	△ 10.6	0.1	1 344 230	△ 6.6	0.3	901 169	△ 2.0	0.4	20
308 643	16.6	0.4	508 633	19.9	0.2	1 474 949	9.7	0.3	921 109	2.2	0.5	
280 795	△ 9.0	0.3	428 445	△ 15.8	0.1	1 223 214	△ 17.1	0.2	758 857	△ 17.6	0.4	
298 635	6.4	0.4	801 590	87.1	0.2	1 288 296	5.3	0.2	461 128	△ 39.2	0.2	
352 861	18.2	0.4	714 169	△ 10.9	0.2	1 289 532	0.1	0.2	535 525	16.1	0.2	
81 436	△ 44.3	0.1	337 488	△ 17.9	0.1	508 421	△ 23.3	0.1	165 908	△ 30.9	0.1	21
46 892	△ 42.4	0.1	140 682	△ 58.3	0.0	255 204	△ 49.8	0.1	109 213	△ 34.2	0.1	
79 033	68.5	0.1	155 624	10.6	0.1	303 978	19.1	0.1	141 671	29.7	0.1	
72 353	△ 8.5	0.1	128 012	△ 17.7	0.0	283 006	△ 6.9	0.1	148 838	5.1	0.1	
77 195	6.7	0.1	135 083	5.5	0.0	265 072	△ 6.3	0.0	120 983	△ 18.7	0.1	

第3表 累年比較、産業中分類別 事業所数、従業者数、現金給与総額、原材料使用額等、製造品出荷額等及び

産 業	年次	事 業 所 数			従 業 者 数								
		実 数	増減率	構成比	総 数			常 用 労 働 者			個人事業主 ・無給家族従業者		
					実 数	増減率	構成比	実 数	増減率	構成比	実 数	増減率	構成比
			%	%	人	%	%	人	%	%	人	%	%
21 窯 業	23	215	△ 8.9	3.7	4 271	△ 12.6	2.3	4 269	△ 12.3	2.3	20	5.3	2.7
	24	222	3.3	4.1	4 706	10.2	2.5	4 689	9.8	2.5	17 △ 15.0		2.8
	25	210	△ 5.4	4.0	4 616	△ 1.9	2.4	4 605	△ 1.8	2.4	11 △ 35.3		2.2
	26	203	△ 3.3	3.9	4 586	△ 0.6	2.4	4 578	△ 0.6	2.4	8 △ 27.3		1.7
	27	212	4.4	3.8	4 620	0.7	2.4	4 633	1.2	2.4	17 112.5		2.9
22 鉄 鋼	23	62	10.7	1.1	1 450	△ 7.5	0.8	1 454	△ 7.0	0.8	5	66.7	0.7
	24	61	△ 1.6	1.1	1 792	23.6	1.0	1 784	22.7	1.0	8	60.0	1.3
	25	56	△ 8.2	1.1	1 760	△ 1.8	0.9	1 754	△ 1.7	0.9	6 △ 25.0		1.2
	26	51	△ 8.9	1.0	1 760	0.0	0.9	1 760	0.3	0.9	-	-	-
	27	72	41.2	1.3	1 795	2.0	1.0	1 793	1.9	0.9	-	-	-
23 非 鉄	23	111	14.4	1.9	2 682	△ 17.0	1.4	2 659	△ 17.4	1.4	23	109.1	3.1
	24	112	0.9	2.0	3 437	28.2	1.8	3 415	28.4	1.8	22 △ 4.3		3.7
	25	107	△ 4.5	2.0	3 071	△ 10.6	1.6	3 057	△ 10.5	1.6	14 △ 36.4		2.8
	26	106	△ 0.9	2.0	3 314	7.9	1.7	3 299	7.9	1.7	15	7.1	3.3
	27	103	△ 2.8	1.9	2 903	△ 12.4	1.5	2 901	△ 12.1	1.5	10 △ 33.3		1.7
24 金 属	23	557	1.8	9.6	12 883	△ 3.8	6.9	12 890	△ 3.5	6.8	51	24.4	6.8
	24	529	△ 5.0	9.7	12 931	0.4	6.9	12 888	0.0	6.9	43 △ 15.7		7.2
	25	520	△ 1.7	9.9	13 250	2.5	7.0	13 228	2.6	7.0	22 △ 48.8		4.5
	26	524	0.8	10.1	13 147	△ 0.8	6.9	13 116	△ 0.8	6.9	31	40.9	6.8
	27	568	8.4	10.2	13 316	1.3	7.1	13 351	1.8	7.0	47	51.6	7.9
25 はん用機械	23	221	6.3	3.8	10 196	2.3	5.5	10 396	4.4	5.5	25	66.7	3.3
	24	227	2.7	4.1	11 618	13.9	6.2	11 598	11.6	6.2	20 △ 20.0		3.3
	25	234	3.1	4.4	11 585	△ 0.3	6.1	11 568	△ 0.3	6.1	17 △ 15.0		3.5
	26	229	△ 2.1	4.4	12 245	5.7	6.4	12 231	5.7	6.4	14 △ 17.6		3.1
	27	221	△ 3.5	4.0	12 065	△ 1.5	6.4	12 244	0.1	6.4	16	14.3	2.7
26 生産用機械	23	744	11.5	12.8	18 404	3.7	9.9	18 531	4.6	9.8	52	36.8	6.9
	24	693	△ 6.9	12.7	18 306	△ 0.5	9.7	18 269	△ 1.4	9.8	37 △ 28.8		6.2
	25	712	2.7	13.5	19 348	5.7	10.2	19 308	5.7	10.2	40	8.1	8.1
	26	700	△ 1.7	13.5	20 357	5.2	10.7	20 324	5.3	10.7	33 △ 17.5		7.2
	27	780	11.4	14.0	20 229	△ 0.6	10.7	20 265	△ 0.3	10.6	54	63.6	9.1
27 業務用機械	23	288	0.7	5.0	9 809	△ 1.6	5.3	9 937	0.1	5.3	40	0.0	5.3
	24	270	△ 6.3	4.9	11 537	17.6	6.1	11 505	15.8	6.1	32 △ 20.0		5.4
	25	264	△ 2.2	5.0	11 058	△ 4.2	5.8	11 020	△ 4.2	5.8	38	18.8	7.7
	26	252	△ 4.5	4.9	11 219	1.5	5.9	11 187	1.5	5.9	32 △ 15.8		7.0
	27	277	9.9	5.0	11 714	4.4	6.2	11 870	6.1	6.2	29 △ 9.4		4.9
28 電 子	23	430	9.7	7.4	28 952	0.3	15.5	29 519	2.4	15.6	55	3.8	7.3
	24	387	△ 10.0	7.1	26 758	△ 7.6	14.2	26 716	△ 9.5	14.3	42 △ 23.6		7.0
	25	374	△ 3.4	7.1	28 033	4.8	14.8	28 003	4.8	14.8	30 △ 28.6		6.1
	26	365	△ 2.4	7.0	26 651	△ 4.9	14.0	26 612	△ 5.0	14.0	39	30.0	8.5
	27	373	2.2	6.7	24 808	△ 6.9	13.1	25 123	△ 5.6	13.2	36 △ 7.7		6.1
29 電 気	23	336	△ 5.1	5.8	15 397	△ 5.0	8.3	15 571	△ 3.6	8.2	42	0.0	5.6
	24	326	△ 3.0	6.0	14 209	△ 7.7	7.6	14 170	△ 9.0	7.6	39 △ 7.1		6.5
	25	314	△ 3.7	6.0	14 082	△ 0.9	7.4	14 046	△ 0.9	7.4	36 △ 7.7		7.3
	26	311	△ 1.0	6.0	14 766	4.9	7.7	14 744	5.0	7.7	22 △ 38.9		4.8
	27	335	7.7	6.0	15 045	1.9	8.0	15 863	7.6	8.3	36	63.6	6.1
30 情 報	23	158	△ 6.5	2.7	14 623	△ 7.5	7.8	15 499	△ 1.8	8.2	14 △ 22.2		1.9
	24	145	△ 8.2	2.7	13 281	△ 9.2	7.1	13 261	△ 14.4	7.1	20	42.9	3.3
	25	129	△ 11.0	2.4	13 158	△ 0.9	7.0	13 144	△ 0.9	7.0	14 △ 30.0		2.8
	26	129	0.0	2.4	13 314	1.2	7.0	13 296	1.2	7.0	18	28.6	3.9
	27	124	△ 3.9	2.2	14 734	10.7	7.8	14 866	11.8	7.8	10 △ 44.4		1.7
31 輸 送	23	275	8.3	4.7	15 146	2.8	8.1	15 313	4.2	8.1	38	22.6	5.1
	24	259	△ 5.8	4.7	14 189	△ 6.3	7.6	14 162	△ 7.5	7.6	27 △ 28.9		4.5
	25	240	△ 7.3	4.5	14 558	2.6	7.7	14 540	2.7	7.7	18 △ 33.3		3.7
	26	249	3.8	4.8	14 513	△ 0.3	7.6	14 492	△ 0.3	7.6	21	16.7	4.6
	27	269	8.0	4.8	13 692	△ 5.7	7.3	13 872	△ 4.3	7.3	28	33.3	4.7
32 そ の 他	23	221	7.8	3.8	5 556	0.1	3.0	5 688	3.0	3.0	33	32.0	4.4
	24	203	△ 8.1	3.7	5 529	△ 0.5	2.9	5 504	△ 3.2	2.9	25 △ 24.2		4.2
	25	196	△ 3.4	3.7	5 227	△ 5.5	2.8	5 210	△ 5.3	2.8	17 △ 32.0		3.5
	26	191	△ 2.6	3.7	5 858	12.1	3.1	5 845	12.2	3.1	13 △ 23.5		2.8
	27	216	13.1	3.9	6 047	3.2	3.2	6 072	3.9	3.2	26	100.0	4.4

(注) 1 本表の数値は、長野県集計値。

2 平成23年と平成27年は経済センサス-活動調査の数値。その他の年次は工業統計調査の数値。

3 事業所数及び従業者数について、平成23年は平成24年2月1日時点、平成27年は平成28年6月1日時点の数値。

その他の年次は同じ年の12月31日時点の数値。

粗付加価値額(従業者4人以上の事業所)

現金給与総額			原材料使用額等			製造品出荷額等			粗付加価値額			産業
金額	増減率	構成比	金額	増減率	構成比	金額	増減率	構成比	金額	増減率	構成比	
万円	%	%	万円	%	%	万円	%	%	万円	%	%	
1 740 553	△ 14.7	2.2	5 613 273	△ 16.4	2.0	11 294 692	△ 10.0	2.1	5 592 480	0.1	2.4	21
1 951 432	12.1	2.5	6 404 089	14.1	2.1	11 188 646	△ 0.9	2.2	4 587 717	△ 18.0	2.3	
1 902 173	△ 2.5	2.4	6 137 853	△ 4.2	2.0	11 156 501	△ 0.3	2.2	4 871 297	6.2	2.4	
1 996 133	4.9	2.4	6 584 086	7.3	2.0	12 138 837	8.8	2.2	5 338 883	9.6	2.6	
2 030 852	1.7	2.4	6 500 493	△ 1.3	1.9	11 808 410	△ 2.7	2.0	5 104 138	△ 4.4	2.3	
663 971	0.8	0.9	3 177 523	5.7	1.1	5 018 571	4.3	0.9	1 810 633	4.6	0.8	22
770 569	16.1	1.0	3 374 175	6.2	1.1	5 415 056	7.9	1.1	1 956 560	8.1	1.0	
766 192	△ 0.6	1.0	3 067 515	△ 9.1	1.0	4 861 142	△ 10.2	1.0	1 732 098	△ 11.5	0.9	
791 928	3.4	1.0	3 422 963	11.6	1.0	5 277 693	8.6	1.0	1 755 831	1.4	0.8	
791 287	△ 0.1	0.9	3 227 344	△ 5.7	0.9	5 406 824	2.4	0.9	2 050 106	16.8	0.9	
1 062 791	△ 11.2	1.4	6 870 863	△ 17.8	2.4	9 489 414	△ 22.6	1.8	2 610 015	△ 31.4	1.1	23
1 287 596	21.2	1.6	8 203 047	19.4	2.7	11 505 885	21.2	2.3	3 172 208	21.5	1.6	
1 200 811	△ 6.7	1.5	6 650 973	△ 18.9	2.2	9 395 221	△ 18.3	1.8	2 630 365	△ 17.1	1.3	
1 242 050	3.4	1.5	7 984 254	20.0	2.4	10 917 491	16.2	2.0	2 761 614	5.0	1.3	
1 097 835	△ 11.6	1.3	7 504 312	△ 6.0	2.1	10 423 373	△ 4.5	1.8	2 757 122	△ 0.2	1.2	
5 041 548	△ 3.0	6.5	11 861 803	△ 9.9	4.1	23 408 779	△ 8.5	4.4	11 284 317	△ 5.5	4.8	24
5 127 601	1.7	6.5	12 940 315	9.1	4.3	24 455 809	4.5	4.8	11 069 773	△ 1.9	5.5	
5 197 919	1.4	6.5	14 068 743	8.7	4.6	26 077 749	6.6	5.1	11 496 938	3.9	5.8	
5 289 430	1.8	6.4	14 055 911	△ 0.1	4.3	26 210 693	0.5	4.8	11 433 892	△ 0.5	5.5	
5 316 577	0.5	6.4	14 622 098	4.0	4.2	28 875 569	10.2	4.9	13 310 523	16.4	5.9	
5 604 895	9.3	7.2	17 524 167	17.3	6.1	35 323 983	26.9	6.7	17 286 011	38.4	7.3	25
6 171 115	10.1	7.8	18 766 849	7.1	6.2	32 796 801	△ 7.2	6.4	13 674 528	△ 20.9	6.8	
5 963 184	△ 3.4	7.4	16 878 787	△ 10.1	5.5	30 487 077	△ 7.0	6.0	13 202 400	△ 3.5	6.6	
6 401 032	7.3	7.7	19 677 269	16.6	6.0	33 979 401	11.5	6.2	13 758 149	4.2	6.6	
6 595 113	3.0	7.9	19 660 709	△ 0.1	5.6	35 334 931	4.0	6.0	14 958 219	8.7	6.6	
7 978 313	3.4	10.2	26 050 508	10.1	9.1	42 971 236	12.8	8.1	16 705 737	17.8	7.0	26
8 140 050	2.0	10.3	24 767 157	△ 4.9	8.2	41 406 324	△ 3.6	8.1	16 311 478	△ 2.4	8.2	
8 485 980	4.2	10.6	25 052 913	1.2	8.2	42 858 837	3.5	8.4	17 487 391	7.2	8.8	
9 234 801	8.8	11.1	31 636 905	26.3	9.7	53 011 727	23.7	9.7	20 913 299	19.6	10.0	
9 258 260	0.3	11.1	34 753 385	9.9	9.9	58 806 742	10.9	10.0	23 561 556	12.7	10.4	
3 892 042	1.6	5.0	11 042 141	△ 9.1	3.8	20 468 612	△ 8.4	3.9	9 219 907	△ 5.9	3.9	27
4 749 904	22.0	6.0	20 681 456	87.3	6.8	29 531 026	44.3	5.8	8 579 767	△ 6.9	4.3	
5 005 396	5.4	6.2	21 093 077	2.0	6.9	30 454 758	3.1	6.0	9 078 939	5.8	4.5	
5 176 927	3.4	6.2	23 125 781	9.6	7.1	34 328 188	12.7	6.3	10 636 672	17.2	5.1	
5 606 702	8.3	6.7	25 055 006	8.3	7.2	38 476 835	12.1	6.5	12 666 790	19.1	5.6	
13 233 753	△ 4.5	16.9	44 837 039	△ 13.7	15.6	81 646 951	△ 6.4	15.5	36 472 466	4.2	15.4	28
12 970 776	△ 2.0	16.4	40 650 573	△ 9.3	13.4	74 807 308	△ 8.4	14.7	33 757 172	△ 7.4	16.9	
14 142 564	9.0	17.6	43 114 776	6.1	14.1	80 309 254	7.4	15.7	36 583 370	8.4	18.3	
13 331 775	△ 5.7	16.0	44 338 747	2.8	13.6	77 029 522	△ 4.1	14.1	31 662 911	△ 13.4	15.1	
12 521 664	△ 6.1	15.0	44 370 274	0.1	12.7	77 299 377	0.4	13.1	31 815 768	0.5	14.1	
6 645 265	7.9	8.5	21 271 224	5.9	7.4	34 981 914	1.4	6.6	13 535 568	△ 3.3	5.7	29
5 599 780	△ 15.7	7.1	18 563 463	△ 12.7	6.1	32 479 120	△ 7.2	6.4	13 481 489	△ 0.4	6.7	
5 706 049	1.9	7.1	18 935 372	2.0	6.2	32 625 339	0.5	6.4	13 284 555	△ 1.5	6.7	
6 383 769	11.9	7.7	22 423 040	18.4	6.9	40 355 692	23.7	7.4	17 358 651	30.7	8.3	
6 557 373	2.7	7.9	22 533 802	0.5	6.4	39 711 465	△ 1.6	6.8	16 472 587	△ 5.1	7.3	
8 020 909	△ 3.7	10.3	49 474 710	△ 31.8	17.2	101 694 477	△ 24.7	19.2	51 853 695	△ 13.8	21.9	30
7 317 838	△ 8.8	9.3	54 558 951	10.3	18.0	78 416 602	△ 22.9	15.4	23 370 770	△ 54.9	11.7	
7 266 111	△ 0.7	9.1	54 703 680	0.3	17.9	78 004 367	△ 0.5	15.3	22 753 295	△ 2.6	11.4	
7 493 848	3.1	9.0	53 665 529	△ 1.9	16.4	80 198 055	2.8	14.7	25 738 523	13.1	12.3	
8 809 809	17.6	10.6	71 863 498	33.9	20.6	105 732 078	31.8	18.0	32 118 670	24.8	14.2	
6 490 681	5.6	8.3	20 408 320	△ 1.4	7.1	34 060 709	△ 9.0	6.4	13 345 005	△ 16.6	5.6	31
6 185 266	△ 4.7	7.8	21 543 536	5.6	7.1	35 179 333	3.3	6.9	13 064 002	△ 2.1	6.5	
6 192 316	0.1	7.7	22 575 656	4.8	7.4	35 266 872	0.2	6.9	12 196 404	△ 6.6	6.1	
6 819 128	10.1	8.2	21 766 614	△ 3.6	6.7	37 055 871	5.1	6.8	14 604 717	19.7	7.0	
6 092 646	△ 10.7	7.3	19 783 793	△ 9.1	5.7	33 679 335	△ 9.1	5.7	13 060 667	△ 10.6	5.8	
2 302 512	△ 0.3	2.9	7 860 592	27.3	2.7	12 733 000	20.7	2.4	4 796 870	12.3	2.0	32
2 231 375	△ 3.1	2.8	7 817 165	△ 0.6	2.6	12 534 304	△ 1.6	2.5	4 599 491	△ 4.1	2.3	
2 150 766	△ 3.6	2.7	7 170 663	△ 8.3	2.4	11 884 192	△ 5.2	2.3	4 576 934	△ 0.5	2.3	
2 581 075	20.0	3.1	9 553 053	33.2	2.9	15 258 913	28.4	2.8	5 481 044	19.8	2.6	
2 675 977	3.7	3.2	9 881 371	3.4	2.8	16 235 955	6.4	2.8	6 064 160	10.6	2.7	

- 4 平成23年と平成27年は経済センサス活動調査の結果であり、常用労働者及び個人事業主・無給家族従業者に他事業所への出向者を含んでいるため、内訳が従業者総数と一致しない。
- 5 平成27年の現金給与総額、原材料使用額等、製造品出荷額等及び粗付加価値額については個人経営調査票による調査分を含まない。

第4-1表 累年比較、市町村別 事業所数

市 町 村	事業所数（従業者4人以上の事業所）								増減率
	平成20年	平成21年	平成22年	平成24年	平成24年	平成25年	平成26年	平成28年	
県 計	6 533	5 790	5 583	5 814	5 470	5 276	5 193	5 562	% 7.1
長 野 市	663	620	583	579	553	528	516	558	8.1
松 本 市	439	404	393	411	378	367	349	375	7.4
上 田 市	518	450	430	471	428	403	397	433	9.1
岡 谷 市	343	301	277	290	266	257	254	274	7.9
飯 田 市	376	338	323	346	316	304	288	309	7.3
諏 訪 市	240	198	201	222	193	183	175	195	11.4
須 坂 市	193	176	175	174	166	156	156	161	3.2
小 諸 市	131	115	109	116	112	110	106	118	11.3
伊 那 市	185	168	170	193	164	153	152	169	11.2
駒ヶ根市	126	117	110	112	107	107	106	105	△ 0.9
中 野 市	118	108	105	109	110	103	106	107	0.9
大 町 市	61	53	50	49	48	48	48	56	16.7
飯 山 市	37	31	31	32	31	31	30	31	3.3
茅 野 市	250	208	202	202	202	214	223	231	3.6
塩 尻 市	229	196	186	182	176	169	167	189	13.2
佐 久 市	300	272	266	293	272	257	261	285	9.2
千 曲 市	246	212	206	214	202	205	205	214	4.4
東 御 市	112	100	101	105	102	95	96	105	9.4
安曇野市	276	245	238	237	225	218	218	213	△ 2.3
小 海 町	18	16	15	15	14	14	14	14	0.0
佐久穂町	41	36	36	41	36	33	32	35	9.4
川 上 村	6	6	6	3	4	3	3	2	△ 33.3
南 牧 村	2	1	1	1	1	1	1	2	100.0
南相木村	-	-	-	-	-	-	-	-	-
北相木村	3	3	3	3	2	2	2	2	0.0
軽井沢町	14	13	15	13	11	10	10	15	50.0
御代田町	34	31	30	32	31	28	28	30	7.1
立 科 町	29	24	23	24	21	21	19	19	0.0
長 和 町	31	28	27	30	28	26	24	26	8.3
青 木 村	27	21	20	22	21	22	21	20	△ 4.8
下諏訪町	117	98	93	96	89	79	74	81	9.5
富士見町	83	69	66	62	65	59	58	65	12.1
原 村	23	18	16	19	19	17	17	21	23.5
辰 野 町	128	107	98	104	98	94	94	93	△ 1.1
箕 輪 町	160	132	131	133	137	135	134	149	11.2
飯 島 町	50	45	44	44	42	42	42	44	4.8
南箕輪村	58	52	52	53	54	53	54	56	3.7
中 川 村	14	13	14	11	13	13	13	15	15.4
宮 田 村	52	53	50	51	46	47	49	49	0.0
松 川 町	67	59	56	58	55	52	56	60	7.1
高 森 町	51	40	42	49	44	44	41	42	2.4
阿 南 町	13	11	11	11	9	11	10	8	△ 20.0
阿 智 村	31	26	25	27	27	23	24	20	△ 16.7
平 谷 村	2	1	1	1	1	1	1	1	0.0
根 羽 村	5	4	4	5	4	4	4	4	0.0
下 條 村	8	8	8	10	9	9	9	11	22.2
売 木 村	4	2	2	1	2	2	1	2	100.0

第4-1表 累年比較、市町村別 事業所数

市 町 村	事業所数（従業者4人以上の事業所）								増減率
	平成20年	平成21年	平成22年	平成24年	平成24年	平成25年	平成26年	平成28年	
天 龍 村	3	1	1	1	-	-	-	-	-
泰 阜 村	3	2	2	2	2	2	2	3	50.0
喬 木 村	23	21	22	20	19	21	21	17	△ 19.0
豊 丘 村	25	25	24	24	26	25	24	25	4.2
大 鹿 村	6	4	5	4	5	5	5	4	△ 20.0
上 松 町	18	18	15	22	20	17	16	14	△ 12.5
南 木 曾 町	31	29	29	34	32	31	28	33	17.9
木 曾 町	34	33	30	34	32	31	30	33	10.0
木 祖 村	13	10	8	11	8	7	6	8	33.3
王 滝 村	3	1	1	2	1	1	1	2	100.0
大 桑 村	22	21	20	22	20	18	19	22	15.8
麻 績 村	9	9	8	7	8	8	6	7	16.7
生 坂 村	6	6	5	5	5	5	4	3	△ 25.0
山 形 村	17	15	14	14	11	12	12	15	25.0
朝 日 村	10	10	10	10	8	7	6	10	66.7
筑 北 村	15	13	13	11	11	10	9	6	△ 33.3
池 田 町	31	24	23	25	25	26	25	28	12.0
松 川 村	29	22	21	22	18	18	17	25	47.1
白 馬 村	8	7	6	6	8	6	6	8	33.3
小 谷 村	5	4	4	4	4	4	4	3	△ 25.0
坂 城 町	158	146	138	140	139	139	135	134	△ 0.7
小 布 施 町	38	32	34	34	34	32	32	35	9.4
高 山 村	36	36	37	35	35	35	34	38	11.8
山 ノ 内 町	10	10	9	7	7	7	6	11	83.3
木 島 平 村	12	13	11	11	12	12	13	11	△ 15.4
野沢温泉村	6	6	6	5	4	4	4	5	25.0
信 濃 町	20	17	17	21	20	18	18	22	22.2
飯 綱 町	13	13	13	12	11	12	11	13	18.2
小 川 村	8	7	7	9	8	8	8	11	37.5
栄 村	7	6	5	4	3	2	3	2	△ 33.3

- (注) 1 調査日以後に合併した市町村の数値は旧市町村の数値を合計したものです。
2 下線の年次の数値は経済センサス-活動調査の数値、その他の年次は工業統計調査の数値。
3 下線付き平成24年は平成24年2月1日時点の数値、下線付き平成28年は平成28年6月1日時点の数値、その他の年次は同じ年の12月31日時点の数値。

第4-2表 累年比較、市町村別 従業者数

市 町 村	従業者数（従業者４人以上の事業所）								
	平成20年	平成21年	平成22年	平成24年	平成24年	平成25年	平成26年	平成28年	増減率
	人	人	人	人	人	人	人	人	%
県 計	215 073	192 602	191 261	186 568	187 888	189 150	190 884	188 720	△ 1.1
長 野 市	20 416	19 591	19 134	17 400	18 961	18 998	18 736	19 135	2.1
松 本 市	16 512	14 250	13 684	14 243	12 084	13 434	13 825	12 588	△ 8.9
上 田 市	19 473	16 744	16 788	17 178	16 894	16 783	17 497	16 738	△ 4.3
岡 谷 市	8 422	7 479	7 106	7 690	7 331	7 167	7 305	6 830	△ 6.5
飯 田 市	11 307	10 172	10 560	10 229	10 312	9 978	9 220	9 316	1.0
諏 訪 市	5 791	4 941	5 075	5 178	4 628	4 546	4 428	4 609	4.1
須 坂 市	6 532	5 837	5 915	5 031	5 474	5 632	5 623	5 412	△ 3.8
小 諸 市	4 448	4 090	4 069	3 944	4 061	3 941	3 722	3 641	△ 2.2
伊 那 市	6 726	6 130	6 050	5 720	5 402	5 635	5 686	5 639	△ 0.8
駒ヶ根市	5 538	5 390	5 313	4 837	4 588	4 607	4 633	4 692	1.3
中 野 市	4 079	3 850	3 907	4 227	4 290	4 072	4 135	4 330	4.7
大 町 市	2 124	2 015	2 314	2 344	2 096	2 107	2 124	2 278	7.3
飯 山 市	1 705	1 269	1 281	787	1 325	1 321	1 278	962	△ 24.7
茅 野 市	8 482	7 252	7 554	7 049	7 478	7 995	8 331	8 120	△ 2.5
塩 尻 市	10 434	9 898	10 294	9 878	9 649	9 584	9 869	10 883	10.3
佐 久 市	9 342	8 883	8 631	8 223	8 190	8 091	8 257	8 330	0.9
千 曲 市	7 115	6 420	6 515	6 720	6 522	6 736	6 884	6 754	△ 1.9
東 御 市	4 116	3 832	4 104	4 204	3 861	3 749	4 033	3 398	△ 15.7
安曇野市	11 494	9 072	8 623	8 225	9 842	10 191	10 399	10 825	4.1
小 海 町	197	184	173	158	172	165	167	142	△ 15.0
佐久穂町	755	580	603	575	615	601	576	537	△ 6.8
川 上 村	44	47	45	17	21	19	20	8	△ 60.0
南 牧 村	53	53	51	66	54	53	59	87	47.5
南相木村	-	-	-	-	-	-	-	-	-
北相木村	56	50	46	33	32	27	27	14	△ 48.1
軽井沢町	131	136	197	121	155	151	179	155	△ 13.4
御代田町	3 035	2 667	2 587	2 761	2 864	2 692	3 148	2 838	△ 9.8
立 科 町	608	526	552	562	591	617	592	540	△ 8.8
長 和 町	519	426	398	446	411	400	383	378	△ 1.3
青 木 村	667	399	416	432	446	447	396	329	△ 16.9
下諏訪町	2 465	2 215	1 873	1 915	1 839	1 650	1 655	1 772	7.1
富士見町	4 134	3 813	3 765	3 696	3 390	3 216	3 124	3 294	5.4
原 村	334	280	256	281	334	302	297	274	△ 7.7
辰 野 町	4 131	3 890	3 840	3 427	4 156	4 089	4 007	3 641	△ 9.1
箕 輪 町	5 615	5 059	5 206	5 177	5 069	4 819	4 787	4 846	1.2
飯 島 町	2 223	1 729	1 662	1 260	1 722	1 704	1 771	1 555	△ 12.2
南箕輪村	2 320	1 994	2 157	1 802	1 900	1 885	1 887	2 029	7.5
中 川 村	296	297	247	223	251	257	233	275	18.0
宮 田 村	2 322	2 243	2 080	1 996	2 000	2 045	2 042	2 106	3.1
松 川 町	1 815	1 690	1 616	1 669	1 642	1 632	1 722	1 797	4.4
高 森 町	1 383	1 176	1 236	1 201	1 105	1 194	1 098	1 164	6.0
阿 南 町	493	333	383	424	369	354	349	322	△ 7.7
阿 智 村	771	511	524	751	795	823	795	666	△ 16.2
平 谷 村	17	8	8	7	6	6	7	6	△ 14.3
根 羽 村	129	113	116	106	109	111	110	104	△ 5.5
下 條 村	489	430	500	467	450	487	620	474	△ 23.5
壳 木 村	38	30	30	17	25	21	19	20	5.3

第4-2表 累年比較、市町村別 従業者数

市 町 村	従業者数（従業者4人以上の事業所）								増減率
	平成20年	平成21年	平成22年	平成24年	平成24年	平成25年	平成26年	平成28年	
	人	人	人	人	人	人	人	人	%
天 龍 村	61	50	42	23	-	-	-	-	-
泰 阜 村	107	82	80	83	79	86	87	91	4.6
喬 木 村	449	467	473	397	449	530	501	484	△ 3.4
豊 丘 村	678	671	656	642	699	707	925	923	△ 0.2
大 鹿 村	61	49	61	32	53	56	61	36	△ 41.0
上 松 町	528	527	523	557	540	513	513	485	△ 5.5
南 木 曽 町	521	488	514	587	542	541	520	544	4.6
木 曽 町	604	581	547	612	588	587	560	526	△ 6.1
木 祖 村	127	114	114	134	113	100	91	92	1.1
王 滝 村	49	39	39	44	36	36	38	46	21.1
大 桑 村	793	1 063	821	786	811	813	790	781	△ 1.1
麻 績 村	154	126	116	102	113	118	100	114	14.0
生 坂 村	90	90	60	84	55	55	56	39	△ 30.4
山 形 村	280	268	245	230	237	257	267	292	9.4
朝 日 村	286	219	219	402	426	356	343	213	△ 37.9
筑 北 村	300	258	321	310	286	289	145	114	△ 21.4
池 田 町	908	735	756	672	756	739	773	737	△ 4.7
松 川 村	453	350	387	481	497	465	444	591	33.1
白 馬 村	123	109	108	112	129	117	124	146	17.7
小 谷 村	63	70	48	41	44	47	52	51	△ 1.9
坂 城 町	5 725	4 943	4 357	4 727	4 949	5 235	5 390	5 326	△ 1.2
小 布 施 町	787	633	630	586	652	648	675	491	△ 27.3
高 山 村	611	592	632	579	657	640	672	754	12.2
山ノ内町	123	120	120	51	60	63	102	148	45.1
木 島 平 村	270	225	175	189	210	205	207	219	5.8
野沢温泉村	52	52	50	40	37	33	34	41	20.6
信 濃 町	823	769	781	775	727	544	691	769	11.3
飯 綱 町	642	620	629	391	385	842	455	550	20.9
小 川 村	238	252	229	150	213	177	184	240	30.4
栄 村	71	46	44	52	34	17	29	24	△ 17.2

（注）1 調査日以後に合併した市町村の数値は旧市町村の数値を合計したものです。

2 下線の年次の数値は経済センサス-活動調査の数値、その他の年次は工業統計調査の数値。

3 下線付き平成24年は平成24年2月1日時点の数値、下線付き平成28年は平成28年6月1日時点の数値、その他の年次は同じ年の12月31日時点の数値。

第4-3表 累年比較、市町村別 現金給与総額

市 町 村	現金給与総額（従業者4人以上の事業所）								
	平成20年	平成21年	平成22年	平成23年	平成24年	平成25年	平成26年	平成27年	増減率
	万円	万円	万円	万円	万円	万円	万円	万円	%
県 計	95 188 933	77 905 917	79 132 727	78 079 823	79 031 100	80 259 004	83 084 195	83 378 319	0.4
長 野 市	8 734 845	7 641 290	7 867 340	6 740 023	7 563 892	7 492 125	7 804 386	7 827 308	0.3
松 本 市	7 588 363	5 905 382	5 616 797	5 709 297	4 699 461	5 796 074	5 518 795	5 526 789	0.1
上 田 市	8 620 524	6 918 271	6 923 892	7 145 898	7 110 941	7 230 545	7 651 598	6 933 749	△ 9.4
岡 谷 市	3 894 412	3 139 493	2 962 091	3 349 899	3 065 208	3 003 678	3 024 358	3 117 524	3.1
飯 田 市	4 453 274	3 506 202	3 623 966	3 743 345	3 737 828	3 598 422	3 458 279	3 379 066	△ 2.3
諏 訪 市	2 474 526	1 908 441	1 877 525	2 065 919	1 818 793	1 768 288	1 742 148	1 837 779	5.5
須 坂 市	2 663 475	2 296 702	2 378 219	1 966 764	2 285 183	2 343 991	2 410 584	2 458 967	2.0
小 諸 市	2 124 854	1 799 692	1 778 780	2 047 308	1 768 460	1 690 542	2 120 230	1 611 489	△ 24.0
伊 那 市	3 195 160	2 546 586	2 689 723	2 443 497	2 426 011	2 443 633	2 500 935	2 414 857	△ 3.4
駒ヶ根市	2 430 247	2 056 704	2 222 499	2 150 311	1 949 901	1 920 966	2 101 247	2 065 587	△ 1.7
中 野 市	1 811 841	1 545 294	1 677 791	1 732 936	1 721 850	1 711 964	1 777 678	1 832 933	3.1
大 町 市	1 045 128	827 060	950 401	1 034 231	876 403	814 200	846 843	943 833	11.5
飯 山 市	543 876	454 334	480 187	265 652	474 242	461 756	514 747	378 137	△ 26.5
茅 野 市	3 686 704	2 922 218	2 984 982	2 858 917	2 921 817	3 123 320	3 280 601	3 591 563	9.5
塩 尻 市	5 900 103	5 137 778	5 407 125	5 383 157	5 240 811	5 286 158	5 831 676	6 372 833	9.3
佐 久 市	3 621 295	3 486 365	3 248 390	2 926 451	3 050 043	2 917 897	3 055 990	3 100 530	1.5
千 曲 市	3 203 936	2 669 461	2 866 908	2 880 561	2 755 997	2 888 511	2 988 621	2 988 031	0.0
東 御 市	1 833 409	1 585 786	1 742 897	1 883 902	1 668 680	1 613 819	1 668 443	1 347 924	△ 19.2
安曇野市	4 810 794	3 794 616	3 687 960	3 612 066	4 566 183	4 855 131	4 984 587	5 322 050	6.8
小 海 町	53 553	46 694	45 985	36 975	40 310	40 177	42 113	34 879	△ 17.2
佐久穂町	230 850	162 730	183 379	156 826	181 654	178 329	174 328	167 700	△ 3.8
川 上 村	9 308	9 210	8 656	2 065	1 226	805	829	X	X
南 牧 村	X	X	X	X	X	X	X	X	X
南相木村	-	-	-	-	-	-	-	-	-
北相木村	X	X	X	X	X	X	X	X	X
軽井沢町	48 775	42 445	61 412	41 588	37 441	42 890	59 425	50 311	△ 15.3
御代田町	1 622 872	1 231 422	1 392 976	1 367 741	1 592 627	1 498 253	1 752 601	1 614 245	△ 7.9
立 科 町	237 908	190 415	186 373	194 498	215 344	226 483	225 308	194 229	△ 13.8
長 和 町	164 117	132 735	101 027	140 909	114 311	115 529	113 167	112 211	△ 0.8
青 木 村	267 141	144 733	157 170	164 815	162 413	162 881	132 328	116 285	△ 12.1
下諏訪町	1 058 671	802 814	792 205	989 484	854 144	855 261	765 363	922 843	20.6
富士見町	2 425 529	2 078 894	2 085 961	2 172 444	2 157 721	1 933 714	2 055 088	2 129 131	3.6
原 村	164 336	107 935	104 219	90 131	125 760	105 260	139 603	80 719	△ 42.2
辰 野 町	1 873 048	1 685 847	1 730 005	1 734 523	1 756 646	1 947 776	2 003 442	1 893 117	△ 5.5
箕 輪 町	2 763 485	2 172 675	2 173 082	1 926 774	2 235 768	2 019 948	2 201 482	2 321 892	5.5
飯 島 町	942 873	626 322	701 937	476 016	694 342	682 046	724 666	706 029	△ 2.6
南箕輪村	1 092 601	882 283	975 733	853 180	841 592	871 530	858 841	950 675	10.7
中 川 村	89 851	82 681	79 014	70 359	76 765	67 628	68 089	77 627	14.0
宮 田 村	1 111 198	888 556	882 018	864 001	858 602	882 946	920 213	1 023 732	11.2
松 川 町	756 900	604 505	604 738	609 314	629 789	665 539	696 917	714 972	2.6
高 森 町	516 202	380 291	430 354	413 143	384 595	390 245	385 493	441 351	14.5
阿 南 町	147 024	105 576	117 690	118 983	117 707	115 733	116 883	126 839	8.5
阿 智 村	288 493	129 655	149 494	196 069	287 010	392 733	318 466	285 836	△ 10.2
平 谷 村	X	X	X	X	X	X	X	X	X
根 羽 村	35 518	27 536	26 752	27 792	27 153	26 956	26 114	29 762	14.0
下 條 村	184 841	137 572	157 240	167 049	179 472	202 878	188 504	208 544	10.6
売 木 村	7 361	X	X	X	X	X	X	X	X

第4-3表 累年比較、市町村別 現金給与総額

市 町 村	現金給与総額（従業者4人以上の事業所）								
	平成20年	平成21年	平成22年	平成23年	平成24年	平成25年	平成26年	平成27年	増減率
	万円	万円	万円	万円	万円	万円	万円	万円	%
天 龍 村	14 393	X	X	X	-	-	-	-	-
泰 阜 村	29 148	X	X	X	X	X	X	X	X
喬 木 村	125 009	121 443	127 383	101 718	132 654	145 339	147 236	150 007	1.9
豊 丘 村	229 462	211 055	198 071	196 859	229 990	240 808	335 374	346 824	3.4
大 鹿 村	18 673	15 221	20 873	10 269	19 057	17 671	21 879	11 479	△ 47.5
上 松 町	222 680	193 158	196 212	210 196	234 348	220 395	225 985	259 845	15.0
南 木 曽 町	180 791	150 460	173 076	200 256	194 717	195 684	193 886	219 719	13.3
木 曽 町	191 357	163 661	166 814	187 454	192 720	193 803	174 189	188 394	8.2
木 祖 村	40 853	X	X	X	X	X	X	X	X
王 滝 村	15 071	X	X	X	X	X	X	X	X
大 桑 村	294 735	245 802	254 406	361 519	377 400	375 127	377 754	391 484	3.6
麻 績 村	36 361	24 414	24 915	21 351	22 046	23 615	20 699	25 775	24.5
生 坂 村	19 992	20 524	15 923	18 566	16 249	15 761	17 441	14 521	△ 16.7
山 形 村	81 565	74 610	77 482	74 606	82 301	89 191	91 535	106 807	16.7
朝 日 村	80 992	66 854	67 122	100 133	128 214	128 985	91 829	89 334	△ 2.7
筑 北 村	120 755	59 697	100 183	109 673	92 772	102 849	45 729	36 379	△ 20.4
池 田 町	357 409	268 539	268 889	223 197	281 789	268 402	261 834	274 977	5.0
松 川 村	168 771	118 412	122 468	146 198	172 685	156 026	152 486	228 124	49.6
白 馬 村	32 844	30 457	33 026	33 950	40 067	38 936	38 606	36 267	△ 6.1
小 谷 村	21 280	22 081	17 285	17 836	16 340	17 783	18 531	20 266	9.4
坂 城 町	2 799 338	2 030 265	1 855 759	2 171 976	2 300 668	2 360 785	2 441 991	2 487 288	1.9
小 布 施 町	267 623	214 869	211 016	191 489	207 619	196 791	190 025	157 610	△ 17.1
高 山 村	247 964	210 343	216 139	190 646	254 367	261 106	267 399	290 422	8.6
山ノ内町	29 958	32 952	26 668	8 738	18 103	18 781	30 572	36 841	20.5
木 島 平 村	77 607	56 314	49 525	55 212	58 543	62 092	64 367	58 679	△ 8.8
野沢温泉村	9 283	7 781	7 421	5 333	5 264	X	5 754	X	X
信 濃 町	405 417	347 529	362 982	337 250	341 410	336 979	277 367	333 418	20.2
飯 綱 町	220 088	202 811	205 293	171 163	156 384	234 961	166 767	171 026	2.6
小 川 村	65 911	68 199	65 181	38 272	60 502	54 234	54 185	55 597	2.6
栄 村	16 450	11 966	12 099	16 238	15 765	X	12 797	X	X

- （注） 1 調査日以後に合併した市町村の数値は旧市町村の数値を合計したものです。
2 平成23年と平成27年は経済センサス-活動調査の数値。その他の数値は工業統計調査の数値。
3 平成27年については個人経営調査票による調査分を含まない。

第4-4表 累年比較、市町村別 原材料使用額等

市 町 村	原材料使用額等（従業者4人以上の事業所）								
	平成20年	平成21年	平成22年	平成23年	平成24年	平成25年	平成26年	平成27年	増減率
	万円	万円	万円	万円	万円	万円	万円	万円	%
県 計	416 740 049	280 050 793	315 388 073	287 398 817	302 311 716	304 814 863	326 726 277	349 690 920	7.0
長 野 市	27 991 469	22 930 722	24 072 421	16 155 658	22 987 018	24 048 882	25 227 276	34 688 200	37.5
松 本 市	37 715 915	28 354 895	34 190 183	27 134 837	23 636 504	24 199 735	27 046 241	26 795 486	△ 0.9
上 田 市	32 251 161	20 860 644	24 458 681	23 363 254	25 277 477	23 113 101	25 244 427	26 388 835	4.5
岡 谷 市	9 716 840	6 689 535	7 464 967	9 209 314	7 915 300	7 939 199	8 751 948	7 388 621	△ 15.6
飯 田 市	18 097 934	13 610 785	17 450 508	15 268 646	15 236 396	16 052 862	17 664 550	15 039 488	△ 14.9
諏 訪 市	6 789 304	3 765 905	4 107 705	3 822 016	4 004 049	3 699 156	3 701 304	4 355 520	17.7
須 坂 市	7 213 345	6 264 957	5 983 571	4 797 208	6 790 759	6 690 598	6 816 720	7 309 636	7.2
小 諸 市	10 036 420	7 704 543	6 669 170	7 118 954	6 166 114	6 808 722	7 641 606	9 569 376	25.2
伊 那 市	12 683 990	9 350 486	10 823 296	9 717 665	7 919 949	7 143 407	7 589 184	8 531 174	12.4
駒ヶ根市	10 267 393	7 062 267	8 190 258	8 067 482	6 931 925	6 596 344	7 118 908	7 448 876	4.6
中 野 市	5 135 731	3 941 624	4 620 231	5 033 920	5 522 128	5 275 842	5 338 812	5 789 569	8.4
大 町 市	6 343 847	3 690 116	5 548 318	6 383 489	4 755 956	4 944 528	4 932 822	4 651 741	△ 5.7
飯 山 市	2 833 954	2 705 794	3 045 452	2 038 190	3 706 459	3 525 390	4 039 884	2 331 383	△ 42.3
茅 野 市	12 448 866	8 316 046	9 842 144	9 545 471	9 632 976	10 579 887	11 805 921	11 633 006	△ 1.5
塩 尻 市	43 530 085	38 791 684	41 543 375	34 617 891	35 357 589	37 701 681	42 743 992	51 807 840	21.2
佐 久 市	11 553 238	9 865 337	10 526 924	10 395 641	10 267 427	11 151 707	10 924 512	10 016 005	△ 8.3
千 曲 市	11 544 164	7 781 239	8 668 511	9 274 031	8 938 045	9 299 787	10 626 820	11 186 807	5.3
東 御 市	8 159 542	6 101 239	7 492 888	7 063 397	7 339 452	7 794 277	7 091 902	7 421 530	4.6
安曇野市	68 584 713	23 992 612	24 756 242	20 303 224	27 838 975	28 074 185	27 827 299	31 321 311	12.6
小 海 町	83 245	71 369	79 271	49 946	67 617	83 060	87 116	92 622	6.3
佐久穂町	493 027	272 320	309 762	278 421	352 691	340 979	337 357	298 070	△ 11.6
川 上 村	14 391	15 121	13 183	5 190	7 345	4 973	4 115	X	X
南 牧 村	X	X	X	X	X	X	X	X	X
南相木村	-	-	-	-	-	-	-	-	-
北相木村	X	X	X	X	X	X	X	X	X
軽井沢町	203 450	134 141	157 159	119 599	81 111	141 631	152 319	260 697	71.2
御代田町	6 448 395	3 333 522	4 328 225	6 184 996	7 012 659	5 759 032	7 934 212	6 904 789	△ 13.0
立 科 町	425 790	293 888	271 099	324 988	368 455	343 997	370 331	298 622	△ 19.4
長 和 町	412 630	275 071	285 175	373 274	298 755	277 634	305 161	276 454	△ 9.4
青 木 村	1 039 311	378 542	578 445	542 504	611 048	555 862	518 380	511 682	△ 1.3
下諏訪町	2 681 785	1 728 007	1 503 065	2 487 000	2 284 470	2 121 014	707 732	1 305 163	84.4
富士見町	4 843 717	3 283 831	3 938 305	3 861 716	2 832 316	2 631 798	2 676 013	2 711 523	1.3
原 村	401 244	307 805	312 411	436 515	362 685	353 514	386 570	179 438	△ 53.6
辰 野 町	8 327 889	5 949 875	5 363 810	4 574 566	5 814 803	5 565 379	5 414 904	5 590 920	3.3
箕 輪 町	10 225 157	7 494 263	9 076 605	8 065 575	9 485 517	9 497 693	9 791 108	9 995 285	2.1
飯 島 町	3 453 681	2 244 739	2 880 736	1 861 721	2 513 116	3 051 022	3 284 904	3 196 130	△ 2.7
南箕輪村	3 609 135	2 236 849	3 524 392	3 210 690	2 587 823	2 422 247	2 820 738	3 172 360	12.5
中 川 村	256 284	192 614	221 249	190 656	198 967	195 467	204 099	204 565	0.2
宮 田 村	2 980 395	1 834 664	2 105 839	1 828 666	1 439 796	1 668 028	1 697 391	1 777 419	4.7
松 川 町	1 712 032	1 271 735	1 415 472	1 383 121	1 437 332	1 424 887	1 724 806	1 572 470	△ 8.8
高 森 町	1 609 243	965 130	1 320 125	834 591	1 200 537	1 163 592	1 120 524	1 193 671	6.5
阿 南 町	292 381	149 417	204 820	194 565	203 673	194 619	208 907	266 192	27.4
阿 智 村	790 557	284 747	278 221	664 881	542 476	603 386	631 497	649 238	2.8
平 谷 村	X	X	X	X	X	X	X	X	X
根 羽 村	113 141	66 354	71 904	66 925	69 267	72 302	76 900	72 951	△ 5.1
下 條 村	866 710	721 493	705 022	590 474	702 479	728 041	833 666	965 151	15.8
壳 木 村	21 707	X	X	X	X	X	X	X	X

第4-4表 累年比較、市町村別 原材料使用額等

市 町 村	原材料使用額等（従業者4人以上の事業所）								
	平成20年	平成21年	平成22年	平成23年	平成24年	平成25年	平成26年	平成27年	増減率
	万円	万円	万円	万円	万円	万円	万円	万円	%
天 龍 村	10 617	X	X	X	-	-	-	-	-
泰 阜 村	52 971	X	X	X	X	X	X	X	X
喬 木 村	266 862	232 918	246 153	242 309	262 783	260 247	264 433	318 067	20.3
豊 丘 村	614 454	564 632	551 242	542 812	703 297	758 598	1 113 052	1 120 094	0.6
大 鹿 村	42 516	19 306	21 935	16 188	16 840	23 476	23 422	21 666	△ 7.5
上 松 町	674 141	578 731	737 035	635 407	846 596	711 539	759 180	774 763	2.1
南 木 曽 町	391 926	236 350	290 117	329 035	314 627	286 916	281 057	290 264	3.3
木 曽 町	398 326	304 120	385 757	520 674	461 861	425 861	334 799	351 666	5.0
木 祖 村	62 490	X	X	X	X	X	X	X	X
王 滝 村	28 125	X	X	X	X	X	X	X	X
大 桑 村	1 131 688	541 728	636 077	2 265 677	2 629 493	2 704 570	2 487 630	2 430 828	△ 2.3
麻 績 村	201 465	67 582	56 984	74 437	49 251	46 182	85 409	132 951	55.7
生 坂 村	37 605	33 034	34 098	34 366	50 427	48 348	36 138	38 557	6.7
山 形 村	264 541	198 167	199 824	272 197	195 600	254 518	263 226	333 382	26.7
朝 日 村	154 315	153 045	160 467	304 697	323 537	433 181	402 639	356 186	△ 11.5
筑 北 村	230 398	80 757	190 610	193 118	177 607	185 694	63 728	67 215	5.5
池 田 町	1 058 359	687 847	921 038	463 567	1 005 666	871 791	899 659	1 184 476	31.7
松 川 村	271 591	195 163	177 853	272 663	452 230	364 942	407 743	404 047	△ 0.9
白 馬 村	132 354	108 128	118 484	123 410	136 663	145 334	139 655	132 671	△ 5.0
小 谷 村	38 457	55 745	40 800	32 427	38 170	41 830	50 921	47 361	△ 7.0
坂 城 町	10 716 525	5 459 897	7 073 096	8 833 064	9 082 073	9 307 045	11 335 471	11 904 465	5.0
小 布 施 町	445 220	348 991	350 308	285 004	376 723	369 287	345 973	321 703	△ 7.0
高 山 村	868 662	873 795	835 021	784 664	798 695	766 770	848 854	1 116 623	31.5
山ノ内町	38 409	35 828	37 800	13 447	16 509	23 506	45 261	73 385	62.1
木 島 平 村	216 607	188 202	109 455	142 525	131 266	141 942	154 782	137 376	△ 11.2
野沢温泉村	24 533	23 101	24 322	13 626	13 093	X	10 607	X	X
信 濃 町	2 783 699	2 240 370	2 201 290	1 852 617	2 002 562	1 076 114	1 110 606	1 094 215	△ 1.5
飯 綱 町	469 780	429 605	385 324	554 143	390 974	505 471	553 466	565 326	2.1
小 川 村	288 698	258 311	271 640	194 113	242 616	256 060	253 106	187 551	△ 25.9
栄 村	45 576	23 085	29 390	51 297	40 809	X	30 646	X	X

- (注) 1 調査日以後に合併した市町村の数値は旧市町村の数値を合計したものです。
2 平成23年と平成27年は経済センサス-活動調査の数値。その他の数値は工業統計調査の数値。
3 平成27年については個人経営調査票による調査分を含まない。

第4-5表 累年比較、市町村別 製造品出荷額等

市 町 村	製造品出荷額等（従業者４人以上の事業所）								
	平成20年	平成21年	平成22年	平成23年	平成24年	平成25年	平成26年	平成27年	増減率
	万円	万円	万円	万円	万円	万円	万円	万円	%
県 計	662 402 159	498 392 686	563 833 652	528 283 600	508 780 542	511 253 544	545 478 425	587 943 220	7.8
長 野 市	47 525 422	41 406 276	43 644 879	34 350 672	40 897 399	42 097 570	43 883 539	58 014 417	32.2
松 本 市	61 124 198	50 202 009	54 040 694	43 712 314	44 778 126	46 019 505	48 387 158	48 935 999	1.1
上 田 市	54 797 618	36 924 894	41 467 086	40 608 975	42 889 403	39 443 489	46 555 280	46 341 541	△ 0.5
岡 谷 市	19 785 013	13 834 678	15 288 093	18 741 357	21 924 083	21 525 443	18 649 248	17 474 183	△ 6.3
飯 田 市	30 587 738	22 816 816	26 713 109	23 887 372	26 008 017	27 001 187	28 116 341	26 048 127	△ 7.4
諏 訪 市	12 987 805	7 666 383	8 632 126	8 328 662	8 006 703	7 679 776	7 890 722	8 618 400	9.2
須 坂 市	13 372 373	10 679 982	11 298 035	9 077 507	11 400 401	12 044 168	12 267 944	13 151 682	7.2
小 諸 市	15 074 890	11 672 689	10 970 458	10 421 336	9 822 760	10 847 806	12 002 119	14 116 837	17.6
伊 那 市	21 311 528	17 159 700	20 105 498	17 251 361	13 443 041	13 285 860	13 776 263	15 257 884	10.8
駒ヶ根市	16 906 428	11 883 129	13 971 361	12 923 178	11 872 633	11 707 751	12 844 231	13 211 491	2.9
中 野 市	8 791 998	7 046 810	8 458 333	8 513 219	8 878 973	8 642 995	9 149 871	9 973 509	9.0
大 町 市	9 950 175	6 494 093	8 946 918	9 607 356	7 493 352	6 849 346	7 779 298	7 393 688	△ 5.0
飯 山 市	4 127 397	3 805 694	4 625 199	3 177 034	4 994 498	4 847 021	5 730 543	3 328 071	△ 41.9
茅 野 市	21 369 716	15 048 955	17 780 762	16 985 405	16 991 595	18 151 815	19 826 359	20 485 832	3.3
塩 尻 市	61 748 547	50 330 306	55 652 653	50 611 386	50 477 030	52 247 917	59 716 000	75 226 856	26.0
佐 久 市	21 258 417	18 696 099	20 816 721	20 219 357	19 287 314	19 314 262	19 506 792	19 336 299	△ 0.9
千 曲 市	20 096 350	14 172 562	15 377 211	17 156 213	15 566 744	16 129 859	17 953 223	18 718 612	4.3
東 御 市	11 930 685	9 277 589	11 250 894	10 716 323	11 315 654	11 519 319	12 271 260	11 941 942	△ 2.7
安曇野市	81 144 925	62 283 914	75 904 143	64 769 678	39 051 372	39 997 173	39 830 404	45 121 128	13.3
小 海 町	183 254	154 206	159 580	155 002	139 646	155 308	161 490	176 003	9.0
佐久穂町	1 006 256	588 349	694 437	714 593	719 821	703 090	720 717	662 923	△ 8.0
川 上 村	29 877	31 122	27 079	12 837	11 725	10 306	7 950	X	X
南 牧 村	X	X	X	X	X	X	X	X	X
南相木村	-	-	-	-	-	-	-	-	-
北相木村	X	X	X	X	X	X	X	X	X
軽井沢町	258 575	240 088	275 772	162 220	179 383	259 633	268 417	459 254	71.1
御代田町	10 181 658	5 965 529	6 314 504	14 605 147	9 152 262	7 529 277	9 262 231	8 692 571	△ 6.2
立 科 町	922 582	662 950	678 698	740 905	808 304	779 211	806 668	685 958	△ 15.0
長 和 町	746 506	555 777	530 563	671 404	563 015	521 492	527 008	521 878	△ 1.0
青 木 村	1 638 203	659 833	880 342	916 676	936 416	941 728	844 751	723 600	△ 14.3
下 諏 訪 町	4 418 951	3 261 631	2 739 586	3 437 630	3 168 309	2 954 839	1 669 139	2 417 570	44.8
富 士 見 町	9 999 055	6 733 710	8 226 358	7 938 405	5 920 414	5 630 116	6 781 804	6 262 800	△ 7.7
原 村	839 829	626 144	524 212	762 590	623 144	624 771	678 615	405 574	△ 40.2
辰 野 町	12 435 660	9 126 197	8 941 275	7 387 707	7 949 801	8 452 796	8 272 102	8 722 487	5.4
箕 輪 町	15 771 684	11 629 098	13 696 129	13 306 088	15 238 153	15 756 266	15 606 869	16 264 424	4.2
飯 島 町	5 516 205	3 351 203	4 715 058	2 857 508	4 108 115	4 152 751	4 503 078	4 898 514	8.8
南箕輪村	9 218 125	6 098 328	8 578 862	8 214 836	6 473 999	5 967 573	6 897 633	8 982 515	30.2
中 川 村	401 999	343 396	367 944	296 322	332 355	340 501	341 824	349 960	2.4
宮 田 村	5 546 157	4 152 617	4 003 834	3 841 326	3 509 305	3 603 099	3 923 249	4 452 268	13.5
松 川 町	3 175 963	2 459 445	2 751 024	2 730 171	2 768 582	2 745 297	3 239 398	3 047 626	△ 5.9
高 森 町	2 625 779	1 590 512	2 046 370	1 966 520	1 933 319	1 847 849	1 815 688	2 136 921	17.7
阿 南 町	617 376	305 695	421 795	336 354	382 783	339 881	359 483	398 913	11.0
阿 智 村	1 625 691	756 312	834 774	1 471 155	1 371 897	1 445 409	1 550 554	1 563 326	0.8
平 谷 村	X	X	X	X	X	X	X	X	X
根 羽 村	180 054	115 777	128 603	150 115	123 470	124 158	124 197	126 348	1.7
下 條 村	1 260 526	976 500	1 105 740	1 018 855	1 150 605	1 174 646	1 349 409	1 606 446	19.0
売 木 村	39 360	X	X	X	X	X	X	X	X

第4-5表 累年比較、市町村別 製造品出荷額等

市 町 村	製造品出荷額等（従業者4人以上の事業所）								
	平成20年	平成21年	平成22年	平成23年	平成24年	平成25年	平成26年	平成27年	増減率
	万円	万円	万円	万円	万円	万円	万円	万円	%
天 龍 村	17 110	X	X	X	-	-	-	-	-
泰 阜 村	108 279	X	X	X	X	X	X	X	X
喬 木 村	549 117	482 459	528 475	470 603	564 712	573 549	590 463	603 539	2.2
豊 丘 村	1 092 569	977 970	1 014 059	936 258	1 211 655	1 256 515	1 791 266	1 902 319	6.2
大 鹿 村	92 163	62 520	76 906	44 925	80 473	81 731	82 636	60 183	△ 27.2
上 松 町	1 336 269	1 011 276	1 235 763	1 106 216	1 383 726	1 214 905	1 255 343	1 212 453	△ 3.4
南 木 曽 町	671 118	519 867	691 493	738 681	704 483	692 146	689 493	660 969	△ 4.1
木 曽 町	744 392	623 167	764 823	1 005 790	944 236	901 613	624 706	800 785	28.2
木 祖 村	147 007	X	X	X	X	X	X	X	X
王 滝 村	62 293	X	X	X	X	X	X	X	X
大 桑 村	4 106 560	2 454 173	3 185 111	3 109 504	3 490 389	3 591 122	3 537 061	3 170 862	△ 10.4
麻 績 村	276 618	131 827	119 609	151 437	110 793	100 634	150 444	173 983	15.6
生 坂 村	88 549	80 235	82 697	95 567	106 589	97 037	85 320	67 175	△ 21.3
山 形 村	537 526	505 196	427 095	516 032	405 012	541 861	590 438	515 297	△ 12.7
朝 日 村	326 304	314 077	388 635	605 212	876 084	914 408	874 839	870 512	△ 0.5
筑 北 村	451 779	187 555	435 433	481 090	395 391	398 534	160 462	164 361	2.4
池 田 町	1 978 196	1 336 389	1 666 818	1 359 860	1 987 248	1 614 405	1 812 259	2 052 741	13.3
松 川 村	638 766	469 776	435 096	584 322	862 867	694 037	716 356	899 647	25.6
白 馬 村	239 942	204 643	225 712	226 743	259 456	253 214	250 679	233 473	△ 6.9
小 谷 村	101 205	114 975	87 640	84 848	85 910	93 586	128 728	135 066	4.9
坂 城 町	17 198 524	8 660 045	10 460 266	13 872 359	14 270 285	15 294 064	18 318 658	19 605 538	7.0
小 布 施 町	925 419	840 925	897 567	767 318	895 091	804 988	858 131	738 433	△ 13.9
高 山 村	1 271 278	1 311 197	1 290 777	1 375 457	1 370 685	1 420 052	1 604 022	2 199 840	37.1
山ノ内町	95 635	98 271	94 577	29 553	64 987	56 022	114 417	142 050	24.2
木 島 平 村	373 263	327 791	200 561	249 833	229 479	250 587	281 023	305 750	8.8
野沢温泉村	44 718	42 163	43 376	26 170	27 155	X	25 095	X	X
信 濃 町	4 331 659	3 484 360	3 411 398	3 010 461	3 300 243	2 283 713	2 443 580	2 435 003	△ 0.4
飯 綱 町	725 866	687 453	712 077	1 018 879	672 504	980 501	796 056	881 524	10.7
小 川 村	583 199	550 736	546 750	356 631	580 158	504 250	556 203	373 577	△ 32.8
栄 村	86 650	56 682	66 215	97 564	94 478	X	60 648	X	X

- (注) 1 調査日以後に合併した市町村の数値は旧市町村の数値を合計したものです。
2 平成23年と平成27年は経済センサス-活動調査の数値。その他の数値は工業統計調査の数値。
3 平成27年については個人経営調査票による調査分を含まない。

第4-6表 累年比較、市町村別 粗付加価値額

市 町 村	粗付加価値額（従業者4人以上の事業所）								
	平成20年	平成21年	平成22年	平成23年	平成24年	平成25年	平成26年	平成27年	増減率
	万円	万円	万円	万円	万円	万円	万円	万円	%
県 計	238 606 586	210 603 581	239 986 162	236 970 795	199 842 109	199 682 651	209 110 057	225 952 323	8.1
長 野 市	18 983 809	17 904 961	19 056 901	17 990 237	17 482 540	17 540 921	17 716 829	21 934 004	23.8
松 本 市	22 829 317	21 100 629	19 187 826	16 371 419	20 307 537	20 986 418	20 296 939	20 904 768	3.0
上 田 市	21 800 394	15 525 222	16 455 580	16 994 263	17 004 026	15 815 652	20 381 962	18 922 649	△ 7.2
岡 谷 市	9 680 298	6 875 492	7 496 752	9 464 360	13 539 303	13 149 324	9 404 202	9 529 883	1.3
飯 田 市	11 937 292	8 817 700	8 888 039	8 413 019	10 290 834	10 459 597	9 807 543	10 276 600	4.8
諏 訪 市	5 956 403	3 727 543	4 331 214	4 411 060	3 867 537	3 826 001	3 965 017	4 014 318	1.2
須 坂 市	5 898 939	4 208 715	5 076 256	4 162 806	4 411 344	5 134 133	5 116 944	5 453 848	6.6
小 諸 市	4 891 687	3 824 839	4 166 033	3 269 694	3 576 384	3 921 046	4 175 318	4 385 273	5.0
伊 那 市	8 258 880	7 478 035	8 896 768	7 457 891	5 292 447	5 905 445	5 844 991	6 319 484	8.1
駒ヶ根市	6 482 954	4 671 643	5 672 459	4 667 997	4 731 317	4 914 479	5 457 017	5 573 732	2.1
中 野 市	3 633 880	3 066 632	3 793 312	3 420 061	3 351 557	3 390 924	3 887 109	4 150 216	6.8
大 町 市	3 494 786	2 707 517	3 279 446	3 201 032	2 663 897	1 893 730	2 787 755	2 678 551	△ 3.9
飯 山 市	1 242 926	1 050 242	1 513 130	1 116 015	1 231 925	1 259 887	1 587 779	924 640	△ 41.8
茅 野 市	8 635 999	6 503 726	7 648 872	7 334 063	7 057 880	7 279 915	7 610 039	8 392 407	10.3
塩 尻 市	17 810 618	11 159 661	13 831 447	15 704 293	14 774 886	14 158 854	16 356 614	22 063 697	34.9
佐 久 市	9 527 073	8 587 825	9 964 434	9 524 168	8 572 338	7 737 989	8 000 578	8 686 092	8.6
千 曲 市	8 309 385	6 153 008	6 480 970	7 778 949	6 418 057	6 598 931	7 025 018	7 278 644	3.6
東 御 市	3 713 861	3 111 917	3 658 928	3 596 493	3 897 499	3 660 000	5 069 570	4 214 239	△ 16.9
安曇野市	12 112 910	36 581 046	48 839 929	44 200 383	10 859 742	11 414 204	11 366 242	13 046 725	14.8
小 海 町	95 247	78 892	76 484	101 286	68 600	68 808	69 378	77 442	11.6
佐久穂町	486 757	296 581	364 941	423 134	348 096	340 952	353 969	335 104	△ 5.3
川 上 村	14 749	15 240	13 235	7 284	4 172	5 078	3 578	X	X
南 牧 村	X	X	X	X	X	X	X	X	X
南相木村	-	-	-	-	-	-	-	-	-
北相木村	X	X	X	X	X	X	X	X	X
軽井沢町	52 571	101 854	114 365	40 782	94 697	112 387	108 456	183 826	69.5
御代田町	3 740 097	2 628 001	2 035 361	8 068 449	2 208 738	1 820 548	1 472 173	1 896 802	28.8
立 科 町	474 699	351 973	389 503	411 217	421 090	416 288	410 929	359 984	△ 12.4
長 和 町	318 072	267 370	233 768	285 197	252 182	232 268	206 936	228 415	10.4
青 木 村	582 584	268 381	287 881	362 226	310 348	369 390	304 450	197 023	△ 35.3
下 諏 訪 町	1 735 630	1 520 859	1 216 785	921 859	849 093	812 024	909 228	1 045 226	15.0
富士見町	5 014 203	3 346 967	4 151 790	3 994 330	3 006 629	2 930 709	3 987 815	3 394 088	△ 14.9
原 村	419 754	304 163	203 834	321 576	251 777	265 452	285 131	209 852	△ 26.4
辰 野 町	4 030 074	3 044 220	3 420 651	2 778 632	2 049 941	2 783 796	2 701 204	2 918 603	8.0
箕 輪 町	5 488 580	4 084 931	4 586 455	5 147 331	5 660 255	6 155 215	5 650 670	6 058 387	7.2
飯 島 町	2 004 920	1 069 292	1 768 833	970 716	1 534 218	1 060 815	1 153 092	1 584 049	37.4
南箕輪村	5 532 173	3 801 187	4 993 018	4 839 566	3 811 311	3 483 659	4 004 362	5 605 436	40.0
中 川 村	138 404	143 056	139 525	102 472	126 433	137 609	128 137	134 266	4.8
宮 田 村	2 475 710	2 224 980	1 823 511	1 991 705	1 989 270	1 859 105	2 112 890	2 520 489	19.3
松 川 町	1 401 261	1 133 612	1 275 167	1 313 859	1 282 906	1 261 164	1 428 799	1 382 155	△ 3.3
高 森 町	972 767	597 663	693 421	1 093 757	700 840	653 490	652 770	878 140	34.5
阿 南 町	310 178	150 050	207 434	139 425	171 375	139 032	141 046	126 145	△ 10.6
阿 智 村	808 229	456 807	539 529	792 321	816 613	817 785	878 692	868 320	△ 1.2
平 谷 村	X	X	X	X	X	X	X	X	X
根 羽 村	63 758	47 027	54 051	80 713	51 676	49 432	44 278	49 335	11.4
下 條 村	379 731	244 715	383 098	425 319	427 746	426 238	482 746	596 365	23.5
売 木 村	16 812	X	X	X	X	X	X	X	X

第4-6表 累年比較、市町村別 粗付加価値額

市 町 村	粗付加価値額（従業者4人以上の事業所）								
	平成20年	平成21年	平成22年	平成23年	平成24年	平成25年	平成26年	平成27年	増減率
	万円	万円	万円	万円	万円	万円	万円	万円	%
天 龍 村	6 185	X	X	X	-	-	-	-	-
泰 阜 村	52 864	X	X	X	X	X	X	X	X
喬 木 村	270 627	237 985	269 254	223 395	288 441	298 573	304 804	265 461	△ 12.9
豊 丘 村	461 046	394 388	441 052	384 592	485 439	475 285	638 547	725 665	13.6
大 鹿 村	47 283	41 156	52 355	28 341	60 603	55 481	55 237	35 690	△ 35.4
上 松 町	635 234	418 991	478 026	457 586	516 649	482 762	469 451	414 022	△ 11.8
南 木 曽 町	269 688	271 171	387 618	394 174	373 460	386 623	382 475	345 076	△ 9.8
木 曽 町	321 341	293 046	350 909	456 470	451 370	443 618	261 132	408 716	56.5
木 祖 村	78 401	X	X	X	X	X	X	X	X
王 滝 村	32 609	X	X	X	X	X	X	X	X
大 桑 村	2 850 593	1 826 871	2 431 656	805 965	822 239	850 873	987 369	688 575	△ 30.3
麻 績 村	71 563	61 201	59 719	76 534	58 613	51 882	60 697	38 253	△ 37.0
生 坂 村	48 518	44 953	46 285	59 870	53 488	46 370	45 879	26 515	△ 42.2
山 形 村	260 511	292 912	216 825	234 319	200 010	274 568	307 651	181 332	△ 41.1
朝 日 村	163 882	153 351	217 293	295 750	541 385	458 841	442 841	476 983	7.7
筑 北 村	206 270	100 175	231 505	274 869	207 605	204 712	89 215	90 732	1.7
池 田 町	875 384	612 789	705 429	874 391	934 337	709 695	869 115	803 700	△ 7.5
松 川 村	350 374	263 826	247 326	303 658	395 225	313 903	289 764	460 793	59.0
白 馬 村	102 513	92 054	102 281	100 318	116 881	102 972	104 426	94 734	△ 9.3
小 谷 村	59 759	56 409	44 610	50 576	45 467	49 291	72 580	81 750	12.6
坂 城 町	6 467 042	3 123 760	3 356 410	4 989 654	5 176 239	5 970 521	7 001 575	7 753 958	10.7
小 布 施 町	456 273	465 913	518 971	467 895	490 452	412 263	475 394	382 493	△ 19.5
高 山 村	388 004	418 213	436 659	576 787	546 002	624 512	708 608	1 008 941	42.4
山ノ内町	52 402	57 220	51 776	15 434	42 862	26 843	60 463	60 564	0.2
木 島 平 村	150 191	133 483	86 799	104 560	93 617	103 441	117 884	156 472	32.7
野沢温泉村	19 224	18 154	18 146	12 117	13 392	X	13 515	X	X
信 濃 町	1 487 262	1 201 229	1 170 504	1 132 913	1 239 744	1 151 372	1 248 022	1 247 189	△ 0.1
飯 綱 町	252 753	248 147	314 373	460 068	271 496	454 692	230 457	293 101	27.2
小 川 村	281 711	278 691	262 232	160 619	321 590	236 368	283 396	172 476	△ 39.1
栄 村	39 118	31 997	35 071	45 521	51 114	X	27 987	X	X

- (注) 1 調査日以後に合併した市町村の数値は旧市町村の数値を合計したものです。
2 平成23年と平成27年は経済センサス-活動調査の数値。その他の数値は工業統計調査の数値。
3 平成27年については個人経営調査票による調査分を含まない。

第5-1表 産業中分類別 事業所数、従業者数、現金給与総額、

産 業		事 業 所 数			従 業 者 数									
		総 数			総 数			男 計		女 計		1事業所 当り		
		構成比	増減率	構成比	増減率	割合	割合	増減率						
		所	%	%	人	%	%	人	%	人	%	人	%	
総 数		5 562	100.0	7.1	188 720	100.0	△ 1.1	129 601	68.7	59 119	31.3	33.9	△ 7.9	
09	食 料	708	12.7	6.0	21 435	11.4	△ 2.5	10 338	48.2	11 097	51.8	30.3	△ 7.9	
10	飲 料	132	2.4	13.8	3 273	1.7	△ 3.6	2 377	72.6	896	27.4	24.8	△ 15.4	
11	織 維	101	1.8	4.1	1 752	0.9	△ 6.8	577	32.9	1 175	67.1	17.3	△ 10.8	
12	木 材	138	2.5	13.1	1 496	0.8	△ 1.4	1 149	76.8	347	23.2	10.8	△ 12.9	
13	家 具	119	2.1	26.6	1 551	0.8	20.2	1 102	71.1	449	28.9	13.0	△ 5.1	
14	紙・パルプ*	106	1.9	6.0	2 193	1.2	2.2	1 518	69.2	675	30.8	20.7	△ 3.7	
15	印 刷	254	4.6	1.6	4 377	2.3	△ 3.7	2 813	64.3	1 564	35.7	17.2	△ 5.5	
16	化 学	50	0.9	16.3	1 765	0.9	△ 17.7	1 024	58.0	741	42.0	35.3	△ 29.3	
17	石 油	26	0.5	13.0	210	0.1	10.5	179	85.2	31	14.8	8.1	△ 2.4	
18	プ*ラスチック	336	6.0	△ 0.6	8 484	4.5	△ 4.9	5 094	60.0	3 390	40.0	25.2	△ 4.5	
19	ゴ ム	26	0.5	23.8	908	0.5	3.1	554	61.0	354	39.0	34.9	△ 16.9	
20	皮 革	16	0.3	45.5	308	0.2	14.1	147	47.7	161	52.3	19.3	△ 21.2	
21	窯 業	212	3.8	4.4	4 620	2.4	0.7	3 722	80.6	898	19.4	21.8	△ 3.5	
22	鉄 鋼	72	1.3	41.2	1 795	1.0	2.0	1 535	85.5	260	14.5	24.9	△ 27.8	
23	非 鉄	103	1.9	△ 2.8	2 903	1.5	△ 12.4	2 171	74.8	732	25.2	28.2	△ 9.9	
24	金 属	568	10.2	8.4	13 316	7.1	1.3	9 613	72.2	3 703	27.8	23.4	△ 6.8	
25	はん用機械	221	4.0	△ 3.5	12 065	6.4	△ 1.5	9 481	78.6	2 584	21.4	54.6	2.1	
26	生産用機械	780	14.0	11.4	20 229	10.7	△ 0.6	16 271	80.4	3 958	19.6	25.9	△ 11.0	
27	業務用機械	277	5.0	9.9	11 714	6.2	4.4	7 510	64.1	4 204	35.9	42.3	△ 4.9	
28	電 子	373	6.7	2.2	24 808	13.1	△ 6.9	17 426	70.2	7 382	29.8	66.5	△ 8.9	
29	電 気	335	6.0	7.7	15 045	8.0	1.9	9 694	64.4	5 351	35.6	44.9	△ 5.5	
30	情 報	124	2.2	△ 3.9	14 734	7.8	10.7	11 347	77.0	3 387	23.0	118.8	15.1	
31	輸 送	269	4.8	8.0	13 692	7.3	△ 5.7	9 976	72.9	3 716	27.1	50.9	△ 12.7	
32	その他	216	3.9	13.1	6 047	3.2	3.2	3 983	65.9	2 064	34.1	28.0	△ 8.8	

原 材 料 使 用 額 等				製 造 品 出 荷 額 等					
総 額	構成比	増減率	製造品出荷 額等に占め る割合	総 額			製造品出荷額	加工賃収入額	くず廃物 出 荷 額
				構成比	増減率				
万円	%	%	%	万円	%	%	万円	万円	万円
349 690 920	100.0	7.0	59.5	587 943 220	100.0	7.8	460 619 937	26 332 269	126 628
31 282 327	8.9	9.0	57.0	54 846 549	9.3	11.2	51 588 203	734 571	4 268
8 476 149	2.4	△ 11.8	54.5	15 551 593	2.6	△ 1.5	13 065 528	2 015 565	-
766 374	0.2	△ 15.9	53.9	1 422 424	0.2	△ 1.4	1 022 953	X	X
1 837 165	0.5	△ 10.6	54.6	3 366 188	0.6	4.2	2 866 117	X	X
1 123 321	0.3	18.0	45.3	2 477 635	0.4	16.4	2 278 603	X	-
6 106 435	1.7	6.6	74.7	8 172 217	1.4	2.7	6 266 289	100 077	31
3 224 936	0.9	△ 2.1	45.6	7 072 612	1.2	△ 0.6	5 970 566	1 051 150	795
6 136 541	1.8	1.0	46.2	13 288 093	2.3	△ 1.1	10 809 429	118 163	-
798 841	0.2	48.3	57.5	1 388 984	0.2	74.4	1 271 770	78 105	2 154
9 333 494	2.7	△ 3.8	54.9	17 011 427	2.9	1.7	15 326 201	810 685	831
714 169	0.2	△ 10.9	55.4	1 289 532	0.2	0.1	1 117 887	115 443	-
135 083	0.0	5.5	51.0	265 072	0.0	△ 6.3	228 830	35 486	-
6 500 493	1.9	△ 1.3	55.0	11 808 410	2.0	△ 2.7	10 849 249	427 968	93 703
3 227 344	0.9	△ 5.7	59.7	5 406 824	0.9	2.4	4 953 074	240 113	7 231
7 504 312	2.1	△ 6.0	72.0	10 423 373	1.8	△ 4.5	10 016 879	266 418	12 204
14 622 098	4.2	4.0	50.6	28 875 569	4.9	10.2	21 269 045	5 942 396	1 876
19 660 709	5.6	△ 0.1	55.6	35 334 931	6.0	4.0	32 636 912	748 962	31
34 753 385	9.9	9.9	59.1	58 806 742	10.0	10.9	54 241 150	2 376 088	276
25 055 006	7.2	8.3	65.1	38 476 835	6.5	12.1	22 167 128	975 329	-
44 370 274	12.7	0.1	57.4	77 299 377	13.1	0.4	65 441 773	4 742 380	2 021
22 533 802	6.4	0.5	56.7	39 711 465	6.8	△ 1.6	32 335 598	1 359 949	-
71 863 498	20.6	33.9	68.0	105 732 078	18.0	31.8	49 328 333	866 474	-
19 783 793	5.7	△ 9.1	58.7	33 679 335	5.7	△ 9.1	31 556 588	2 011 287	982
9 881 371	2.8	3.4	60.9	16 235 955	2.8	6.4	14 011 832	889 588	133

- (注) 1 事業所数及び従業者数は平成28年6月1日時点の数値。
2 従業者数については、経済センサス活動調査の結果であり、常用労働者及び個人事業主・無給家族従業者に他事業所への出向者を含んでいるため、内訳が従業者総数と一致しない。

原材料使用額等、製造品出荷額等及び粗付加価値額（従業者4人以上の事業所）

従業者数								臨時雇用者数		現金給与総額				産業
常用労働者						個人事業主・ 無給家族 従業者				総額		常用労働者 1人当り		
雇用者				出向・派遣 受入者										
正社員、正職員等		パート・アルバイト等												
男	女	男	女	男	女	男	女	男	女		増減率		増減率	
人	人	人	人	人	人	人	人	人	人		%	万円	%	
112 788	34 202	10 800	20 953	7 413	4 403	448	144	1 114	1 097	83 378 319	0.4	438	0.5	
7 339	4 384	2 507	6 175	454	530	54	28	280	480	6 551 667	0.3	306	2.7	
2 032	565	290	313	59	18	-	-	75	19	1 421 432	△ 1.3	434	2.4	
444	613	94	535	12	17	27	11	6	50	428 966	△ 8.1	250	△ 0.8	
1 009	229	112	109	5	2	25	7	45	6	471 819	△ 12.4	322	△ 10.6	
859	291	134	128	73	22	36	8	5	20	518 635	17.1	344	△ 2.3	
1 351	422	123	237	56	17	7	1	21	21	802 579	△ 5.0	364	△ 7.8	
2 588	1 028	198	518	54	34	21	7	6	27	1 473 519	△ 4.3	333	△ 2.3	
926	403	95	323	11	14	2	1	8	6	844 168	△ 18.1	476	△ 1.0	
162	25	5	3	12	3	3	1	-	-	81 027	△ 0.1	386	△ 10.4	
4 407	1 905	471	1 240	256	249	23	9	44	42	3 000 356	△ 1.7	352	2.6	
483	185	55	139	24	31	1	-	-	-	352 861	18.2	385	13.6	
115	89	22	60	4	9	6	3	1	10	77 195	6.7	258	△ 4.1	
3 169	552	381	251	181	99	12	5	46	8	2 030 852	1.7	438	0.5	
1 371	204	120	44	42	12	2	-	2	-	791 287	△ 0.1	441	△ 2.0	
1 890	430	174	227	106	74	9	1	17	7	1 097 835	△ 11.6	378	0.5	
8 670	2 542	659	976	308	196	39	8	66	33	5 316 577	0.5	398	△ 1.2	
8 470	1 785	652	621	488	228	15	1	133	69	6 595 113	3.0	539	3.1	
14 743	2 578	1 032	1 078	538	296	44	10	104	34	9 258 260	0.3	457	0.7	
6 530	2 332	519	1 558	575	356	20	9	29	34	5 606 702	8.3	472	1.9	
15 600	4 737	852	2 124	1 240	570	28	8	18	104	12 521 664	△ 6.1	498	△ 0.6	
8 786	3 188	574	1 757	912	646	27	9	33	73	6 557 373	2.7	413	△ 4.6	
10 046	2 339	435	594	974	478	9	1	6	2	8 809 809	17.6	593	5.1	
8 388	2 235	967	1 256	764	262	21	7	125	44	6 092 646	△ 10.7	439	△ 6.8	
3 410	1 141	329	687	265	240	17	9	44	8	2 675 977	3.7	441	△ 0.2	

製 造 品 出 荷 額 等						粗 付 加 価 値 額							産 業
その他収入額		1 事業所 当 り		従業者 1人当り		総 額			1 事業所 当 り		従業者 1人当り		
修理料 収入額	その他(修理料 収入額除く)		増減率		増減率		構成比	増減率		増減率		増減率	
万円	万円	万円		万円			%	%		%	万円	%	
1 588 679	99 275 707	105 707	0.6	3 115	9.0	225 952 323	100.0	8.1	40 624	0.9	1 197	9.3	
-	2 519 507	77 467	4.9	2 559	14.0	21 978 153	9.7	13.5	31 043	7.1	1 025	16.3	
2 400	468 100	117 815	△ 13.4	4 751	2.2	6 190 234	2.7	15.2	46 869	1.2	1 891	19.5	
-	X	14 083	△ 17.5	812	△ 7.8	607 402	0.3	△ 12.9	6 014	△ 16.4	347	△ 6.5	
-	X	24 393	△ 7.8	2 250	5.7	1 418 642	0.6	29.7	10 280	14.7	948	31.5	
X	104 296	20 820	△ 8.1	1 597	△ 3.2	1 253 785	0.6	14.0	10 536	△ 10.0	808	△ 5.3	
-	1 805 820	77 096	△ 3.1	3 727	0.5	1 930 028	0.9	△ 7.5	18 208	△ 12.7	880	△ 9.5	
X	X	27 845	△ 2.1	1 616	3.2	3 583 372	1.6	0.1	14 108	△ 1.4	819	3.9	
-	2 360 501	265 762	△ 14.9	7 529	20.2	6 659 484	2.9	△ 3.7	133 190	△ 17.2	3 773	17.0	
-	36 955	53 422	54.3	6 614	57.8	547 265	0.2	127.6	21 049	101.3	2 606	105.8	
-	873 710	50 629	2.3	2 005	6.9	7 187 144	3.2	8.7	21 390	9.4	847	14.3	
-	56 202	49 597	△ 19.2	1 420	△ 2.9	535 525	0.2	16.1	20 597	△ 6.2	590	12.8	
-	756	16 567	△ 35.6	861	△ 17.8	120 983	0.1	△ 18.7	7 561	△ 44.1	393	△ 28.7	
-	437 490	55 700	△ 6.9	2 556	△ 3.4	5 104 138	2.3	△ 4.4	24 076	△ 8.5	1 105	△ 5.1	
-	206 406	75 095	△ 27.4	3 012	0.4	2 050 106	0.9	16.8	28 474	△ 17.3	1 142	14.4	
-	127 872	101 198	△ 1.7	3 591	9.0	2 757 122	1.2	△ 0.2	26 768	2.7	950	14.0	
6 705	1 655 547	50 837	1.6	2 168	8.7	13 310 523	5.9	16.4	23 434	7.4	1 000	14.9	
75 760	1 873 266	159 887	7.8	2 929	5.5	14 958 219	6.6	8.7	67 684	12.7	1 240	10.3	
339 360	1 849 868	75 393	△ 0.4	2 907	11.6	23 561 556	10.4	12.7	30 207	1.1	1 165	13.4	
204 859	15 129 519	138 906	2.0	3 285	7.4	12 666 790	5.6	19.1	45 728	8.3	1 081	14.0	
2 941	7 110 262	207 237	△ 1.8	3 116	7.8	31 815 768	14.1	0.5	85 297	△ 1.7	1 282	7.9	
105 372	5 910 546	118 542	△ 8.6	2 640	△ 3.4	16 472 587	7.3	△ 5.1	49 172	△ 11.9	1 095	△ 6.9	
837 262	54 700 009	852 678	37.2	7 176	19.1	32 118 670	14.2	24.8	259 022	29.8	2 180	12.8	
-	110 478	125 202	△ 15.9	2 460	△ 3.6	13 060 667	5.8	△ 10.6	48 553	△ 17.2	954	△ 5.2	
6 711	1 327 691	75 166	△ 5.9	2 685	3.1	6 064 160	2.7	10.6	28 075	△ 2.2	1 003	7.2	

3 現金給与総額、原材料使用額等、製造品出荷額等、粗付加価値額については個人経営調査票による調査分を含まない。

第5-2表 産業中分類別 事業所数、従業者数、現金給与総額、
※個人経営調査票で把握した事業所は除く

産 業	事 業 所 数			従 業 者 数								
	総 数			総 数			男 計		女 計		1事業所 当り	
		構成比	増減率		構成比	増減率		割合		割合		増減率
	所	%	%	人	%	%	人	%	人	%	人	%
総 数	5 125	100.0	△ 1.3	186 239	100.0	△ 2.4	128 371	68.9	57 868	31.1	36.3	△ 1.4
09 食 料	649	12.7	△ 2.8	21 108	11.3	△ 4.0	10 196	48.3	10 912	51.7	32.5	△ 1.2
10 飲 料	132	2.6	13.8	3 273	1.8	△ 3.6	2 377	72.6	896	27.4	24.8	△ 15.4
11 織 維	75	1.5	△ 22.7	1 604	0.9	△ 14.6	522	32.5	1 082	67.5	21.4	10.3
12 木 材	115	2.2	△ 5.7	1 376	0.7	△ 9.3	1 064	77.3	312	22.7	12.0	△ 3.2
13 家 具	87	1.7	△ 7.4	1 404	0.8	8.8	1 006	71.7	398	28.3	16.1	17.5
14 紙・パルプ*	100	2.0	0.0	2 160	1.2	0.7	1 503	69.6	657	30.4	21.6	0.5
15 印 刷	233	4.5	△ 6.8	4 262	2.3	△ 6.2	2 766	64.9	1 496	35.1	18.3	0.5
16 化 学	47	0.9	9.3	1 743	0.9	△ 18.7	1 014	58.2	729	41.8	37.1	△ 25.7
17 石 油	25	0.5	8.7	206	0.1	8.4	176	85.4	30	14.6	8.2	△ 1.2
18 プラスチック	315	6.1	△ 6.8	8 355	4.5	△ 6.3	5 042	60.3	3 313	39.7	26.5	0.4
19 ゴ ム	25	0.5	19.0	904	0.5	2.6	550	60.8	354	39.2	36.2	△ 13.8
20 皮 革	9	0.2	△ 18.2	266	0.1	△ 1.5	132	49.6	134	50.4	29.6	20.8
21 窯 業	204	4.0	0.5	4 581	2.5	△ 0.1	3 700	80.8	881	19.2	22.5	△ 0.4
22 鉄 鋼	70	1.4	37.3	1 784	1.0	1.4	1 524	85.4	260	14.6	25.5	△ 26.1
23 非 鉄	94	1.8	△ 11.3	2 845	1.5	△ 14.2	2 139	75.2	706	24.8	30.3	△ 3.2
24 金 属	529	10.3	1.0	13 109	7.0	△ 0.3	9 468	72.2	3 641	27.8	24.8	△ 1.2
25 はん用機械	206	4.0	△ 10.0	11 968	6.4	△ 2.3	9 420	78.7	2 548	21.3	58.1	8.6
26 生産用機械	737	14.4	5.3	20 017	10.7	△ 1.7	16 139	80.6	3 878	19.4	27.2	△ 6.5
27 業務用機械	255	5.0	1.2	11 539	6.2	2.9	7 439	64.5	4 100	35.5	45.3	1.8
28 電 子	344	6.7	△ 5.8	24 631	13.2	△ 7.6	17 370	70.5	7 261	29.5	71.6	△ 1.9
29 電 気	307	6.0	△ 1.3	14 852	8.0	0.6	9 635	64.9	5 217	35.1	48.4	1.9
30 情 報	119	2.3	△ 7.8	14 697	7.9	10.4	11 333	77.1	3 364	22.9	123.5	19.7
31 輸 送	252	4.9	1.2	13 599	7.3	△ 6.3	9 929	73.0	3 670	27.0	54.0	△ 7.4
32 その他	196	3.8	2.6	5 956	3.2	1.7	3 927	65.9	2 029	34.1	30.4	△ 1.0

原 材 料 使 用 額 等				製 造 品 出 荷 額 等						
総 額	構成比	増減率	製造品出荷額等に占める割合	総 額	構成比		増減率	製造品出荷額	加工賃収入額	くず廃物出 荷 額
万円	%	%	%	万円	%	%	万円	万円	万円	
349 690 920	100.0	7.0	59.5	587 943 220	100.0	7.8	460 619 937	26 332 269	126 628	
31 282 327	8.9	9.0	57.0	54 846 549	9.3	11.2	51 588 203	734 571	4 268	
8 476 149	2.4	△ 11.8	54.5	15 551 593	2.6	△ 1.5	13 065 528	2 015 565	-	
766 374	0.2	△ 15.9	53.9	1 422 424	0.2	△ 1.4	1 022 953	X	X	
1 837 165	0.5	△ 10.6	54.6	3 366 188	0.6	4.2	2 866 117	X	X	
1 123 321	0.3	18.0	45.3	2 477 635	0.4	16.4	2 278 603	X	-	
6 106 435	1.7	6.6	74.7	8 172 217	1.4	2.7	6 266 289	100 077	31	
3 224 936	0.9	△ 2.1	45.6	7 072 612	1.2	△ 0.6	5 970 566	1 051 150	795	
6 136 541	1.8	1.0	46.2	13 288 093	2.3	△ 1.1	10 809 429	118 163	-	
798 841	0.2	48.3	57.5	1 388 984	0.2	74.4	1 271 770	78 105	2 154	
9 333 494	2.7	△ 3.8	54.9	17 011 427	2.9	1.7	15 326 201	810 685	831	
714 169	0.2	△ 10.9	55.4	1 289 532	0.2	0.1	1 117 887	115 443	-	
135 083	0.0	5.5	51.0	265 072	0.0	△ 6.3	228 830	35 486	-	
6 500 493	1.9	△ 1.3	55.0	11 808 410	2.0	△ 2.7	10 849 249	427 968	93 703	
3 227 344	0.9	△ 5.7	59.7	5 406 824	0.9	2.4	4 953 074	240 113	7 231	
7 504 312	2.1	△ 6.0	72.0	10 423 373	1.8	△ 4.5	10 016 879	266 418	12 204	
14 622 098	4.2	4.0	50.6	28 875 569	4.9	10.2	21 269 045	5 942 396	1 876	
19 660 709	5.6	△ 0.1	55.6	35 334 931	6.0	4.0	32 636 912	748 962	31	
34 753 385	9.9	9.9	59.1	58 806 742	10.0	10.9	54 241 150	2 376 088	276	
25 055 006	7.2	8.3	65.1	38 476 835	6.5	12.1	22 167 128	975 329	-	
44 370 274	12.7	0.1	57.4	77 299 377	13.1	0.4	65 441 773	4 742 380	2 021	
22 533 802	6.4	0.5	56.7	39 711 465	6.8	△ 1.6	32 335 598	1 359 949	-	
71 863 498	20.6	33.9	68.0	105 732 078	18.0	31.8	49 328 333	866 474	-	
19 783 793	5.7	△ 9.1	58.7	33 679 335	5.7	△ 9.1	31 556 588	2 011 287	982	
9 881 371	2.8	3.4	60.9	16 235 955	2.8	6.4	14 011 832	889 588	133	

(注) 1 事業所数及び従業者数は平成28年6月1日時点の数値。
2 従業者数については、経済センサス活動調査の結果であり、常用労働者及び個人事業主・無給家族従業者に他事業所への出向者を含んでいるため、内訳が従業者総数と一致しない。

原材料使用額等、製造品出荷額等及び粗付加価値額（従業者４人以上の事業所）

従業者数								臨時雇用者数		現金給与総額				産業
常用労働者						個人事業主・ 無給家族 従業者				総額		常用労働者 1人当り		
雇用者				出向・派遣 受入者										
正社員、正職員等		パート・アルバイト等												
男	女	男	女	男	女	男	女	男	女		増減率		増減率	
人	人	人	人	人	人	人	人	人	人		%	万円	%	
112 220	33 710	10 585	20 344	7 405	4 396	8	1	1 072	1 040	83 378 319	0.4	442	1.4	09
7 284	4 309	2 476	6 093	452	530	-	-	266	467	6 551 667	0.3	310	4.0	
2 032	565	290	313	59	18	-	-	75	19	1 421 432	△ 1.3	434	2.4	10
422	564	87	502	12	17	1	-	3	36	428 966	△ 8.1	267	6.0	11
965	207	96	103	5	2	-	-	45	6	471 819	△ 12.4	342	△ 5.0	12
807	262	126	114	73	22	-	-	3	18	518 635	17.1	369	4.8	13
1 343	416	122	226	56	17	1	-	21	21	802 579	△ 5.0	368	△ 6.8	14
2 567	1 001	193	484	54	34	-	-	6	22	1 473 519	△ 4.3	340	△ 0.3	15
922	401	91	314	11	14	-	-	8	5	844 168	△ 18.1	482	0.2	16
162	25	5	3	12	3	-	-	-	-	81 027	△ 0.1	386	△ 10.4	17
4 385	1 882	462	1 195	256	249	2	-	40	39	3 000 356	△ 1.7	356	3.8	18
482	185	53	139	24	31	-	-	-	-	352 861	18.2	386	13.9	19
109	75	19	50	4	9	-	-	1	9	77 195	6.7	290	7.8	20
3 164	547	376	244	181	99	-	-	44	8	2 030 852	1.7	440	0.9	21
1 363	204	119	44	42	12	-	-	2	-	791 287	△ 0.1	444	△ 1.3	22
1 873	420	168	212	106	74	-	-	15	5	1 097 835	△ 11.6	385	2.4	23
8 584	2 506	638	958	308	196	1	-	60	31	5 316 577	0.5	403	0.0	24
8 433	1 762	643	610	487	227	-	-	132	67	6 595 113	3.0	542	3.6	25
14 675	2 534	1 012	1 053	538	295	-	-	102	33	9 258 260	0.3	460	1.3	26
6 504	2 309	494	1 487	574	355	1	-	29	34	5 606 702	8.3	478	3.2	27
15 578	4 708	845	2 040	1 240	570	1	-	18	94	12 521 664	△ 6.1	501	0.0	28
8 765	3 154	563	1 666	912	646	-	-	32	72	6 557 373	2.7	418	△ 3.5	29
10 043	2 334	433	577	973	478	1	-	6	2	8 809 809	17.6	594	5.3	30
8 371	2 218	961	1 237	761	258	-	1	122	44	6 092 646	△ 10.7	441	△ 6.4	31
3 387	1 122	313	680	265	240	-	-	42	8	2 675 977	3.7	445	0.7	32

製 造 品 出 荷 額 等					粗 付 加 価 値 額								産 業
その他収入額		１事業所 当　　り		従業者 1人当り		総　　額			１事業所 当　　り		従業者 1人当り		
修理料 収入額	その他(修理料 収入額除く)		増減率		増減率		構成比	増減率		増減率		増減率	
万円	万円	万円		万円			%	%		%	万円	%	
1 588 679	99 275 707	105 707	0.6	3 115	9.0	225 952 323	100.0	8.1	40 624	0.9	1 197	9.3	
-	2 519 507	77 467	4.9	2 559	14.0	21 978 153	9.7	13.5	31 043	7.1	1 025	16.3	
2 400	468 100	117 815	△ 13.4	4 751	2.2	6 190 234	2.7	15.2	46 869	1.2	1 891	19.5	
-	X	14 083	△ 17.5	812	△ 7.8	607 402	0.3	△ 12.9	6 014	△ 16.4	347	△ 6.5	
-	X	24 393	△ 7.8	2 250	5.7	1 418 642	0.6	29.7	10 280	14.7	948	31.5	
X	104 296	20 820	△ 8.1	1 597	△ 3.2	1 253 785	0.6	14.0	10 536	△ 10.0	808	△ 5.3	
-	1 805 820	77 096	△ 3.1	3 727	0.5	1 930 028	0.9	△ 7.5	18 208	△ 12.7	880	△ 9.5	
X	X	27 845	△ 2.1	1 616	3.2	3 583 372	1.6	0.1	14 108	△ 1.4	819	3.9	
-	2 360 501	265 762	△ 14.9	7 529	20.2	6 659 484	2.9	△ 3.7	133 190	△ 17.2	3 773	17.0	
-	36 955	53 422	54.3	6 614	57.8	547 265	0.2	127.6	21 049	101.3	2 606	105.8	
-	873 710	50 629	2.3	2 005	6.9	7 187 144	3.2	8.7	21 390	9.4	847	14.3	
-	56 202	49 597	△ 19.2	1 420	△ 2.9	535 525	0.2	16.1	20 597	△ 6.2	590	12.8	
-	756	16 567	△ 35.6	861	△ 17.8	120 983	0.1	△ 18.7	7 561	△ 44.1	393	△ 28.7	
-	437 490	55 700	△ 6.9	2 556	△ 3.4	5 104 138	2.3	△ 4.4	24 076	△ 8.5	1 105	△ 5.1	
-	206 406	75 095	△ 27.4	3 012	0.4	2 050 106	0.9	16.8	28 474	△ 17.3	1 142	14.4	
-	127 872	101 198	△ 1.7	3 591	9.0	2 757 122	1.2	△ 0.2	26 768	2.7	950	14.0	
6 705	1 655 547	50 837	1.6	2 168	8.7	13 310 523	5.9	16.4	23 434	7.4	1 000	14.9	
75 760	1 873 266	159 887	7.8	2 929	5.5	14 958 219	6.6	8.7	67 684	12.7	1 240	10.3	
339 360	1 849 868	75 393	△ 0.4	2 907	11.6	23 561 556	10.4	12.7	30 207	1.1	1 165	13.4	
204 859	15 129 519	138 906	2.0	3 285	7.4	12 666 790	5.6	19.1	45 728	8.3	1 081	14.0	
2 941	7 110 262	207 237	△ 1.8	3 116	7.8	31 815 768	14.1	0.5	85 297	△ 1.7	1 282	7.9	
105 372	5 910 546	118 542	△ 8.6	2 640	△ 3.4	16 472 587	7.3	△ 5.1	49 172	△ 11.9	1 095	△ 6.9	
837 262	54 700 009	852 678	37.2	7 176	19.1	32 118 670	14.2	24.8	259 022	29.8	2 180	12.8	
-	110 478	125 202	△ 15.9	2 460	△ 3.6	13 060 667	5.8	△ 10.6	48 553	△ 17.2	954	△ 5.2	
6 711	1 327 691	75 166	△ 5.9	2 685	3.1	6 064 160	2.7	10.6	28 075	△ 2.2	1 003	7.2	

３ 本表の数値は個人経営調査票による調査分を含まない。

第6表 産業中分類別、従業者規模別 事業所数、従業者数、現金給与総額、原材料使用額等、在庫額、有形固定資産、製造品出荷額等

産業中分類番号・規模記号	産業分類 従業者規模	事業所数	従業者数					現金給与 総額	原 材 料 使用額等	製造品、 半製品・仕掛品の在庫額 (従業者30人以上の事業所)		原材料・燃料の在庫額 (従業者30人以上の事業所)	
			合 計	常 用 労 働 者			個人事業主及び無給家族従業者			年 初	年 末	年 初	年 末
				雇 用 者	出向・派遣受入者								
					正社員、 正職員等	パート・ アルバイト等							
人	人	人	人	人	人	万円	万円	万円	万円	万円	万円		
	総 数	9 440	196 159	150 646	32 407	11 837	3 839	84 169 394	351 494 486	33 422 412	33 585 515	15 796 213	15 991 271
0	1～ 3人	3 878	7 439	3 656	654	21	3 247	791 075	1 803 566	-	-	-	-
1	4～ 9人	2 417	14 274	10 148	3 459	150	549	3 618 705	7 533 309	-	-	-	-
2	10～ 19人	1 256	17 284	12 975	4 014	357	39	5 555 703	13 315 253	-	-	-	-
3	20～ 29人	635	15 565	11 948	3 315	345	3	5 561 714	15 073 795	-	-	-	-
4	30～ 49人	478	18 821	14 837	3 533	739	1	7 089 421	22 839 114	2 215 583	2 174 861	1 379 270	1 295 421
5	50～ 99人	411	28 758	21 946	5 547	1 559	-	11 560 434	44 444 852	4 816 622	4 817 507	2 839 722	2 773 599
6	100～199人	224	30 672	24 621	4 285	2 026	-	13 842 814	52 387 508	6 154 181	6 236 627	3 771 287	3 954 338
7	200～299人	61	15 211	11 704	2 510	1 375	-	6 944 291	31 311 507	3 901 285	3 668 028	2 095 224	1 992 262
8	300人 以上	80	48 135	38 811	5 090	5 265	-	29 205 237	162 785 582	16 334 741	16 688 492	5 710 710	5 975 651
09	食 料	1 031	22 109	12 033	8 765	984	364	6 610 981	31 430 035	1 689 522	1 576 423	1 570 975	1 595 419
0	1～ 3人	323	674	310	83	-	282	59 314	147 708	-	-	-	-
1	4～ 9人	284	1 703	1 004	616	14	77	311 768	715 025	-	-	-	-
2	10～ 19人	169	2 330	1 305	980	43	5	558 332	1 749 586	-	-	-	-
3	20～ 29人	79	1 936	1 123	799	19	-	514 063	1 416 470	-	-	-	-
4	30～ 49人	72	2 800	1 705	1 017	96	-	881 783	4 434 285	292 247	220 138	250 044	231 089
5	50～ 99人	66	4 689	2 782	1 681	228	-	1 551 466	9 658 387	585 388	569 467	864 745	915 342
6	100～199人	24	3 367	2 064	1 067	236	-	1 133 730	6 236 908	296 615	290 423	279 691	255 842
7	200～299人	7	1 742	720	864	158	-	600 624	2 573 348	207 849	189 616	110 205	99 146
8	300人 以上	7	2 868	1 020	1 658	190	-	999 901	4 498 318	307 423	306 779	66 290	94 000
10	飲 料	160	3 327	2 639	610	80	2	1 432 727	8 491 386	475 235	465 797	340 510	339 888
0	1～ 3人	28	54	42	7	3	2	11 295	15 237	-	-	-	-
1	4～ 9人	67	426	330	92	4	-	110 170	318 531	-	-	-	-
2	10～ 19人	32	432	335	96	3	-	150 256	347 234	-	-	-	-
3	20～ 29人	12	296	240	56	-	-	109 017	272 583	-	-	-	-
4	30～ 49人	6	241	180	34	27	-	X	X	X	X	X	X
5	50～ 99人	6	387	324	62	1	-	184 225	849 025	131 755	107 505	46 587	29 621
6	100～199人	8	1 195	902	253	42	-	638 731	4 031 026	266 571	286 305	250 941	260 025
7	200～299人	1	296	286	10	-	-	X	X	X	X	X	X
8	300人 以上	-	-	-	-	-	-	-	-	-	-	-	-
11	織 維	240	2 017	1 156	660	29	173	447 529	790 016	84 775	65 673	47 985	28 687
0	1～ 3人	139	265	99	31	-	135	18 563	23 642	-	-	-	-
1	4～ 9人	56	301	172	95	-	34	40 608	61 881	-	-	-	-
2	10～ 19人	22	282	138	120	21	4	57 421	62 549	-	-	-	-
3	20～ 29人	7	161	113	47	1	-	54 129	181 146	-	-	-	-
4	30～ 49人	7	257	197	60	-	-	70 601	144 718	17 479	17 119	8 303	8 196
5	50～ 99人	6	398	225	172	1	-	117 776	208 688	47 196	47 650	20 505	19 870
6	100～199人	3	353	212	135	6	-	88 431	107 392	20 100	904	19 177	621
7	200～299人	-	-	-	-	-	-	-	-	-	-	-	-
8	300人 以上	-	-	-	-	-	-	-	-	-	-	-	-
12	木 材	304	1 804	1 372	248	10	176	506 754	1 966 044	22 862	40 413	61 691	48 254
0	1～ 3人	166	308	134	27	3	144	34 935	128 879	-	-	-	-
1	4～ 9人	90	530	407	93	-	30	113 820	386 474	-	-	-	-
2	10～ 19人	30	393	320	71	2	2	119 515	445 484	-	-	-	-
3	20～ 29人	11	253	217	32	4	-	100 595	249 100	-	-	-	-
4	30～ 49人	6	232	216	15	1	-	X	X	X	40 413	X	48 254
5	50～ 99人	1	88	78	10	-	-	X	X	X	-	X	-
6	100～199人	-	-	-	-	-	-	-	-	-	-	-	-
7	200～299人	-	-	-	-	-	-	-	-	-	-	-	-
8	300人 以上	-	-	-	-	-	-	-	-	-	-	-	-
13	家 具	514	2 236	1 390	297	95	454	558 592	1 179 186	136 256	53 185	74 849	39 015
0	1～ 3人	395	685	240	35	-	410	39 957	55 865	-	-	-	-
1	4～ 9人	93	487	355	87	1	44	95 881	123 758	-	-	-	-
2	10～ 19人	13	190	157	33	-	-	55 112	114 969	-	-	-	-
3	20～ 29人	5	127	99	17	11	-	45 243	94 507	-	-	-	-
4	30～ 49人	1	48	46	2	-	-	X	X	X	X	X	X
5	50～ 99人	6	404	325	52	27	-	X	X	X	X	X	X
6	100～199人	-	-	-	-	-	-	-	-	-	-	-	-
7	200～299人	1	295	168	71	56	-	X	X	X	-	X	-
8	300人 以上	-	-	-	-	-	-	-	-	-	-	-	-
14	紙・パルプ	158	2 301	1 830	369	73	50	814 446	6 125 682	260 179	266 220	130 442	136 781
0	1～ 3人	52	108	57	9	-	42	11 867	19 247	-	-	-	-
1	4～ 9人	47	291	214	68	1	8	69 904	251 335	-	-	-	-
2	10～ 19人	32	427	324	97	6	-	126 265	336 220	-	-	-	-
3	20～ 29人	9	227	172	50	5	-	74 502	365 720	-	-	-	-
4	30～ 49人	10	394	346	51	5	-	154 746	872 742	68 061	67 848	40 987	40 349
5	50～ 99人	5	397	279	79	41	-	216 703	2 016 077	96 664	102 322	44 697	51 149
6	100～199人	3	457	438	15	15	-	160 459	2 264 341	95 454	96 050	44 758	45 283
7	200～299人	-	-	-	-	-	-	-	-	-	-	-	-
8	300人 以上	-	-	-	-	-	-	-	-	-	-	-	-

及び付加価値額（全事業所）

有形固定資産 (従業員30人以上の事業所)				製造品出荷額等							付加価値額 (従業員29人以下は粗付加価値額)	産業中分類番号・規模記号
				総額	製造品出荷額	加工賃収入額	くず廃物出荷額	その他収入額				
年初現在高	取得額	除却額	減価償却額					修理料収入額	その他(修理料収入額除く)			
万円	万円	万円	万円	万円	万円	万円	万円	万円	万円	万円		
116 397 556	17 540 328	1 217 583	15 283 146	591 847 592	463 574 001	27 114 469	126 675	1 597 332	99 435 115	212 773 698	総数	
-	-	-	-	3 904 372	2 954 064	782 200	47	8 653	159 408	1 941 418	0	
-	-	-	-	17 149 649	13 396 147	2 833 002	3 163	47 802	869 535	8 840 605	1	
-	-	-	-	27 531 912	22 468 513	3 391 639	3 730	27 748	1 640 282	13 189 085	2	
-	-	-	-	28 003 839	23 426 785	3 531 261	1 570	78 164	966 059	12 055 694	3	
13 820 418	1 197 200	123 971	1 278 091	41 599 529	35 088 659	3 180 074	9 947	65 580	3 255 269	16 174 369	4	
23 055 289	3 273 970	165 541	2 383 185	76 404 535	69 009 348	3 284 093	4 150	76 730	4 030 214	27 766 256	5	
24 653 812	3 615 586	223 740	2 983 016	92 983 987	79 799 053	6 857 430	X	203 557	X	35 179 761	6	
12 187 841	1 760 074	176 773	1 508 872	54 952 975	52 175 735	804 275	-	141 781	1 831 184	20 769 941	7	
42 680 196	7 693 498	527 558	7 129 982	249 316 794	165 255 697	2 450 495	X	947 317	X	76 856 569	8	
12 091 413	1 799 420	45 186	1 220 590	55 152 569	51 863 240	745 895	4 268	-	2 539 166	20 791 045	09	
-	-	-	-	306 020	275 037	11 324	-	-	19 659	146 581	0	
-	-	-	-	1 514 879	1 309 305	73 448	-	-	132 126	740 689	1	
-	-	-	-	3 539 272	3 121 235	80 209	-	-	337 828	1 663 392	2	
-	-	-	-	2 649 129	2 408 623	127 193	-	-	113 313	1 148 103	3	
2 134 662	67 588	4 325	166 625	6 869 385	5 532 336	217 669	1 206	-	1 118 174	2 023 145	4	
4 609 308	750 884	27 670	394 509	14 710 643	14 205 530	86 994	3 062	-	415 057	4 328 727	5	
2 277 300	211 286	3 722	237 382	11 205 777	11 053 790	9 605	-	-	142 382	4 368 251	6	
970 142	422 575	724	151 701	5 677 403	5 661 428	-	-	-	15 975	2 744 449	7	
2 100 001	347 087	8 745	270 373	8 680 061	8 295 956	139 453	-	-	244 652	3 627 708	8	
4 031 014	387 065	9 946	402 082	15 598 163	13 108 204	2 015 565	-	2 405	471 989	5 802 854	10	
-	-	-	-	46 570	42 676	-	-	5	3 889	24 140	0	
-	-	-	-	893 069	803 655	52 299	-	2 400	34 715	462 937	1	
-	-	-	-	1 087 171	719 319	14 925	-	-	352 927	625 571	2	
-	-	-	-	648 610	548 491	80 215	-	-	19 904	317 970	3	
X	X	X	X	X	X	640	-	-	1 329	X	4	
426 054	18 324	213	33 532	1 495 807	1 398 557	61 035	-	-	36 215	505 027	5	
2 522 821	332 288	9 157	271 383	8 193 578	6 364 117	1 806 451	-	-	23 010	3 460 591	6	
X	X	X	X	X	X	-	-	-	-	X	7	
-	-	-	-	-	-	-	-	-	-	-	8	
388 668	15 960	8	20 765	1 485 563	1 066 316	300 661	81	167	118 338	604 108	11	
-	-	-	-	63 139	43 363	14 506	-	167	5 103	36 573	0	
-	-	-	-	137 834	103 469	26 946	-	-	7 419	70 328	1	
-	-	-	-	176 423	127 634	30 601	81	-	18 107	105 596	2	
-	-	-	-	268 385	195 838	72 272	-	-	275	80 812	3	
151 193	1 894	8	8 111	301 124	191 578	74 912	-	-	34 634	136 482	4	
219 075	11 304	-	8 288	367 558	303 585	11 173	-	-	52 800	140 059	5	
18 400	2 762	-	4 366	171 100	100 849	70 251	-	-	-	34 258	6	
-	-	-	-	-	-	-	-	-	-	-	7	
-	-	-	-	-	-	-	-	-	-	-	8	
600 419	7 993	1	31 285	3 599 355	3 058 440	70 897	14	62	469 942	1 501 474	12	
-	-	-	-	233 167	192 323	18 441	3	62	22 338	96 566	0	
-	-	-	-	689 328	555 072	15 722	11	-	118 523	281 601	1	
-	-	-	-	843 728	585 449	16 988	-	-	241 291	369 854	2	
-	-	-	-	502 586	421 919	2 193	-	-	78 474	235 702	3	
X	7 993	1	X	X	X	17 553	-	-	9 316	X	4	
X	-	-	X	X	X	-	-	-	-	X	5	
-	-	-	-	-	-	-	-	-	-	-	6	
-	-	-	-	-	-	-	-	-	-	-	7	
-	-	-	-	-	-	-	-	-	-	-	8	
849 888	14 760	13 441	66 029	2 609 612	2 397 533	95 676	-	7 325	109 078	1 175 160	13	
-	-	-	-	131 977	118 930	8 215	-	50	4 782	70 475	0	
-	-	-	-	338 103	292 977	37 656	-	2 931	4 539	198 575	1	
-	-	-	-	277 303	227 906	21 467	-	4 344	23 586	151 553	2	
-	-	-	-	196 102	179 365	-	-	-	16 737	94 069	3	
X	X	-	X	X	X	-	-	-	X	X	4	
X	X	X	X	X	X	28 338	-	-	X	X	5	
-	-	-	-	-	-	-	-	-	-	-	6	
X	-	-	X	X	X	-	-	-	X	X	7	
-	-	-	-	-	-	-	-	-	-	-	8	
1 316 578	190 763	37 373	142 820	8 214 864	6 302 939	104 838	31	-	1 807 056	1 814 966	14	
-	-	-	-	42 647	36 650	4 761	-	-	1 236	21 717	0	
-	-	-	-	419 184	309 668	22 995	3	-	86 518	157 442	1	
-	-	-	-	577 017	490 582	60 690	28	-	25 717	223 095	2	
-	-	-	-	555 617	551 572	-	-	-	4 045	176 150	3	
383 426	56 217	35 735	39 606	1 225 145	1 079 212	16 392	-	-	129 541	290 776	4	
533 163	101 703	579	82 568	2 698 162	2 486 740	-	-	-	211 422	563 057	5	
399 989	32 843	1 059	20 646	2 697 092	1 348 515	-	-	-	1 348 577	382 729	6	
-	-	-	-	-	-	-	-	-	-	-	7	
-	-	-	-	-	-	-	-	-	-	-	8	

第6表 産業中分類別、従業者規模別 事業所数、従業者数、現金給与総額、原材料使用額等、在庫額、有形固定資産、製造品出荷額等

産業中分類番号・規模記号	産業分類 従業者規模	事業所数	従業者数					現金給与 総額	原 材 料 使用額等	製造品、 半製品・仕掛品の在庫額 (従業者30人以上の事業所)		原材料・燃料の在庫額 (従業者30人以上の事業所)	
			合 計	常 用 労 働 者		個人事業主及び無給家族従業者	年 初			年 末	年 初	年 末	
				雇 用 者	出向・派遣受入者								
													正社員、 正職員等
人	人	人	人	人	人	万円	万円	万円	万円	万円	万円		
15	印 刷	521	4 892	3 866	755	91	252	1 528 096	3 299 180	125 717	131 686	50 992	62 040
0	1～ 3人	267	515	250	39	3	224	54 577	74 244	-	-	-	-
1	4～ 9人	136	751	558	173	2	25	167 265	253 299	-	-	-	-
2	10～ 19人	57	793	634	151	5	3	239 245	362 227	-	-	-	-
3	20～ 29人	25	629	496	118	24	-	200 232	440 839	-	-	-	-
4	30～ 49人	14	578	533	42	3	-	X	X	X	X	X	X
5	50～ 99人	20	1 415	1 184	232	54	-	564 712	1 234 100	100 785	105 831	28 106	39 003
6	100～199人	2	211	211	-	-	-	X	X	X	X	X	X
7	200～299人	-	-	-	-	-	-	-	-	-	-	-	-
8	300人 以上	-	-	-	-	-	-	-	-	-	-	-	-
16	化 学	62	1 789	1 348	420	25	6	849 587	6 144 985	686 825	976 401	888 981	983 850
0	1～ 3人	12	24	19	2	-	3	5 419	8 444	-	-	-	-
1	4～ 9人	11	65	47	15	-	3	21 048	62 963	-	-	-	-
2	10～ 19人	12	173	118	53	2	-	70 712	568 016	-	-	-	-
3	20～ 29人	9	209	152	54	3	-	82 479	288 434	-	-	-	-
4	30～ 49人	7	280	206	73	2	-	126 106	821 527	161 660	135 671	119 288	43 231
5	50～ 99人	7	512	342	169	10	-	290 702	3 171 576	326 037	514 678	154 704	153 423
6	100～199人	4	526	464	54	8	-	253 121	1 224 025	199 128	326 052	614 989	787 196
7	200～299人	-	-	-	-	-	-	-	-	-	-	-	-
8	300人 以上	-	-	-	-	-	-	-	-	-	-	-	-
17	石 油	34	226	202	9	15	4	88 422	960 020	-	-	X	X
0	1～ 3人	8	16	15	1	-	-	7 395	161 179	-	-	-	-
1	4～ 9人	21	122	99	4	15	4	55 446	713 905	-	-	-	-
2	10～ 19人	4	50	46	4	-	-	X	X	-	-	-	-
3	20～ 29人	-	-	-	-	-	-	-	-	-	-	-	-
4	30～ 49人	1	38	42	-	-	-	X	X	-	-	X	X
5	50～ 99人	-	-	-	-	-	-	-	-	-	-	-	-
6	100～199人	-	-	-	-	-	-	-	-	-	-	-	-
7	200～299人	-	-	-	-	-	-	-	-	-	-	-	-
8	300人 以上	-	-	-	-	-	-	-	-	-	-	-	-
18	プラスチック	466	8 750	6 461	1 746	505	114	3 034 617	9 397 687	727 289	750 418	294 778	272 985
0	1～ 3人	130	266	149	35	-	82	34 261	64 193	-	-	-	-
1	4～ 9人	137	822	556	235	3	28	198 251	614 590	-	-	-	-
2	10～ 19人	79	1 066	752	282	30	2	284 344	777 224	-	-	-	-
3	20～ 29人	43	1 055	719	291	43	2	332 583	752 906	-	-	-	-
4	30～ 49人	34	1 403	1 054	321	62	-	534 763	1 253 780	146 440	155 132	56 914	54 415
5	50～ 99人	28	1 885	1 475	314	132	-	759 148	2 701 905	291 500	272 067	135 300	128 633
6	100～199人	12	1 608	1 125	268	220	-	630 097	2 131 366	171 463	151 421	92 216	81 765
7	200～299人	3	645	631	-	15	-	261 170	1 101 723	117 886	171 798	10 348	8 172
8	300人 以上	-	-	-	-	-	-	-	-	-	-	-	-
19	ゴ ム	40	937	684	195	55	13	355 210	722 008	192 837	162 320	28 549	29 683
0	1～ 3人	14	29	16	1	-	12	2 349	7 839	-	-	-	-
1	4～ 9人	10	53	32	20	-	1	13 868	36 774	-	-	-	-
2	10～ 19人	4	61	51	9	1	-	23 893	84 043	-	-	-	-
3	20～ 29人	3	69	64	2	3	-	X	X	-	-	-	-
4	30～ 49人	4	140	83	45	12	-	X	X	6 934	7 144	3 762	6 042
5	50～ 99人	1	74	35	31	8	-	X	X	-	-	-	-
6	100～199人	4	511	403	87	31	-	221 361	454 874	185 903	155 176	24 787	23 641
7	200～299人	-	-	-	-	-	-	-	-	-	-	-	-
8	300人 以上	-	-	-	-	-	-	-	-	-	-	-	-
20	皮 革	34	347	213	88	13	33	78 543	138 222	84 381	74 147	85 462	79 895
0	1～ 3人	18	39	9	6	-	24	1 348	3 139	-	-	-	-
1	4～ 9人	11	69	33	27	-	9	5 544	5 516	-	-	-	-
2	10～ 19人	1	10	1	9	-	-	X	X	-	-	-	-
3	20～ 29人	1	24	19	5	-	-	X	X	-	-	-	-
4	30～ 49人	1	44	33	11	-	-	X	X	X	X	X	X
5	50～ 99人	2	161	118	30	13	-	X	X	X	X	X	X
6	100～199人	-	-	-	-	-	-	-	-	-	-	-	-
7	200～299人	-	-	-	-	-	-	-	-	-	-	-	-
8	300人 以上	-	-	-	-	-	-	-	-	-	-	-	-
21	窯 業	328	4 851	3 825	652	283	121	2 060 206	6 655 568	1 187 047	1 228 124	260 227	281 329
0	1～ 3人	116	231	104	20	3	104	29 354	155 075	-	-	-	-
1	4～ 9人	85	537	423	82	16	17	194 163	449 711	-	-	-	-
2	10～ 19人	78	1 108	917	182	18	-	431 692	1 039 041	-	-	-	-
3	20～ 29人	31	761	625	116	20	-	295 287	733 687	-	-	-	-
4	30～ 49人	6	213	167	37	10	-	77 140	260 433	12 646	15 826	32 543	31 652
5	50～ 99人	6	442	371	29	44	-	193 320	625 970	86 399	102 679	44 467	46 142
6	100～199人	2	296	242	42	12	-	X	X	X	X	X	X
7	200～299人	2	440	345	67	31	-	X	X	X	X	X	X
8	300人 以上	2	823	631	77	129	-	X	X	X	X	X	X

及び付加価値額（全事業所）

有形固定資産 (従業員30人以上の事業所)				製造品出荷額等						付加価値額 (従業員29人以下は粗付加価値額)	産業 中分 類番 号・規 模 記号
				総額	製造品 出荷額	加工賃 収入額	くず廃物 出荷額	その他収入額			
								修理料 収入額	その他(修理料収 入額除く)		
年初現在高	取得額	除却額	減価償却額	万円	万円	万円	万円	万円	万円	万円	
1 941 876	157 202	21 952	201 588	7 255 462	6 115 559	1 080 917	795	34	58 157	3 488 345	15
-	-	-	-	182 850	144 993	29 767	-	-	8 090	100 592	0
-	-	-	-	597 466	484 184	108 671	-	34	4 577	318 712	1
-	-	-	-	850 689	704 372	134 669	-	-	11 648	453 110	2
-	-	-	-	988 128	824 651	158 350	92	-	5 035	514 782	3
X	X	X	X	X	X	X	X	-	9 252	X	4
1 032 784	111 869	20 475	90 891	2 330 712	1 969 249	341 908	-	-	19 555	938 338	5
X	X	X	X	X	X	X	X	-	-	X	6
-	-	-	-	-	-	-	-	-	-	-	7
-	-	-	-	-	-	-	-	-	-	-	8
3 070 221	227 232	17 161	287 195	13 313 774	10 834 266	118 206	-	158	2 361 144	6 677 824	16
-	-	-	-	25 681	24 837	43	-	158	643	15 959	0
-	-	-	-	98 719	86 923	X	-	-	X	33 108	1
-	-	-	-	819 279	769 173	19 900	-	-	30 206	233 339	2
-	-	-	-	688 373	562 244	88 807	-	-	37 322	371 278	3
595 463	10 233	4 537	59 472	2 713 494	2 614 653	41	-	-	98 800	1 661 510	4
1 093 292	122 773	6 747	121 368	5 538 167	3 346 375	-	-	-	2 191 792	2 279 700	5
1 381 466	94 226	5 877	106 355	3 430 061	3 430 061	-	-	-	-	2 082 930	6
-	-	-	-	-	-	-	-	-	-	-	7
-	-	-	-	-	-	-	-	-	-	-	8
X	X	X	X	1 649 982	1 532 492	78 105	2 154	-	37 231	636 180	17
-	-	-	-	260 998	260 722	-	-	-	276	92 425	0
-	-	-	-	1 227 129	1 149 545	64 151	2 154	-	11 279	475 205	1
-	-	-	-	X	X	13 954	-	-	X	X	2
-	-	-	-	-	-	-	-	-	-	-	3
X	X	X	X	X	X	X	-	-	X	X	4
-	-	-	-	-	-	-	-	-	-	-	5
-	-	-	-	-	-	-	-	-	-	-	6
-	-	-	-	-	-	-	-	-	-	-	7
-	-	-	-	-	-	-	-	-	-	-	8
4 101 794	538 850	30 841	475 876	17 154 414	15 435 588	839 167	831	9	878 819	6 807 357	18
-	-	-	-	142 987	109 387	28 482	-	9	5 109	72 960	0
-	-	-	-	1 130 223	963 184	161 150	34	-	5 855	477 539	1
-	-	-	-	1 552 939	1 337 142	182 566	-	-	33 231	725 794	2
-	-	-	-	1 561 611	1 265 366	141 756	45	-	154 444	757 541	3
879 262	162 621	1 716	92 839	2 460 278	2 143 871	161 733	-	-	154 674	1 043 865	4
1 976 242	198 608	11 109	210 653	4 988 648	4 885 264	42 001	752	-	60 631	1 911 663	5
674 202	89 995	17 893	97 607	3 669 484	3 084 507	121 479	-	-	463 498	1 322 481	6
572 088	87 626	123	74 777	1 648 244	1 646 867	-	-	-	1 377	495 514	7
-	-	-	-	-	-	-	-	-	-	-	8
464 512	18 002	2 230	99 252	1 304 184	1 130 244	117 738	-	-	56 202	412 064	19
-	-	-	-	14 652	12 357	2 295	-	-	-	6 308	0
-	-	-	-	70 515	63 875	6 640	-	-	-	31 243	1
-	-	-	-	134 686	84 738	17 480	-	-	32 468	46 921	2
-	-	-	-	X	X	30 596	-	-	-	X	3
X	X	1 731	X	X	X	X	-	-	1 637	X	4
X	X	-	X	X	X	X	-	-	-	X	5
386 465	13 683	499	94 468	736 398	714 301	-	-	-	22 097	137 458	6
-	-	-	-	-	-	-	-	-	-	-	7
-	-	-	-	-	-	-	-	-	-	-	8
95 740	-	-	3 447	274 440	235 967	36 820	-	-	1 653	113 136	20
-	-	-	-	9 368	7 137	1 334	-	-	897	5 834	0
-	-	-	-	14 016	8 056	X	-	-	X	7 871	1
-	-	-	-	X	-	X	-	-	-	X	2
-	-	-	-	X	X	-	-	-	-	X	3
X	-	-	X	X	X	-	-	-	-	X	4
X	-	-	X	X	X	X	-	-	X	X	5
-	-	-	-	-	-	-	-	-	-	-	6
-	-	-	-	-	-	-	-	-	-	-	7
-	-	-	-	-	-	-	-	-	-	-	8
5 338 529	644 915	180 296	408 555	12 121 445	11 131 848	438 346	93 703	-	457 548	4 882 981	21
-	-	-	-	313 035	282 599	10 378	-	-	20 058	146 321	0
-	-	-	-	1 061 341	992 467	27 105	-	-	41 769	566 322	1
-	-	-	-	2 255 863	2 075 843	80 063	X	-	X	1 138 271	2
-	-	-	-	1 539 644	1 337 711	103 933	-	-	98 000	750 586	3
149 833	30 395	51	21 704	478 625	310 573	19 277	-	-	148 775	185 773	4
307 745	218 024	3 126	45 921	982 183	884 736	93 166	-	-	4 281	312 813	5
X	X	X	X	X	X	X	-	-	-	X	6
X	X	X	X	X	X	-	-	-	X	X	7
X	X	X	X	X	X	X	X	-	-	X	8

第6表 産業中分類別、従業者規模別 事業所数、従業者数、現金給与総額、原材料使用額等、在庫額、有形固定資産、製造品出荷額等

産業中分類番号・規模記号	産業分類 従業者規模	事業所数	従業者数					現金給与 総額	原 材 料 使用額等	製造品、 半製品・仕掛品の在庫額 (従業者30人以上の事業所)		原材料・燃料の在庫額 (従業者30人以上の事業所)	
			合 計	常 用 労 働 者			個人事業主及び無給家族従業者			年 初	年 末	年 初	年 末
				雇 用 者	出向・派遣受入者								
人	人	人	人	人	人	万円	万円	万円	万円	万円	万円		
22	鉄 鋼	146	1 937	1 640	173	54	70	805 310	3 288 204	150 926	146 267	54 169	38 224
0	1～ 3人	74	142	65	9	-	68	14 023	60 860	-	-	-	-
1	4～ 9人	35	181	149	30	-	2	57 081	157 902	-	-	-	-
2	10～ 19人	16	214	197	12	5	-	89 946	679 482	-	-	-	-
3	20～ 29人	11	254	236	15	3	-	117 667	799 631	-	-	-	-
4	30～ 49人	6	231	208	23	-	-	90 009	358 647	X	X	46 496	30 816
5	50～ 99人	2	155	136	19	-	-	X	X	-	-	X	X
6	100～199人	-	-	-	-	-	-	-	-	-	-	-	-
7	200～299人	1	287	230	11	46	-	X	X	X	X	X	X
8	300人 以上	1	473	419	54	-	-	X	X	X	X	X	X
23	非 鉄	170	3 043	2 394	418	180	59	1 111 172	7 519 891	510 530	402 973	163 251	138 545
0	1～ 3人	67	140	74	17	-	49	13 337	15 579	-	-	-	-
1	4～ 9人	42	272	199	61	4	8	75 731	111 422	-	-	-	-
2	10～ 19人	25	343	251	79	11	2	108 454	661 978	-	-	-	-
3	20～ 29人	13	333	290	41	3	-	129 025	1 442 955	-	-	-	-
4	30～ 49人	9	347	280	48	24	-	123 292	635 720	28 345	33 358	15 184	14 155
5	50～ 99人	8	609	461	136	14	-	247 429	1 229 204	114 348	106 241	36 201	28 912
6	100～199人	4	463	450	10	3	-	X	X	X	X	X	X
7	200～299人	1	218	210	-	8	-	X	X	X	X	X	X
8	300人 以上	1	318	179	26	113	-	X	X	X	X	X	X
24	金 属	1 015	14 156	11 608	1 690	506	440	5 404 560	14 801 342	1 010 333	878 122	346 288	328 513
0	1～ 3人	447	840	396	55	2	393	87 983	179 244	-	-	-	-
1	4～ 9人	252	1 517	1 189	276	12	44	428 097	640 177	-	-	-	-
2	10～ 19人	141	1 992	1 656	264	72	2	681 486	1 217 336	-	-	-	-
3	20～ 29人	75	1 855	1 535	279	46	-	698 737	1 595 731	-	-	-	-
4	30～ 49人	45	1 735	1 511	191	52	1	631 691	2 208 985	222 668	186 892	44 162	44 914
5	50～ 99人	36	2 585	2 267	200	147	-	1 065 584	3 977 991	424 023	302 757	142 334	116 650
6	100～199人	13	1 719	1 511	141	82	-	741 345	2 456 433	145 771	151 849	77 983	64 647
7	200～299人	4	964	853	76	35	-	X	X	X	X	X	X
8	300人 以上	2	949	690	208	58	-	X	X	X	X	X	X
25	はん用機械	328	12 271	10 370	1 287	716	93	6 617 735	19 703 998	2 584 492	2 659 304	892 997	898 190
0	1～ 3人	107	206	115	14	-	77	22 622	43 289	-	-	-	-
1	4～ 9人	84	494	380	93	8	15	139 188	232 852	-	-	-	-
2	10～ 19人	57	778	606	158	13	1	299 734	694 476	-	-	-	-
3	20～ 29人	25	660	520	131	19	-	286 509	701 061	-	-	-	-
4	30～ 49人	15	612	516	135	13	-	260 934	813 460	15 490	21 378	25 979	27 570
5	50～ 99人	12	785	627	73	85	-	312 639	982 687	172 430	130 305	90 567	81 958
6	100～199人	12	1 760	1 674	75	27	-	931 935	2 616 853	418 168	499 308	100 632	122 716
7	200～299人	5	1 271	904	176	198	-	651 075	2 360 733	297 662	328 007	176 898	172 924
8	300人 以上	11	5 705	5 028	432	353	-	3 713 099	11 258 587	1 680 742	1 680 306	498 921	493 022
26	生産用機械	1 332	21 292	17 920	2 173	838	451	9 409 586	35 063 565	5 126 839	5 405 283	2 109 803	2 283 720
0	1～ 3人	552	1 063	599	63	4	397	151 326	310 180	-	-	-	-
1	4～ 9人	361	2 136	1 730	334	19	54	652 154	958 222	-	-	-	-
2	10～ 19人	159	2 210	1 910	277	28	-	857 052	1 375 494	-	-	-	-
3	20～ 29人	99	2 413	2 148	248	21	-	1 027 637	3 052 136	-	-	-	-
4	30～ 49人	73	2 910	2 579	250	98	-	1 284 606	3 150 065	467 784	508 555	186 618	196 398
5	50～ 99人	51	3 416	2 852	369	199	-	1 492 908	6 016 512	682 847	839 914	322 901	315 664
6	100～199人	27	3 749	3 302	300	171	-	1 954 525	6 339 244	1 394 912	1 468 355	637 041	679 629
7	200～299人	4	971	831	91	49	-	622 273	3 353 395	721 351	601 364	339 327	333 295
8	300人 以上	6	2 424	1 969	241	249	-	1 367 105	10 508 317	1 859 945	1 987 095	623 916	758 734
27	業務用機械	429	12 004	9 013	2 101	931	144	5 637 194	25 108 704	2 027 143	2 223 777	793 158	934 919
0	1～ 3人	152	290	151	24	-	115	30 492	53 698	-	-	-	-
1	4～ 9人	108	661	440	191	7	24	165 026	209 862	-	-	-	-
2	10～ 19人	59	802	598	195	14	5	267 792	573 345	-	-	-	-
3	20～ 29人	27	669	519	144	6	-	228 805	275 255	-	-	-	-
4	30～ 49人	39	1 560	1 221	243	101	-	605 175	1 597 435	232 622	233 105	142 813	150 797
5	50～ 99人	21	1 463	1 179	311	59	-	663 480	1 718 128	214 770	252 681	154 717	144 960
6	100～199人	12	1 742	1 412	243	87	-	800 235	2 096 944	618 183	635 393	127 608	126 816
7	200～299人	6	1 464	1 112	257	98	-	608 956	2 191 867	348 596	369 336	202 999	229 573
8	300人 以上	5	3 353	2 381	493	559	-	2 267 233	16 392 170	612 972	733 262	165 021	282 773
28	電 子	537	25 143	20 606	3 033	1 811	147	12 565 604	44 462 451	5 289 514	5 041 664	2 267 817	2 231 264
0	1～ 3人	164	335	269	57	1	111	43 940	92 177	-	-	-	-
1	4～ 9人	115	695	413	248	7	32	163 201	266 757	-	-	-	-
2	10～ 19人	70	918	689	248	9	4	274 588	670 982	-	-	-	-
3	20～ 29人	42	1 009	631	338	47	-	266 743	447 475	-	-	-	-
4	30～ 49人	39	1 548	1 163	361	73	-	532 400	1 607 531	98 749	117 596	109 587	110 278
5	50～ 99人	42	2 976	2 247	567	165	-	1 146 466	2 266 921	272 040	229 235	186 807	178 433
6	100～199人	40	5 232	4 277	628	413	-	2 438 216	9 804 579	871 548	727 063	648 585	640 575
7	200～299人	8	2 038	1 729	59	261	-	883 895	3 085 889	359 756	285 988	272 871	280 769
8	300人 以上	17	10 392	9 188	527	835	-	6 816 155	26 220 140	3 687 421	3 681 782	1 049 967	1 021 209

及び付加価値額（全事業所）

有形固定資産 (従業員30人以上の事業所)				製造品出荷額等						付加価値額 (従業員29人以下は粗付加価値額)	産業中 分類番 号・規 模記号
				総額	製造品 出荷額	加工賃 収入額	くず廃物 出荷額	その他収入額			
								修理料 収入額	その他(修理料収 入額除く)		
年初現在高	取得額	除却額	減価償却額	万円	万円	万円	万円	万円	万円	万円	
1 423 316	285 228	16 404	344 977	5 515 962	5 041 449	254 456	7 231	-	212 826	1 745 173	22
-	-	-	-	109 138	88 375	14 343	-	-	6 420	44 703	0
-	-	-	-	395 310	131 659	168 141	-	-	95 510	219 822	1
-	-	-	-	924 870	881 382	43 224	-	-	264	228 335	2
-	-	-	-	1 074 909	1 027 007	28 748	-	-	19 154	256 949	3
303 572	23 620	11 898	18 368	585 607	527 731	-	X	-	X	189 235	4
X	X	X	X	X	X	-	-	-	X	X	5
-	-	-	-	-	-	-	-	-	-	-	6
X	-	-	X	X	X	-	-	-	-	X	7
X	X	X	X	X	X	-	-	-	X	X	8
1 329 895	251 191	44 025	151 598	10 470 291	10 047 336	282 837	12 204	-	127 914	2 526 984	23
-	-	-	-	46 918	30 457	16 419	-	-	42	29 017	0
-	-	-	-	306 292	219 423	78 107	-	-	8 762	181 071	1
-	-	-	-	881 605	860 579	18 050	-	-	2 976	209 207	2
-	-	-	-	1 899 612	1 779 272	75 953	-	-	44 387	424 934	3
220 015	59 785	3 303	25 977	923 674	904 720	6 480	-	-	12 474	250 238	4
418 316	43 281	2 244	50 244	1 666 287	1 578 459	87 828	-	-	-	359 626	5
X	X	X	X	X	X	-	X	-	59 273	X	6
X	X	X	X	X	X	-	-	-	-	X	7
X	X	X	X	X	X	-	-	-	-	X	8
6 291 467	919 514	73 017	950 196	29 243 036	21 467 183	6 104 354	1 876	7 565	1 662 058	12 402 501	24
-	-	-	-	367 467	198 138	161 958	-	860	6 511	174 385	0
-	-	-	-	1 681 619	1 031 154	544 867	828	6 705	98 065	964 675	1
-	-	-	-	2 703 633	1 688 453	935 674	-	-	79 506	1 379 377	2
-	-	-	-	3 073 408	2 264 812	759 422	1 048	-	48 126	1 375 941	3
1 109 467	128 018	4 043	126 082	4 312 180	3 170 206	705 996	-	-	435 978	1 792 836	4
2 100 155	357 658	17 553	273 179	6 847 541	6 049 309	645 624	-	-	152 608	2 287 071	5
1 633 025	258 519	8 761	309 952	4 450 418	2 157 845	2 131 727	-	-	160 846	1 571 538	6
X	X	X	X	X	X	X	-	-	X	X	7
X	X	X	X	X	X	-	-	-	X	X	8
9 617 551	1 189 258	156 781	968 097	35 445 634	32 719 119	774 463	37	77 874	1 874 141	14 127 377	25
-	-	-	-	110 703	82 207	25 501	6	2 114	875	62 443	0
-	-	-	-	529 577	353 818	165 287	-	9 046	1 426	274 741	1
-	-	-	-	1 381 626	1 123 539	176 585	31	5 226	76 245	640 482	2
-	-	-	-	1 297 243	1 098 525	86 432	-	52 374	59 912	556 125	3
411 062	43 161	1 343	35 566	1 282 484	927 372	141 920	-	5 900	207 292	408 666	4
823 999	76 403	2 457	46 285	1 715 242	1 715 242	-	-	-	-	595 145	5
1 431 024	83 584	1 636	143 457	4 755 176	4 575 219	178 738	-	-	1 219	1 925 740	6
1 712 829	158 904	10 240	92 181	4 296 681	4 296 465	-	-	-	216	1 802 287	7
5 238 637	827 206	141 105	650 608	20 076 902	18 546 732	-	-	3 214	1 526 956	7 861 748	8
9 956 387	1 436 546	85 531	918 485	59 495 005	54 740 604	2 550 242	314	340 959	1 862 886	23 271 730	26
-	-	-	-	688 263	499 454	174 154	38	1 599	13 018	350 215	0
-	-	-	-	2 480 321	1 872 832	483 787	-	19 611	104 091	1 409 540	1
-	-	-	-	3 381 509	2 898 207	402 392	136	16 150	64 624	1 866 409	2
-	-	-	-	5 127 722	4 495 004	533 729	140	18 799	80 050	1 959 314	3
2 119 240	270 101	19 386	180 362	5 799 573	5 082 975	564 000	-	41 874	110 724	2 370 527	4
2 677 876	471 255	17 275	225 032	10 371 691	9 433 093	328 808	-	57 841	551 949	4 192 142	5
2 695 993	424 882	17 851	295 815	11 363 680	10 433 126	63 372	-	185 085	682 097	4 588 292	6
630 175	74 253	18 581	39 982	5 294 198	5 037 865	-	-	-	256 333	1 786 372	7
1 833 103	196 055	12 438	177 294	14 988 048	14 988 048	-	-	-	-	4 748 919	8
4 386 669	619 700	77 672	525 481	38 595 933	22 242 643	1 014 316	-	204 859	15 134 115	12 398 585	27
-	-	-	-	119 098	75 515	38 987	-	-	4 596	60 642	0
-	-	-	-	561 306	386 905	168 416	-	364	5 621	325 414	1
-	-	-	-	1 450 160	1 368 357	80 349	-	-	1 454	815 953	2
-	-	-	-	839 696	641 099	192 711	-	-	5 886	524 229	3
1 033 596	62 077	1 501	79 227	3 064 444	2 766 308	173 500	-	8 024	116 612	1 292 123	4
753 599	87 322	2 070	79 953	2 969 648	2 606 457	357 801	-	-	5 390	1 131 999	5
1 004 553	107 976	8 150	117 976	4 158 554	3 976 870	2 552	-	-	179 132	1 848 756	6
696 922	153 399	11 615	115 889	3 827 555	3 725 010	-	-	99 438	3 107	1 493 215	7
897 999	208 926	54 336	132 436	21 605 472	6 696 122	-	-	97 033	14 812 317	4 906 254	8
19 735 162	4 215 415	159 104	3 221 481	77 507 183	65 520 516	4 869 841	2 021	2 950	7 111 855	28 453 882	28
-	-	-	-	207 806	78 743	127 461	-	9	1 593	107 445	0
-	-	-	-	631 619	403 991	219 955	-	-	7 673	337 940	1
-	-	-	-	1 283 593	869 626	380 484	566	866	32 051	584 282	2
-	-	-	-	974 849	515 688	448 094	-	2 075	8 992	494 758	3
667 383	64 456	4 419	69 371	2 552 917	2 151 152	346 554	1 455	-	53 756	836 258	4
1 532 028	195 753	16 611	180 354	4 801 095	4 176 370	535 140	-	-	89 585	2 176 957	5
4 115 395	1 127 644	49 637	582 215	16 017 913	12 865 808	1 036 132	-	-	2 115 973	5 231 518	6
1 157 015	162 219	6 538	172 955	8 047 931	6 987 000	307 434	-	-	753 497	4 534 289	7
12 263 341	2 665 343	81 899	2 216 586	42 989 460	37 472 138	1 468 587	-	-	4 048 735	14 150 435	8

第6表 産業中分類別、従業者規模別 事業所数、従業者数、現金給与総額、原材料使用額等、在庫額、有形固定資産、製造品出荷額等

産業 中分 類番 号・ 規模 記号	産業分類 従業者規模	事業所数	従 業 者 数						現金給与 総 額	原 材 料 使用額等	製造品、 半製品・仕掛品の在庫額 (従業者30人以上の事業所)		原材料・燃料の在庫額 (従業者30人以上の事業所)	
			合 計	常 用 労 働 者			個人事業主及 び無給 家族従 業者	年 初			年 末	年 初	年 末	
				雇 用 者	出向・派遣 受入者									
														正社員、 正職員等
			人	人	人	人	人	万円	万円	万円	万円	万円	万円	
29	電 気	477	15 314	12 120	2 361	1 559	147	6 591 848	22 617 816	2 672 755	2 596 762	1 758 102	1 769 972	
0	1～ 3人	142	269	146	30	1	111	34 475	84 014	-	-	-	-	
1	4～ 9人	138	828	522	268	11	28	214 891	535 254	-	-	-	-	
2	10～ 19人	69	944	698	231	12	7	302 098	606 213	-	-	-	-	
3	20～ 29人	33	785	612	158	15	1	283 470	492 413	-	-	-	-	
4	30～ 49人	33	1 258	990	225	53	-	449 129	1 557 916	146 147	138 033	128 056	128 744	
5	50～ 99人	34	2 386	1 823	463	128	-	960 074	2 443 408	257 093	244 038	168 032	160 750	
6	100～199人	14	2 154	1 683	303	173	-	952 040	3 590 235	408 032	433 840	315 096	340 918	
7	200～299人	5	1 294	1 180	299	119	-	522 224	1 651 882	437 131	471 277	82 021	63 752	
8	300人 以上	9	5 396	4 466	384	1 047	-	2 873 447	11 656 481	1 424 352	1 309 574	1 064 897	1 075 808	
30	情 報	167	14 821	12 430	1 041	1 452	40	8 820 310	71 872 976	5 537 113	5 618 051	1 922 862	1 841 124	
0	1～ 3人	43	87	45	12	-	30	10 501	9 478	-	-	-	-	
1	4～ 9人	37	245	149	80	7	9	55 962	54 479	-	-	-	-	
2	10～ 19人	25	367	228	127	24	1	99 437	223 734	-	-	-	-	
3	20～ 29人	20	500	415	66	20	-	209 997	420 294	-	-	-	-	
4	30～ 49人	13	510	407	72	31	-	238 278	193 898	16 244	18 396	7 885	8 859	
5	50～ 99人	9	620	469	107	44	-	248 273	661 537	90 673	84 983	32 206	18 026	
6	100～199人	7	868	665	117	104	-	380 589	1 020 944	90 550	59 940	53 153	54 373	
7	200～299人	3	859	617	120	122	-	441 486	3 905 433	654 973	647 616	425 430	373 424	
8	300人 以上	10	10 765	9 435	340	1 100	-	7 135 787	65 383 179	4 684 673	4 807 116	1 404 188	1 386 442	
31	輸 送	372	13 907	10 740	2 248	1 027	109	6 118 610	19 812 001	1 764 566	1 801 510	834 494	704 819	
0	1～ 3人	103	215	117	25	1	81	25 964	28 208	-	-	-	-	
1	4～ 9人	82	453	287	133	6	27	121 434	148 441	-	-	-	-	
2	10～ 19人	58	836	609	218	21	1	265 561	347 909	-	-	-	-	
3	20～ 29人	31	767	549	200	19	-	267 985	594 167	-	-	-	-	
4	30～ 49人	28	1 103	852	240	76	-	410 282	1 161 269	111 438	97 545	50 712	51 909	
5	50～ 99人	33	2 259	1 847	322	126	-	926 959	2 449 026	280 487	264 093	69 117	64 225	
6	100～199人	23	3 181	2 647	352	228	-	1 548 598	5 488 247	518 902	505 188	279 072	259 187	
7	200～299人	7	1 707	1 319	303	121	-	758 782	2 080 621	229 357	242 581	165 433	142 042	
8	300人 以上	7	3 386	2 513	455	429	-	1 793 045	7 514 113	624 382	692 103	270 160	187 456	
32	その他	575	6 685	4 786	1 068	505	377	2 721 755	9 943 519	1 075 276	1 020 995	816 441	922 799	
0	1～ 3人	359	638	235	52	-	351	45 778	62 148	-	-	-	-	
1	4～ 9人	115	635	460	138	13	26	148 204	224 179	-	-	-	-	
2	10～ 19人	44	565	435	118	17	-	182 541	322 214	-	-	-	-	
3	20～ 29人	24	573	454	108	13	-	195 667	398 643	-	-	-	-	
4	30～ 49人	9	339	302	37	-	-	128 851	336 635	63 675	68 068	24 512	22 372	
5	50～ 99人	9	652	500	119	33	-	266 181	912 377	493 946	417 810	174 857	180 097	
6	100～199人	10	1 280	939	195	168	-	587 678	790 952	126 399	123 741	76 327	72 858	
7	200～299人	3	720	569	106	58	-	X	X	X	X	X	X	
8	300人 以上	2	1 283	892	195	203	-	X	X	X	X	X	X	

(注) 1 事業所数及び従業者数は平成28年6月1日時点の数値。
2 従業者数については、経済センサス-活動調査の結果であり、常用労働者及び個人事業主・無給家族従業者に他事業所への出向者を含んでいるため、内訳が従業者総数と一致しない。
3 現金給与総額、原材料使用額等、製造品、半製品・仕掛品の在庫額、原材料・燃料の在庫額、有形固定資産、製造品出荷額等、付加価値額については個人経営調査票による調査分を含まない。

及び付加価値額（全事業所）

有 形 固 定 資 産				製 造 品 出 荷 額 等						付加価値額 (従業員29人以下 は粗付加価値額)	産業 中分 類番 号・ 規模 記号
(従業員30人以上の事業所)				総 額	製造品 出荷額	加工賃 収入額	くず廃物 出 荷 額	その他収入額			
年初現在高	取得額	除却額	減価償却額					修理料 収入額	その他(修理料収 入額除く)		
万円	万円	万円	万円	万円	万円	万円	万円	万円	万円	万円	
9 456 178	1 305 236	36 154	1 362 922	39 901 770	32 490 811	1 384 249	-	105 987	5 920 723	15 132 171	29
-	-	-	-	190 305	155 213	24 300	-	615	10 177	98 499	0
-	-	-	-	1 197 083	1 005 572	157 037	-	3 033	31 441	612 892	1
-	-	-	-	1 192 459	938 897	179 369	-	1 016	73 177	546 885	2
-	-	-	-	1 067 090	830 725	172 067	-	4 846	59 452	534 558	3
807 431	82 117	24 329	69 058	2 547 982	1 914 536	136 247	-	9 782	487 417	854 160	4
853 216	82 436	1 355	103 320	4 891 139	4 451 274	261 935	-	17 591	160 339	2 170 773	5
1 176 977	54 898	876	110 828	6 796 792	6 030 811	62 903	-	15 655	687 423	2 914 838	6
1 120 167	60 690	303	151 080	3 038 026	2 780 830	151 819	-	36 541	68 836	1 190 320	7
5 498 387	1 025 095	9 291	928 636	18 980 894	14 382 953	238 572	-	16 908	4 342 461	6 209 246	8
9 268 887	1 446 557	52 879	1 883 594	105 762 391	49 347 661	876 756	-	837 262	54 700 712	30 335 315	30
-	-	-	-	30 313	19 328	10 282	-	-	703	19 301	0
-	-	-	-	163 261	112 040	49 229	-	-	1 992	100 725	1
-	-	-	-	414 430	335 554	74 329	-	-	4 547	177 692	2
-	-	-	-	860 465	737 879	78 442	-	-	44 144	415 592	3
189 729	6 328	139	20 822	517 719	382 923	133 790	-	-	1 006	281 718	4
283 574	51 203	4 548	27 522	1 034 891	970 186	61 026	-	1 298	2 381	319 239	5
234 369	20 449	815	22 815	1 594 062	1 330 844	204 123	-	-	59 095	485 944	6
666 465	49 472	-	108 210	6 184 770	6 080 000	38 969	-	5 802	59 999	2 005 479	7
7 894 750	1 319 105	47 377	1 704 225	94 962 480	39 378 907	226 566	-	830 162	54 526 845	26 529 625	8
7 166 341	1 486 947	122 661	1 219 052	33 773 298	31 608 983	2 041 450	982	2 915	118 968	11 939 446	31
-	-	-	-	93 963	52 395	30 163	-	2 915	8 490	60 887	0
-	-	-	-	387 204	274 254	112 072	-	-	878	221 096	1
-	-	-	-	1 024 861	665 183	359 206	401	-	71	628 845	2
-	-	-	-	1 206 683	947 943	245 686	245	-	12 809	571 073	3
367 475	42 274	4 009	49 421	2 029 439	1 772 035	232 672	-	-	24 732	748 934	4
1 560 206	315 365	9 747	261 284	4 605 759	4 360 495	230 179	336	-	14 749	1 757 957	5
2 612 110	573 528	15 678	418 065	9 180 614	8 294 883	828 492	-	-	57 239	3 035 344	6
1 210 706	261 652	89 793	206 271	3 895 436	3 892 456	2 980	-	-	-	1 518 824	7
1 415 844	294 128	3 434	284 011	11 349 339	11 349 339	-	-	-	-	3 396 486	8
3 458 362	376 094	34 919	374 269	16 403 262	14 135 060	918 674	133	6 801	1 342 594	5 733 040	32
-	-	-	-	167 307	123 228	29 086	-	90	14 903	97 430	0
-	-	-	-	624 251	482 119	74 002	133	3 678	64 319	371 117	1
-	-	-	-	688 522	538 883	66 665	-	146	82 828	342 561	2
-	-	-	-	822 748	662 418	104 662	-	X	X	400 082	3
443 827	22 507	224	34 859	635 394	601 884	-	-	-	33 510	250 708	4
1 072 585	45 188	8 292	97 679	2 083 330	2 015 852	64 222	-	-	3 256	959 319	5
542 537	47 926	9 094	64 980	1 953 240	1 717 088	124 101	-	X	X	1 031 327	6
X	X	X	X	X	X	X	-	-	-	X	7
X	X	X	X	X	X	X	-	-	X	X	8

第7-1表 産業中・小・細分類別 事業所数、従業者数、現金給与総額、原材料使用額等、

産 業 分 類	事 業 所 数			従 業 者 数										
	合計	従業者規模		合 計	常 用 労 働 者						出向・派遣		個人事業主 ・無給家族 従業者	
		4～ 29人	30人 以上		雇 用 者									
					正社員、正職員等		パート・アルバイト等		受入者					
					男	女	男	女			男	女		
総 計	5 562	4 308	1 254	188 720	112 788	34 202	10 800	20 953	7 413	4 403	448	144		
09 食料品製造業	708	532	176	21 435	7 339	4 384	2 507	6 175	454	530	54	28		
091 畜産食料品製造業	59	39	20	2 110	901	288	318	500	78	43	3	1		
0911 部分肉・冷凍肉製造業	17	11	6	526	151	62	75	189	26	21	2	-		
0912 肉加工品製造業	13	10	3	569	224	113	92	123	23	10	-	1		
0913 処理牛乳・乳飲料製造業	8	4	4	370	230	34	51	41	14	-	-	-		
0914 乳製品製造業(処理牛乳・乳飲料を除く)	13	8	5	483	238	60	83	81	14	12	-	-		
0919 その他の畜産食料品製造業	8	6	2	162	58	19	17	66	1	-	1	-		
092 水産食料品製造業	25	23	2	381	157	111	20	90	-	1	2	-		
0922 海産加工業	15	13	2	279	123	93	9	52	-	1	1	-		
0923 水産練製品製造業	1	1	-	19	7	1	4	7	-	-	-	-		
0926 冷凍水産食品製造業	1	1	-	13	4	3	2	4	-	-	-	-		
0929 その他の水産食料品製造業	8	8	-	70	23	14	5	27	-	-	1	-		
093 野菜缶詰・果実缶詰・農産保存食料品製造業	120	91	29	3 209	1 108	868	296	902	12	23	1	2		
0931 野菜缶詰・果実缶詰・農産保存食料品製造業(野菜漬物を除く)	55	41	14	1 742	649	491	211	373	9	11	-	1		
0932 野菜漬物製造業(缶詰、瓶詰、つば詰を除く)	65	50	15	1 467	459	377	85	529	3	12	1	1		
094 調味料製造業	72	54	18	2 159	1 090	369	231	386	44	34	3	3		
0941 味そ製造業	47	38	9	1 143	666	220	63	181	4	5	3	2		
0942 しょう油・食用アミノ酸製造業	7	7	-	47	24	6	5	12	-	-	-	-		
0943 ソース製造業	4	1	3	345	153	52	61	76	2	-	-	1		
0944 食酢製造業	1	-	1	43	17	12	4	10	-	-	-	-		
0949 その他の調味料製造業	13	8	5	581	230	79	98	107	38	29	-	-		
096 精穀・製粉業	26	20	6	530	317	91	48	62	8	3	1	-		
0961 精米・精麦業	12	9	3	221	128	20	42	26	4	-	1	-		
0962 小麦粉製造業	1	-	1	60	49	10	-	1	-	-	-	-		
0969 その他の精穀・製粉業	13	11	2	249	140	61	6	35	4	3	-	-		
097 パン・菓子製造業	161	120	41	4 364	1 364	1 279	279	1 169	129	127	15	8		
0971 パン製造業	34	29	5	660	225	117	77	216	17	1	5	2		
0972 生菓子製造業	74	58	16	1 558	467	497	75	450	27	36	8	3		
0973 ビスケット類・干菓子製造業	15	8	7	626	215	272	23	62	18	36	1	-		
0974 米菓製造業	6	6	-	41	13	15	1	9	-	-	1	2		
0979 その他のパン・菓子製造業	32	19	13	1 479	444	378	103	432	67	54	-	1		
098 動植物油脂製造業	1	1	-	11	5	7	-	1	-	-	-	-		
0982 食用油脂加工業	1	1	-	11	5	7	-	1	-	-	-	-		
099 その他の食料品製造業	244	184	60	8 671	2 397	1 371	1 315	3 065	183	299	29	14		
0992 めん類製造業	64	51	13	1 260	469	242	153	337	33	21	4	1		
0993 豆腐・油揚げ製造業	29	22	7	776	257	134	143	193	12	19	11	7		
0994 あん類製造業	9	9	-	62	36	13	3	7	-	-	2	1		
0995 冷凍調理食品製造業	11	4	7	498	133	127	35	95	23	85	-	-		
0996 そう(惣)菜製造業	17	12	5	1 538	381	239	205	595	40	77	1	-		
0997 すし・弁当・調理パン製造業	21	15	6	1 720	235	86	458	824	43	72	2	-		
0998 レトルト食品製造業	4	1	3	372	174	60	41	91	3	3	-	-		
0999 他に分類されない食料品製造業	89	70	19	2 445	712	470	277	923	29	22	9	5		
10 飲料・たばこ・飼料製造業	132	111	21	3 273	2 032	565	290	313	59	18	-	-		
101 清涼飲料製造業	27	15	12	1 674	1 130	213	181	116	32	4	-	-		
1011 清涼飲料製造業	27	15	12	1 674	1 130	213	181	116	32	4	-	-		
102 酒類製造業	79	71	8	1 323	753	323	70	164	7	8	-	-		
1021 果実酒製造業	9	5	4	267	157	88	6	16	-	-	-	-		
1022 ビール類製造業	6	5	1	192	78	38	20	50	5	1	-	-		
1023 清酒製造業	61	59	2	716	430	149	43	89	2	3	-	-		
1024 蒸留酒・混成酒製造業	3	2	1	148	88	48	1	9	-	4	-	-		
103 茶・コーヒー製造業(清涼飲料を除く)	2	2	-	35	13	3	3	16	-	-	-	-		
1031 製茶業	2	2	-	35	13	3	3	16	-	-	-	-		
104 製水業	3	2	1	57	10	2	17	2	20	6	-	-		
1041 製水業	3	2	1	57	10	2	17	2	20	6	-	-		
106 飼料・有機質肥料製造業	21	21	-	184	126	24	19	15	-	-	-	-		
1061 配合飼料製造業	6	6	-	77	50	8	6	13	-	-	-	-		
1062 単体飼料製造業	5	5	-	37	24	6	5	2	-	-	-	-		
1063 有機質肥料製造業	10	10	-	70	52	10	8	-	-	-	-	-		
11 繊維工業	101	85	16	1 752	444	613	94	535	12	17	27	11		
111 製糸業、紡績業、化学繊維・ねん糸等製造業	4	3	1	170	105	49	7	7	-	-	2	-		
1111 製糸業	2	2	-	19	3	8	4	2	-	-	2	-		
1114 綿紡績業	1	-	1	142	101	37	3	1	-	-	-	-		
1117 ねん糸製造業(かさ高加工糸を除く)	1	1	-	9	1	4	-	4	-	-	-	-		
112 織物業	5	5	-	41	10	13	1	13	-	-	3	1		
1121 綿・スフ織物業	1	1	-	8	2	4	-	2	-	-	-	-		
1122 絹・人絹織物業	4	4	-	33	8	9	1	11	-	-	3	1		
113 ニット生地製造業	4	4	-	18	7	7	-	1	-	-	2	1		
1133 横編ニット生地製造業	4	4	-	18	7	7	-	1	-	-	2	1		
114 染色整理業	4	4	-	36	14	11	2	5	-	-	3	1		
1145 織物手加工染色整理業	2	2	-	11	1	5	-	2	-	-	2	1		
1146 綿状繊維・糸染色整理業	1	1	-	20	12	4	2	2	-	-	-	-		
1148 繊維雑品染色整理業	1	1	-	5	1	2	-	1	-	-	1	-		
115 網・網・レース・繊維粗製品製造業	2	1	1	38	20	2	10	6	-	-	-	-		
1153 網地製造業(漁網を除く)	1	1	-	7	1	1	2	3	-	-	-	-		
1159 その他の繊維粗製品製造業	1	-	1	31	19	1	8	3	-	-	-	-		
116 外衣・シャツ製造業(和式を除く)	38	31	7	754	128	346	38	216	11	7	7	2		
1161 織物製成人男子・少年服製造業(不織布製及びレース製を含む)	8	6	2	155	19	86	3	45	-	-	2	-		
1162 織物製成人女子・少女服製造業(不織布製及びレース製を含む)	8	8	-	90	10	61	-	19	-	-	1	-		
1164 織物製シャツ製造業(不織布製及びレース製を含む、下着を除く)	4	2	2	207	15	81	11	91	3	4	1	1		
1165 織物製事務用・作業用・衛生用・スポーツ用衣服・学校服製造業(不織布製及びレース製を含む)	5	3	2	135	40	52	13	30	-	-	-	-		
1167 ニット製アウター・シャツ類製造業	2	2	-	22	4	-	5	2	8	3	-	-		
1168 セーター類製造業	10	9	1	140	39	62	6	29	-	-	3	1		
1169 その他の外衣・シャツ製造業	1	1	-	5	1	4	-	-	-	-	-	-		
117 下着類製造業	2	2	-	26	5	9	1	9	-	1	-	1		
1171 織物製下着製造業	1	1	-	5	-	-	-	4	-	-	-	1		
1174 補整着製造業	1	1	-	21	5	9	1	5	-	1	-	-		
118 和装製品・その他の衣服・繊維製身の回り品製造業	15	11	4	308	86	97	7	103	1	8	4	2		
1181 和装製品製造業(足袋を含む)	2	2	-	24	6	7	-	10	-	-	1	-		
1183 スカーフ・マフラー・ハンカチーフ製造業	1	1	-	12	1	3	1	7	-	-	-	-		
1184 靴下製造業	7	4	3	210	67	64	4	63	1	8	2	1		
1186 帽子製造業(帽体を含む)	2	2	-	8	1	3	-	2	-	-	1	1		
1189 他に分類されない衣服・繊維製身の回り品製造業	2	2	1	54	11	20	2	21	-	-	-	-		
119 その他の繊維製品製造業	27	24	3	361	69	79	28	175	-	1	6	3		
1191 寝具製造業	5	4	1	78	21	18	14	24	-	-	1	-		
1194 帆布製品製造業	12	12	-	76	35	18	5	16	-	-	1	1		
1196 刺しゅう業	3	3	-	15	2	5	1	4	-	-	2	1		
1199 他に分類されない繊維製品製造業	7	5	2	192	11	38	8	131	-	1	2	1		

製造品出荷額等及び粗付加価値額（従業者４人以上の事業所）

臨時雇用者数		現金給与 総 額	原 材 料 使用額等	製 造 品 出 荷 額 等					粗付加価値額	
				総 額	製 造 品 出 荷 額	加 工 賃 収 入 額	くず廃物 出 荷 額	その他収入額		
								修理料 収入額		その他(修理 料収入額除 く)
男	女									
人	人	万円	万円	万円	万円	万円	万円	万円	万円	万円
1 114	1 097	83 378 319	349 690 920	587 943 220	460 619 937	26 332 269	126 628	1 588 679	99 275 707	225 952 323
280	480	6 551 667	31 282 327	54 846 549	51 588 203	734 571	-	-	2 519 507	21 978 153
64	91	744 468	6 794 377	10 211 441	9 898 567	128 132	-	-	184 742	3 172 670
10	1	142 453	1 501 433	1 718 035	1 644 908	50 609	-	-	22 518	200 937
47	77	206 357	944 948	1 566 159	1 545 294	13 254	-	-	7 611	578 202
1	3	130 355	2 458 533	2 906 422	2 846 278	-	-	-	60 144	417 209
3	8	231 768	1 726 610	3 799 150	3 705 586	64 269	-	-	29 295	1 921 827
3	2	33 535	162 853	221 675	156 501	-	-	-	65 174	54 495
17	11	X	X	X	X	500	-	-	61 524	X
17	11	97 024	985 243	1 357 228	1 310 682	-	-	-	46 546	371 052
-	-	X	X	X	X	-	-	-	X	X
-	-	X	X	X	X	-	-	-	X	X
-	-	10 858	49 521	68 932	X	500	-	-	X	17 974
15	57	910 405	4 067 472	6 407 389	5 970 705	67 695	-	-	368 989	2 191 191
12	37	574 347	2 947 750	4 468 615	4 194 060	40 245	-	-	234 310	1 430 444
3	20	336 058	1 119 722	1 938 774	1 776 645	27 450	-	-	134 679	760 747
13	24	897 220	4 685 133	10 808 029	10 594 813	107 884	-	-	105 332	5 715 591
4	-	511 395	2 934 660	6 225 535	6 165 290	36 568	-	-	23 677	3 065 183
-	-	14 605	39 774	83 597	80 785	1 734	-	-	1 078	40 581
9	24	X	X	X	X	9 605	-	-	51 832	X
-	-	X	X	X	X	-	-	-	X	X
-	-	273 337	1 146 382	3 483 007	3 394 285	59 977	-	-	28 745	2 197 039
4	-	200 724	2 401 377	3 153 623	2 887 158	21 600	-	-	244 865	703 401
-	-	X	X	X	X	X	-	-	X	X
-	-	X	X	X	X	X	-	-	X	X
4	-	108 489	933 131	1 332 295	1 274 052	281	-	-	57 962	375 629
100	152	1 345 839	4 435 359	8 404 474	7 402 852	49 515	-	-	952 107	3 687 860
92	117	185 006	484 750	881 804	824 667	24 046	-	-	33 091	368 192
7	28	423 991	1 242 393	2 246 644	2 219 612	7 285	-	-	19 747	932 350
-	3	239 774	1 271 250	1 915 423	1 105 442	-	-	-	809 981	602 612
-	-	6 480	14 157	25 608	25 608	-	-	-	-	10 603
1	4	490 588	1 422 809	3 334 995	3 227 523	18 184	-	-	89 288	1 774 103
-	-	X	X	X	X	-	-	-	-	X
-	-	X	X	X	X	-	-	-	-	X
67	145	2 329 811	7 819 592	14 298 900	13 333 439	359 245	4 268	-	601 948	6 032 969
11	52	408 140	1 133 705	1 962 427	1 895 346	24 120	-	-	42 961	768 119
5	1	183 989	455 695	1 134 758	1 124 912	280	4 268	-	5 298	641 215
-	-	14 073	39 263	78 309	77 675	3	-	-	631	36 155
4	-	122 670	402 662	704 132	653 887	-	-	-	50 245	279 544
10	43	481 031	1 344 131	2 581 268	2 500 964	587	-	-	79 717	1 154 651
28	40	397 661	924 903	1 747 110	1 661 300	-	-	-	85 810	765 206
-	-	121 194	744 912	1 029 064	1 027 608	1 456	-	-	-	264 596
9	9	601 053	2 774 321	5 061 832	4 391 747	332 799	-	-	337 286	2 123 483
75	19	1 421 432	8 476 149	15 551 593	13 065 528	2 015 565	-	2 400	468 100	6 190 234
9	3	838 913	7 248 268	11 763 429	9 727 036	1 992 494	-	-	43 899	4 202 205
9	3	838 913	7 248 268	11 763 429	9 727 036	1 992 494	-	-	43 899	4 202 205
52	10	495 986	975 210	3 211 116	2 807 832	5 734	-	-	397 550	1 687 550
10	2	132 875	250 701	581 897	571 286	876	-	-	9 735	269 906
2	1	59 612	138 301	488 653	472 939	-	-	-	15 714	177 149
39	5	232 913	393 649	1 729 018	1 376 975	753	-	-	351 290	1 077 357
1	2	70 586	192 559	411 548	386 632	4 105	-	-	20 811	163 138
-	-	X	X	X	X	X	-	-	X	X
-	-	X	X	X	X	X	-	-	X	X
-	-	X	X	X	X	-	-	-	-	X
-	-	X	X	X	X	-	-	-	-	X
14	6	55 424	226 777	467 316	430 509	X	-	2 400	X	222 853
7	6	22 208	50 789	177 666	170 310	6 243	-	-	1 113	117 495
-	-	12 432	74 380	104 088	89 570	X	-	2 400	X	27 507
7	-	20 784	101 608	185 562	170 629	3 043	-	-	11 890	77 851
6	50	428 966	766 374	1 422 424	1 022 953	X	X	-	X	607 402
-	-	52 325	104 136	111 677	108 680	-	X	-	X	5 632
-	-	X	X	X	X	-	X	-	X	X
-	-	X	X	X	X	-	-	-	-	X
-	-	X	X	X	X	-	-	-	-	X
-	6	3 016	6 507	11 571	X	-	-	-	X	4 689
-	-	X	X	X	X	-	-	-	X	X
-	6	X	X	X	X	-	-	-	-	X
-	1	2 362	386	5 489	-	X	-	-	X	4 725
-	1	2 362	386	5 489	-	X	-	-	X	4 725
-	-	X	X	X	X	X	-	-	-	X
-	-	-	-	-	-	-	-	-	-	-
-	-	X	X	X	X	X	-	-	-	X
-	-	-	-	-	-	-	-	-	-	-
-	-	X	X	X	X	-	-	-	X	X
-	-	X	X	X	X	-	-	-	-	X
-	-	X	X	X	X	-	-	-	X	X
2	24	180 436	212 156	514 371	284 574	199 203	-	-	30 594	280 550
-	2	41 429	77 359	143 764	59 324	66 969	-	-	17 471	61 515
2	9	19 082	21 309	60 578	28 725	31 324	-	-	529	36 500
-	10	43 559	9 178	64 339	13 440	X	-	-	X	51 352
-	1	31 003	35 501	89 921	62 855	17 687	-	-	9 379	50 648
-	-	X	X	X	X	X	-	-	X	X
-	2	32 856	57 563	122 060	90 685	31 375	-	-	-	59 735
-	-	X	X	X	X	-	-	-	-	X
-	1	X	X	X	X	-	-	-	X	X
-	-	-	-	-	-	-	-	-	-	-
-	1	X	X	X	X	-	-	-	X	X
1	13	72 705	135 938	247 551	186 596	18 893	-	-	42 062	103 527
-	-	X	X	X	X	X	-	-	-	X
-	-	X	X	X	X	-	-	-	-	X
-	10	52 420	119 716	204 502	164 296	2 406	-	-	37 800	78 681
1	3	X	X	X	X	X	-	-	-	X
-	-	11 636	11 885	26 809	16 500	6 047	-	-	4 262	13 824
3	5	88 169	150 094	289 158	229 366	36 322	-	-	23 470	129 143
3	1	28 893	92 396	140 414	131 665	687	-	-	8 062	44 535
-	-	18 007	29 809	72 434	62 453	158	-	-	9 823	39 468
-	-	2 316	1 253	6 480	3 240	3 240	-	-	-	4 840
-	4	38 953	26 636	69 830	32 008	32 237	-	-	5 585	40 300

第7-1表 産業中・小・細分類 事業所数、従業者数、現金給与総額、原材料使用額等、

産 業 分 類	事 業 所 数			従 業 者 数								個人事業主 ・無給家族 従業員	
	合計	従業員規模		合 計	常 用 労 働 者								
		4～ 29人	30人 以上		雇 用 者				出向・派遣				
					正社員、正職員等		パート・アルバイト等		受入者				
				男	女	男	女	男	女	男	女		
12 木材・木製品製造業(家具を除く)	138	131	7	1 496	1 009	229	112	109	5	2	25	7	
121 製材業、木製品製造業	76	76	-	596	406	94	45	36	1	-	13	3	
1211 一般製材業	66	66	-	518	352	83	37	34	1	-	9	2	
1213 木材チップ製造業	7	7	-	57	43	8	6	1	-	-	1	-	
1219 その他の特殊製材業	3	3	-	21	11	3	2	1	-	-	3	1	
122 造作材・合板・建築用組立材料製造業	27	21	6	572	423	79	40	21	4	2	2	1	
1221 造作材製造業(建具を除く)	7	6	1	147	108	17	13	9	-	-	-	-	
1222 合板製造業	2	2	-	39	18	8	5	5	2	1	-	-	
1223 集成材製造業	3	3	-	48	42	6	-	-	-	-	-	-	
1224 建築用木製組立材料製造業	9	7	2	159	125	22	6	3	-	-	2	1	
1228 床板製造業	6	3	3	179	130	26	16	4	2	1	-	-	
123 木製容器製造業(竹、とうを含む)	9	9	-	97	58	11	7	17	-	-	3	1	
1232 木箱製造業	5	5	-	56	48	3	1	4	-	-	-	-	
1233 たる・おけ製造業	4	4	-	41	10	8	6	13	-	-	3	1	
129 その他の木製品製造業(竹、とうを含む)	26	25	1	231	122	45	20	35	-	-	7	2	
1299 他に分類されない木製品製造業(竹、とうを含む)	26	25	1	231	122	45	20	35	-	-	7	2	
13 家具・装備品製造業	119	111	8	1 551	859	291	134	128	73	22	36	8	
131 家具製造業	58	51	7	1 099	619	221	98	83	48	16	12	2	
1311 木製家具製造業(漆塗りを除く)	47	45	2	456	307	77	27	30	1	-	12	2	
1312 金属製家具製造業	11	6	5	643	312	144	71	53	47	16	-	-	
132 宗教用具製造業	12	12	-	57	37	12	4	3	-	-	1	-	
1321 宗教用具製造業	12	12	-	57	37	12	4	3	-	-	1	-	
133 建具製造業	39	39	-	225	130	40	12	14	-	-	23	6	
1331 建具製造業	39	39	-	225	130	40	12	14	-	-	23	6	
139 その他の家具・装備品製造業	10	9	1	170	73	18	20	28	25	6	-	-	
1391 事務所用・店舗用装備品製造業	4	4	-	29	18	2	4	5	-	-	-	-	
1392 窓用・雇用日よけ・日本びようぶ等製造業	1	1	-	14	9	3	-	2	-	-	-	-	
1393 鏡縁・額縁製造業	3	3	-	48	20	5	5	18	-	-	-	-	
1399 他に分類されない家具・装備品製造業	2	1	1	79	26	8	11	3	25	6	-	-	
14 パルプ・紙・紙加工品製造業	106	88	18	2 193	1 351	422	123	237	56	17	7	1	
142 紙製造業	2	1	1	97	65	8	6	2	16	1	-	-	
1422 板紙製造業	2	1	1	97	65	8	6	2	16	1	-	-	
143 加工紙製造業	2	2	-	28	21	7	-	-	-	-	-	-	
1432 段ボール製造業	2	2	-	28	21	7	-	-	-	-	-	-	
144 紙製品製造業	20	18	2	235	92	90	-	36	13	3	1	-	
1441 事務用・学用紙製品製造業	1	1	-	9	5	2	-	2	-	-	-	-	
1442 日用紙製品製造業	15	14	1	147	59	63	-	24	-	-	1	-	
1449 その他の紙製品製造業	4	3	1	79	28	25	-	10	13	3	-	-	
145 紙製容器製造業	74	62	12	1 551	1 000	256	111	147	26	13	6	1	
1451 重包装紙袋製造業	2	1	1	187	109	56	1	10	4	7	-	-	
1453 段ボール箱製造業	50	39	11	1 099	751	146	85	92	22	6	5	1	
1454 紙器製造業	22	22	-	265	140	54	25	45	-	-	1	-	
149 その他のパルプ・紙・紙加工品製造業	8	5	3	282	173	61	6	52	1	-	-	-	
1499 その他のパルプ・紙・紙加工品製造業	8	5	3	282	173	61	6	52	1	-	-	-	
15 印刷・同関連業	254	218	36	4 377	2 588	1 028	198	518	54	34	21	7	
151 印刷業	202	173	29	3 384	2 065	776	148	363	14	12	14	4	
1511 オフセット印刷業(紙に対するもの)	156	132	24	2 657	1 692	628	105	214	9	9	9	3	
1512 オフセット印刷以外の印刷業(紙に対するもの)	15	12	3	260	133	42	15	69	-	-	1	-	
1513 紙以外の印刷業	31	29	2	467	240	106	28	80	5	3	4	1	
152 製版業	21	18	3	480	257	114	24	83	30	21	1	-	
1521 製版業	21	18	3	480	257	114	24	83	30	21	1	-	
153 製本業、印刷物加工業	31	27	4	513	266	138	26	72	10	1	6	3	
1531 製本業	24	20	4	455	233	130	23	58	10	1	6	3	
1532 印刷物加工業	7	7	-	58	33	8	3	14	-	-	-	-	
16 化学工業	50	32	18	1 765	926	403	95	323	11	14	2	1	
161 化学肥料製造業	1	1	-	15	14	1	-	-	-	-	-	-	
1612 複合肥料製造業	1	1	-	15	14	1	-	-	-	-	-	-	
162 無機化学工業製品製造業	10	8	2	249	187	26	6	32	2	5	-	-	
1623 圧縮ガス・液化ガス製造業	3	2	1	93	68	12	3	15	2	2	-	-	
1629 その他の無機化学工業製品製造業	7	1	6	156	119	14	3	17	-	3	-	-	
163 有機化学工業製品製造業	1	1	-	14	3	-	4	7	-	-	-	-	
1635 プラスチック製造業	1	1	-	14	3	-	4	7	-	-	-	-	
164 油脂加工製品・石けん・合成洗剤・界面活性剤・塗料製造業	7	5	2	126	78	16	20	13	-	-	-	-	
1641 脂肪酸・硬化油・グリセリン製造業	1	-	1	51	44	7	-	-	-	-	-	-	
1642 石けん・合成洗剤製造業	2	1	1	41	15	4	13	10	-	-	-	-	
1644 塗料製造業	3	3	-	23	11	5	6	1	-	-	-	-	
1645 印刷インキ製造業	1	1	-	11	8	-	1	2	-	-	-	-	
165 医薬品製造業	14	4	10	924	489	280	32	111	5	7	-	-	
1651 医薬品原薬製造業	2	-	2	200	140	53	-	3	4	-	-	-	
1652 医薬品製剤製造業	9	2	7	639	302	200	29	100	1	7	-	-	
1654 生薬・漢方製剤製造業	3	2	1	85	47	27	3	8	-	-	-	-	
166 化粧品・歯磨・その他の化粧品用調整品製造業	11	9	2	307	81	66	21	133	2	2	1	1	
1661 仕上用・皮膚用化粧品製造業(香水、オーデコロンを含む)	6	5	1	183	46	48	15	72	-	-	1	1	
1662 頭髮用化粧品製造業	3	2	1	95	25	11	5	52	2	-	-	-	
1669 その他の化粧品・歯磨・化粧品用調整品製造業	2	2	-	29	10	7	1	9	-	2	-	-	
169 その他の化学工業	6	4	2	130	74	14	12	27	2	-	1	-	
1692 農薬製造業	2	2	-	29	16	1	7	5	-	-	-	-	
1696 天然樹脂製品・木材化学製品製造業	1	1	-	4	1	2	-	-	-	-	1	-	
1699 他に分類されない化学工業製品製造業	3	1	2	97	57	11	5	22	2	-	-	-	
17 石油製品・石炭製品製造業	26	25	1	210	162	25	5	3	12	3	3	1	
174 舗装材料製造業	23	22	1	190	152	21	5	1	12	3	-	-	
1741 舗装材料製造業	23	22	1	190	152	21	5	1	12	3	-	-	
179 その他の石油製品・石炭製品製造業	3	3	-	20	10	4	-	2	-	-	3	1	
1799 その他の石油製品・石炭製品製造業	3	3	-	20	10	4	-	2	-	-	3	1	
18 プラスチック製品製造業(別掲を除く)	336	259	77	8 484	4 407	1 905	471	1 240	256	249	23	9	
181 プラスチック板・棒・管・継手・異形押出製品製造業	20	14	6	587	415	107	18	43	5	5	-	-	
1811 プラスチック板・棒製造業	3	2	1	49	37	5	3	2	2	-	-	-	
1812 プラスチック管製造業	4	1	3	223	193	27	4	2	2	1	-	-	
1813 プラスチック継手製造業	2	2	-	19	11	2	2	4	-	-	-	-	
1814 プラスチック異形押出製品製造業	3	2	1	169	119	43	2	5	-	-	-	-	
1815 プラスチック板・棒・管・継手・異形押出製品加工業	8	7	1	127	55	30	7	30	1	4	-	-	
182 プラスチックフィルム・シート・床材・合成皮革製造業	22	14	8	540	342	64	40	89	17	5	1	1	
1821 プラスチックフィルム製造業	4	1	3	165	106	18	9	18	10	5	-	-	

製造品出荷額等及び粗付加価値額（従業者４人以上の事業所）

臨時 雇用者数		現金給与 総 額	原 材 料 使用額等	製 造 品 出 荷 額 等						粗付加価値額
				総 額	製 造 品 出 荷 額	加 工 賃 収 入 額	くず廃物 出 荷 額	その他収入額		
								修理料 収入額	その他(修理 料収入額除 く)	
男	女	万円	万円	万円	万円	万円	万円	万円	万円	
45	6	471 819	1 837 165	3 366 188	2 866 117	X	X	-	X	1 418 642
45	5	165 359	581 134	1 153 572	785 785	X	X	-	X	532 430
44	5	143 131	497 077	1 003 043	679 502	X	-	-	X	470 866
1	-	17 669	71 948	130 969	86 723	-	X	-	X	54 665
-	-	4 559	12 109	19 560	19 560	-	-	-	-	6 899
-	1	223 831	1 131 405	1 892 074	1 802 665	37 154	-	-	52 255	704 624
-	1	70 312	478 859	857 797	845 676	11 887	-	-	234	349 718
-	-	X	X	X	X	-	-	-	-	X
-	-	X	X	X	X	-	-	-	-	X
-	-	49 486	203 790	324 177	258 468	21 348	-	-	44 361	110 735
-	-	68 327	305 169	513 358	501 779	3 919	-	-	7 660	194 953
-	-	23 577	38 448	108 158	88 575	-	-	-	19 583	64 564
-	-	18 691	34 059	97 904	78 321	-	-	-	19 583	59 133
-	-	4 886	4 389	10 254	10 254	-	-	-	-	5 431
-	-	59 052	86 178	212 384	189 092	12 628	-	-	10 664	117 024
-	-	59 052	86 178	212 384	189 092	12 628	-	-	10 664	117 024
5	20	518 635	1 123 321	2 477 635	2 278 603	X	-	X	104 296	1 253 785
1	18	407 914	887 900	2 019 725	1 863 316	68 427	-	7 044	80 938	1 046 290
1	1	121 499	314 362	618 990	549 274	38 310	-	7 044	24 362	282 763
-	17	286 415	573 538	1 400 735	1 314 042	30 117	-	-	56 576	763 527
1	1	16 435	19 308	67 714	55 773	X	-	X	2 485	44 820
1	1	16 435	19 308	67 714	55 773	X	-	X	2 485	44 820
3	1	38 385	52 413	127 078	121 152	3 922	-	200	1 804	69 183
3	1	38 385	52 413	127 078	121 152	3 922	-	200	1 804	69 183
-	-	55 901	163 700	263 118	238 362	5 687	-	-	19 069	93 492
-	-	9 189	28 377	59 419	X	30	-	-	X	28 743
-	-	X	X	X	X	-	-	-	X	X
-	-	11 078	24 968	89 303	83 646	5 657	-	-	-	59 569
-	-	X	X	X	X	-	-	-	-	X
21	21	802 579	6 106 435	8 172 217	6 266 289	100 077	31	-	1 805 820	1 930 028
6	-	X	X	X	X	X	-	-	X	X
6	-	X	X	X	X	X	-	-	X	X
-	-	X	X	X	X	-	-	-	-	X
-	-	X	X	X	X	-	-	-	-	X
1	10	74 355	212 235	368 615	323 605	X	-	-	X	147 394
-	-	X	X	X	-	X	-	-	X	X
1	10	39 748	126 299	215 187	X	X	-	-	X	84 329
-	-	X	X	X	X	-	-	-	-	X
14	11	546 845	4 620 179	5 991 014	4 418 909	89 374	31	-	1 482 700	1 279 067
-	-	X	X	X	X	-	-	-	X	X
13	9	430 488	3 530 914	4 568 181	3 920 553	71 171	28	-	576 429	969 308
1	2	X	X	X	X	18 203	3	-	X	X
-	-	110 302	655 868	872 528	587 015	-	-	-	285 513	202 194
-	-	110 302	655 868	872 528	587 015	-	-	-	285 513	202 194
6	27	1 473 519	3 224 936	7 072 612	5 970 566	1 051 150	795	X	X	3 583 372
3	12	1 144 197	2 857 105	6 012 495	5 532 068	432 021	740	X	X	2 939 884
2	9	897 849	2 274 889	4 947 454	4 569 540	340 250	740	X	X	2 486 181
1	3	76 238	91 358	186 709	154 787	30 186	-	-	1 736	94 281
-	-	170 110	490 858	878 332	807 741	61 585	-	-	9 006	359 422
2	6	181 332	289 459	636 841	438 498	196 148	-	-	2 195	322 246
2	6	181 332	289 459	636 841	438 498	196 148	-	-	2 195	322 246
1	9	147 990	78 372	423 276	-	422 981	55	-	240	321 242
1	5	133 387	70 447	387 024	-	386 729	55	-	240	295 012
-	4	14 603	7 925	36 252	-	36 252	-	-	-	26 230
8	6	844 168	6 136 541	13 288 093	10 809 429	118 163	-	-	2 360 501	6 659 484
-	-	X	X	X	X	-	-	-	-	X
-	-	X	X	X	X	-	-	-	-	X
-	-	116 551	608 068	1 092 419	764 272	8 667	-	-	319 480	452 439
-	-	51 169	223 166	400 397	181 478	-	-	-	218 919	166 791
-	-	65 382	384 902	692 022	582 794	8 667	-	-	100 561	285 648
-	-	-	-	-	-	-	-	-	-	-
-	-	44 874	209 406	347 546	318 466	19 941	-	-	9 139	128 370
-	-	X	X	X	X	-	-	-	-	X
-	-	X	X	X	X	X	-	-	-	X
-	-	7 893	6 421	19 959	X	-	-	-	X	12 535
-	-	X	X	X	-	X	-	-	-	X
-	3	519 512	3 953 764	9 554 755	7 551 418	-	-	-	2 003 337	5 216 055
-	-	X	X	X	X	-	-	-	-	X
-	2	365 704	3 235 069	8 152 901	6 183 225	-	-	-	1 969 676	4 569 596
-	1	X	X	X	X	-	-	-	33 661	X
8	3	97 589	414 058	985 839	950 656	20 413	-	-	14 770	531 983
-	1	57 677	283 256	784 044	763 685	17 859	-	-	2 500	465 853
8	2	X	X	X	X	2 554	-	-	X	X
-	-	X	X	X	X	-	-	-	X	X
-	-	X	X	X	X	69 142	-	-	13 775	X
-	-	X	X	X	X	X	-	-	X	X
-	-	-	-	-	-	-	-	-	-	-
-	-	X	X	X	X	-	-	-	X	X
-	-	81 027	798 841	1 388 984	1 271 770	78 105	2 154	-	36 955	547 265
-	-	74 568	788 626	1 362 663	1 270 100	64 151	2 154	-	26 258	532 352
-	-	74 568	788 626	1 362 663	1 270 100	64 151	2 154	-	26 258	532 352
-	-	6 459	10 215	26 321	1 670	13 954	-	-	10 697	14 913
-	-	6 459	10 215	26 321	1 670	13 954	-	-	10 697	14 913
44	42	3 000 356	9 333 494	17 011 427	15 326 201	810 685	831	-	873 710	7 187 144
-	-	255 570	780 084	1 184 567	1 032 698	28 513	-	-	123 356	383 494
-	-	20 197	64 122	139 207	134 619	4 588	-	-	-	69 650
-	-	120 358	408 972	538 009	532 346	98	-	-	5 565	126 835
-	-	X	X	X	X	-	-	-	X	X
-	-	X	X	X	X	-	-	-	X	X
-	-	48 431	58 145	152 784	128 957	23 827	-	-	-	88 569
2	-	217 826	1 381 769	2 213 648	2 049 962	107 363	-	-	56 323	783 065
2	-	62 947	777 212	1 150 562	1 115 885	2 521	-	-	32 156	349 505

第7-1表 産業中・小・細分類別 事業所数、従業者数、現金給与総額、原材料使用額等、

産 業 分 類	事 業 所 数			従 業 者 数								個人事業主 ・無給家族 従業者	
	合計	従業者規模		合 計	常 用 労 働 者						出向・派遣 受入者		
		4～ 29人	30人 以上		雇 用 者		パート・アルバイト等						
					男	女	男	女	男	女	男	女	
1822 プラスチックシート製造業	1	1	-	人	人	人	人	人	人	人	人	人	人
1823 プラスチック床材製造業	3	2	1	70	54	5	6	2	3	-	-	-	-
1825 プラスチックフィルム・シート・床材・合成皮革加工業	14	10	4	299	178	39	25	69	4	-	1	1	1
183 工業用プラスチック製品製造業	170	132	38	4 288	2 115	1 063	190	692	97	147	12	4	4
1831 電気機械器具用プラスチック製品製造業(加工業を除く)	42	36	6	950	511	246	37	118	18	21	2	1	1
1832 輸送機械器具用プラスチック製品製造業(加工業を除く)	51	33	18	1 830	872	491	93	289	43	58	5	1	1
1833 その他の工業用プラスチック製品製造業(加工業を除く)	52	42	10	1 111	574	235	48	191	19	43	2	-	-
1834 工業用プラスチック製品加工業	25	21	4	397	158	91	12	94	17	25	3	2	2
184 発泡・強化プラスチック製品製造業	27	23	4	585	346	76	49	63	38	12	2	1	1
1841 軟質プラスチック発泡製品製造業(半硬質性を含む)	6	5	1	227	148	20	20	22	6	12	-	-	-
1842 硬質プラスチック発泡製品製造業	2	2	-	34	14	6	7	7	-	-	-	-	-
1844 強化プラスチック製容器・浴槽等製造業	10	9	1	115	75	15	4	11	8	-	2	1	1
1845 発泡・強化プラスチック製品加工業	9	7	2	209	109	35	18	23	24	-	-	-	-
185 プラスチック成形材料製造業(廃プラスチックを含む)	15	13	2	366	195	116	24	16	8	3	3	1	1
1851 プラスチック成形材料製造業	13	12	1	303	159	113	10	8	6	3	3	1	1
1852 廃プラスチック製品製造業	2	1	1	63	36	3	14	8	2	-	-	-	-
189 その他のプラスチック製品製造業	82	63	19	2 118	994	479	150	337	91	77	5	2	2
1891 プラスチック製日用雑貨・食卓用品製造業	21	16	5	447	243	118	17	65	1	2	1	1	1
1892 プラスチック製容器製造業	23	16	7	786	305	146	60	128	74	72	1	-	-
1897 他に分類されないプラスチック製品製造業	16	11	5	625	352	158	54	58	15	3	-	-	-
1898 他に分類されないプラスチック製品加工業	22	20	2	260	94	57	19	86	1	-	3	1	1
19 ゴム製品製造業	26	17	9	908	483	185	55	139	24	31	1	-	-
193 ゴムベルト・ゴムホース・工業用ゴム製品製造業	20	14	6	737	423	138	47	96	20	22	1	-	-
1933 工業用ゴム製品製造業	20	14	6	737	423	138	47	96	20	22	1	-	-
199 その他のゴム製品製造業	6	3	3	171	60	47	8	43	4	9	-	-	-
1992 医療・衛生用ゴム製品製造業	4	1	3	159	52	45	7	42	4	9	-	-	-
1994 更生タイヤ製造業	1	1	-	7	5	2	-	-	-	-	-	-	-
1999 他に分類されないゴム製品製造業	1	1	-	5	3	-	1	1	-	-	-	-	-
20 なめし革・同製品・毛皮製造業	16	13	3	308	115	89	22	60	4	9	6	3	3
202 工業用革製品製造業(手袋を除く)	2	1	1	80	40	13	18	5	2	2	-	-	-
2021 工業用革製品製造業(手袋を除く)	2	1	1	80	40	13	18	5	2	2	-	-	-
206 かばん製造業	4	3	1	107	30	41	2	21	2	7	2	2	2
2061 かばん製造業	4	3	1	107	30	41	2	21	2	7	2	2	2
207 袋物製造業	6	6	-	55	19	14	1	19	-	-	1	1	1
2071 袋物製造業(ハンドバッグを除く)	5	5	-	31	4	10	1	14	-	-	1	1	1
2072 ハンドバッグ製造業	1	1	-	24	15	4	-	5	-	-	-	-	-
209 その他のなめし革製品製造業	4	3	1	66	26	21	1	15	-	-	3	-	-
2099 その他のなめし革製品製造業	4	3	1	66	26	21	1	15	-	-	3	-	-
21 窯業・土石製品製造業	212	194	18	4 620	3 169	552	381	251	181	99	12	5	5
211 ガラス・同製品製造業	13	8	5	409	245	78	15	35	24	19	-	-	-
2112 板ガラス加工業	1	-	1	30	21	2	3	2	2	-	-	-	-
2113 ガラス製加工素材製造業	1	-	1	37	20	3	1	7	-	6	-	-	-
2115 理化学用・医療用ガラス器具製造業	1	1	-	27	10	4	6	7	-	-	-	-	-
2117 ガラス繊維・同製品製造業	2	1	1	83	46	9	4	1	19	4	-	-	-
2119 その他のガラス・同製品製造業	8	6	2	232	148	60	1	18	3	9	-	-	-
212 セメント・同製品製造業	95	93	2	1 384	1 025	144	144	44	18	4	6	3	3
2121 セメント製造業	1	1	-	6	6	-	-	-	-	-	-	-	-
2122 生コンクリート製造業	67	67	-	913	673	100	103	18	18	4	1	-	-
2123 コンクリート製品製造業	24	22	2	426	323	43	35	25	-	-	-	-	-
2129 その他のセメント製品製造業	3	3	-	39	23	1	6	1	-	-	5	3	3
214 陶磁器・同関連製品製造業	9	7	2	804	505	134	-	35	67	63	-	-	-
2143 陶磁器製置物製造業	1	1	-	4	2	1	-	1	-	-	-	-	-
2144 電気用陶磁器製造業	4	3	1	521	313	66	-	13	66	63	-	-	-
2145 理化学用・工業用陶磁器製造業	4	3	1	279	190	67	-	21	1	-	-	-	-
215 耐火物製造業	1	1	-	29	17	6	3	1	2	-	-	-	-
2159 その他の耐火物製造業	1	1	-	29	17	6	3	1	2	-	-	-	-
216 炭素・黒鉛製品製造業	4	2	2	439	348	29	68	7	1	-	-	-	-
2161 炭素質電極製造業	2	-	2	383	303	20	68	6	-	-	-	-	-
2169 その他の炭素・黒鉛製品製造業	2	2	-	56	45	9	-	1	1	-	-	-	-
217 研磨材・同製品製造業	10	6	4	437	293	43	32	63	4	2	1	1	1
2171 研磨材製造業	6	3	3	362	262	31	27	38	4	2	-	-	-
2172 研削と石製造業	2	2	-	17	3	6	4	2	-	-	1	1	1
2179 その他の研磨材・同製品製造業	2	1	1	58	28	6	1	23	-	-	-	-	-
218 骨材・石工品等製造業	56	56	-	509	368	58	49	21	7	1	4	1	1
2181 碎石製造業	37	37	-	386	287	35	39	17	7	1	-	-	-
2182 再生骨材製造業	4	4	-	24	13	5	6	-	-	-	-	-	-
2184 石工品製造業	13	13	-	80	57	13	1	4	-	-	4	1	1
2186 鉱物・土石粉碎等処理業	2	2	-	19	11	5	3	-	-	-	-	-	-
219 その他の窯業・土石製品製造業	24	21	3	609	368	60	70	45	58	10	1	-	-
2191 ロックウール・同製品製造業	2	-	2	288	164	19	43	9	47	9	-	-	-
2194 鋳型製造業(中子を含む)	13	12	1	213	114	34	19	33	11	1	1	-	-
2199 他に分類されない窯業・土石製品製造業	9	9	-	108	90	7	8	3	-	-	-	-	-
22 鉄鋼業	72	62	10	1 795	1 371	204	120	44	42	12	2	-	-
223 製鋼を行わない鋼材製造業(表面処理鋼材を除く)	1	1	-	13	12	-	1	-	-	-	-	-	-
2238 伸線業	1	1	-	13	12	-	1	-	-	-	-	-	-
225 鉄素形材製造業	15	10	5	1 028	828	63	73	16	38	9	1	-	-
2251 鉄鉄鋳物製造業(鋳鉄管、可鍛鋳鉄を除く)	13	8	5	1 009	811	63	72	16	37	9	1	-	-
2254 鍛工品製造業	2	2	-	19	17	-	1	-	1	-	-	-	-
229 その他の鉄鋼業	56	51	5	754	531	141	46	28	4	3	1	-	-
2291 鉄鋼シャースリット業	26	25	1	351	274	53	11	8	2	3	-	-	-
2292 鉄スクラップ加工処理業	5	2	3	167	113	32	16	6	-	-	-	-	-
2299 他に分類されない鉄鋼業	25	24	1	236	144	56	19	14	2	-	1	-	-
23 非鉄金属製造業	103	80	23	2 903	1 890	430	174	227	106	74	9	1	1
232 非鉄金属第2次製錬・精製業(非鉄金属合金製造業を含む)	8	7	1	156	127	15	8	3	1	-	2	-	-
2322 アルミニウム第2次製錬・精製業(アルミニウム合金製造業を含む)	7	6	1	128	104	10	8	3	1	-	2	-	-
2329 その他の非鉄金属第2次製錬・精製業(非鉄金属合金製造業を含む)	1	1	-	28	23	5	-	-	-	-	-	-	-
233 非鉄金属・同合金圧延業(抽伸、押出しを含む)	8	6	2	360	251	51	34	13	8	3	-	-	-
2331 伸銅品製造業	5	3	2	336	237	44	33	11	8	3	-	-	-
2332 アルミニウム・同合金圧延業(抽伸、押出しを含む)	2	2	-	10	6	3	-	1	-	-	-	-	-
2339 その他の非鉄金属・同合金圧延業(抽伸、押出しを含む)	1	1	-	14	8	4	1	1	-	-	-	-	-
234 電線・ケーブル製造業	15	9	6	928	624	100	26	51	72	55	-	-	-
2341 電線・ケーブル製造業(光ファイバケーブルを除く)	15	9	6	928	624	100	26	51	72	55	-	-	-
235 非鉄金属素形材製造業	65	51	14	1 394	856	251	99	151	22	16	6	1	1
2351 銅・同合金鋳物製造業(ダイカストを除く)	2	1	1	107	78	10	2	17	-	-	-	-	-
2352 非鉄金属鋳物製造業(銅・同合金鋳物及びダイカストを除く)	12	7	5	429	342	49	11	23	8	1	1	1	1

製造品出荷額等及び粗付加価値額（従業者４人以上の事業所）

臨時 雇用者数		現金給与 総 額	原 材 料 使用額等	製 造 品 出 荷 額 等						粗付加価値額
				総 額	製 造 品 出 荷 額	加 工 賃 収 入 額	くず廃物 出 荷 額	その他収入額		
								修理料 収入額	その他(修理 料収入除く)	
男	女									
人	人	万円	万円	万円	万円	万円	万円	万円	万円	万円
-	-	X	X	X	X	-	-	-	-	X
-	-	X	X	X	X	-	-	-	-	X
-	-	114 521	246 550	531 309	402 300	104 842	-	-	24 167	272 187
7	16	1 488 155	4 289 848	7 846 613	7 260 788	516 379	786	-	68 660	3 315 332
3	3	313 593	1 271 420	1 941 275	1 865 781	54 164	34	-	21 296	627 224
4	6	639 605	2 014 911	3 668 946	3 616 275	41 170	752	-	10 749	1 539 478
-	3	411 484	735 006	1 734 995	1 497 144	232 955	-	-	4 896	932 235
-	4	123 473	268 511	501 397	281 588	188 090	-	-	31 719	216 395
9	15	253 753	636 026	1 337 469	1 287 357	15 309	-	-	34 803	664 079
-	6	132 307	322 277	689 259	681 165	-	-	-	8 094	351 119
-	2	X	X	X	X	X	-	-	-	X
-	-	38 424	58 519	153 332	141 559	5 964	-	-	5 809	90 714
9	7	X	X	X	X	X	-	-	20 900	X
1	6	126 088	293 410	671 467	630 539	14 350	-	-	26 578	357 380
1	6	X	X	X	X	14 350	-	-	26 578	X
-	-	X	X	X	X	-	-	-	-	X
25	5	658 964	1 952 357	3 757 663	3 064 857	128 771	45	-	563 990	1 683 794
4	2	165 801	337 370	791 649	776 370	14 102	-	-	1 177	421 151
21	2	231 089	946 933	1 546 996	1 014 367	33 048	45	-	499 536	558 612
-	-	206 913	560 061	1 174 447	1 152 751	10 244	-	-	11 452	576 210
-	1	55 161	107 993	244 571	121 369	71 377	-	-	51 825	127 821
-	-	352 861	714 169	1 289 532	1 117 887	115 443	-	-	56 202	535 525
-	-	294 349	619 425	1 095 214	976 570	64 079	-	-	54 565	442 776
-	-	294 349	619 425	1 095 214	976 570	64 079	-	-	54 565	442 776
-	-	58 512	94 744	194 318	141 317	51 364	-	-	1 637	92 749
-	-	X	X	X	X	X	-	-	1 637	X
-	-	X	X	X	X	X	-	-	-	X
-	-	X	X	X	X	-	-	-	-	X
1	10	77 195	135 083	265 072	228 830	35 486	-	-	756	120 983
-	-	X	X	X	X	X	-	-	X	X
-	-	X	X	X	X	X	-	-	X	X
-	-	20 140	6 875	33 471	5 689	27 782	-	-	-	24 627
-	-	20 140	6 875	33 471	5 689	27 782	-	-	-	24 627
1	10	X	X	X	X	X	-	-	X	X
1	10	X	X	X	X	X	-	-	X	X
-	-	X	X	X	X	-	-	-	-	X
-	-	12 804	23 974	59 337	59 337	-	-	-	-	32 890
-	-	12 804	23 974	59 337	59 337	-	-	-	-	32 890
46	8	2 030 852	6 500 493	11 808 410	10 849 249	427 968	93 703	-	437 490	5 104 138
-	-	135 556	454 826	720 037	443 570	130 886	-	-	145 581	246 910
-	-	X	X	X	X	-	-	-	-	X
-	-	X	X	X	X	-	-	-	-	X
-	-	X	X	X	X	-	-	-	-	X
-	-	X	X	X	X	-	-	-	-	X
-	-	X	X	196 538	X	-	-	-	-	X
-	-	76 882	182 940	331 009	60 627	130 886	-	-	139 496	138 418
25	6	553 481	1 665 799	3 065 836	2 910 641	X	X	-	91 993	1 318 947
2	-	X	X	X	X	-	-	-	-	X
21	6	368 113	1 130 464	2 185 402	2 083 176	X	X	-	58 301	986 144
-	-	167 550	488 266	746 922	697 234	19 277	-	-	30 411	252 044
2	-	X	X	X	X	-	-	-	3 281	X
-	-	448 939	1 621 705	2 210 920	2 163 761	23 345	-	-	23 814	552 103
-	-	X	X	X	X	-	-	-	-	X
-	-	321 876	1 464 280	1 863 752	1 860 019	3 305	-	-	428	370 168
-	-	X	X	X	X	20 040	-	-	23 386	X
-	-	X	X	X	X	-	-	-	-	X
-	-	X	X	X	X	-	-	-	-	X
-	-	X	X	X	X	X	X	-	-	X
-	-	X	X	X	X	X	X	-	-	X
-	-	X	X	X	-	X	-	-	-	X
3	-	213 440	699 189	1 213 088	1 139 016	68 446	-	-	5 626	497 186
3	-	181 033	666 083	1 067 927	X	68 446	-	-	X	391 497
-	-	X	X	X	X	-	-	-	-	X
-	-	X	X	X	X	-	-	-	-	X
18	2	200 862	400 467	1 138 489	992 999	11 217	-	-	134 273	686 141
16	2	161 290	356 302	971 102	840 153	X	-	-	X	572 047
-	-	X	X	X	X	-	-	-	3 757	X
2	-	26 989	30 506	84 734	84 224	-	-	-	510	50 211
-	-	X	X	X	X	X	-	-	X	X
-	-	222 951	578 581	1 045 558	960 039	49 316	-	-	36 203	435 565
-	-	X	X	X	X	-	-	-	X	X
-	-	62 333	71 105	165 697	119 308	45 848	-	-	541	87 698
-	-	X	X	X	X	3 468	-	-	X	X
2	-	791 287	3 227 344	5 406 824	4 953 074	240 113	7 231	-	206 406	2 050 106
-	-	X	X	X	X	-	-	-	X	X
-	-	X	X	X	X	-	-	-	X	X
-	-	X	X	X	X	19 026	-	-	X	X
-	-	X	X	X	X	X	-	-	X	X
-	-	X	X	X	X	X	-	-	-	X
2	-	313 116	1 839 757	2 738 022	2 317 560	221 087	7 231	-	192 144	835 047
-	-	155 886	1 445 776	1 996 632	1 753 548	123 984	-	-	119 100	511 755
-	-	68 324	215 607	368 334	293 033	-	7 231	-	68 070	142 880
2	-	88 906	178 374	373 056	270 979	97 103	-	-	4 974	180 412
17	7	1 097 835	7 504 312	10 423 373	10 016 879	266 418	12 204	-	127 872	2 757 122
13	1	74 177	1 727 887	2 004 029	1 960 127	-	-	-	43 902	256 565
13	1	X	X	X	X	-	-	-	43 902	X
-	-	X	X	X	X	-	-	-	-	X
-	-	187 136	2 800 739	3 415 116	3 396 573	18 543	-	-	-	582 194
-	-	175 686	2 474 665	3 087 000	3 078 896	8 104	-	-	-	575 009
-	-	X	X	X	X	X	-	-	-	X
-	-	X	X	X	X	X	-	-	-	X
-	-	334 646	1 650 256	2 627 687	2 434 477	114 495	12 204	-	66 511	934 462
-	-	334 646	1 650 256	2 627 687	2 434 477	114 495	12 204	-	66 511	934 462
4	3	484 889	1 308 449	2 270 882	2 137 655	115 768	-	-	17 459	901 792
-	-	X	X	X	X	-	-	-	-	X
2	1	164 769	397 699	716 807	695 792	7 150	-	-	13 865	301 475

第7-1表 産業中・小・細分類別 事業所数、従業者数、現金給与総額、原材料使用額等、

産 業 分 類	事 業 所 数			従 業 者 数								個人事業主 ・無給家族 従業員	
	合計	従業者規模		合 計	常 用 労 働 者						出向・派遣		
		4～ 29人	30人 以上		雇 用 者								
					正社員、正職員等		パート・アルバイト等		受入者				
					男	女	男	女			男		女
2353 アルミニウム・同合金ダイカスト製造業	40	34	6	657	348	159	62	61	10	14	4	—	
2354 非鉄金属ダイカスト製造業(アルミニウム・同合金ダイカストを除く)	4	3	1	89	32	16	13	27	—	—	1	—	
2355 非鉄金属鍛造品製造業	7	6	1	112	56	17	11	23	4	1	—	—	
239 その他の非鉄金属製造業	7	7	—	65	32	13	7	9	3	—	1	—	
2399 他に分類されない非鉄金属製造業	7	7	—	65	32	13	7	9	3	—	1	—	
24 金属製品製造業	568	468	100	13 316	8 670	2 542	659	976	308	196	39	8	
241 ブリキ缶・その他のめっき板等製品製造業	2	2	—	42	29	12	1	—	—	—	—	—	
2411 ブリキ缶・その他のめっき板等製品製造業	2	2	—	42	29	12	1	—	—	—	—	—	
242 洋食器・刃物・手道具・金物類製造業	22	21	1	189	106	40	10	25	2	—	4	2	
2421 洋食器製造業	1	1	—	4	1	1	—	—	—	—	1	1	
2422 機械刃物製造業	2	2	—	24	12	3	2	7	—	—	—	—	
2424 作業工具製造業	5	5	—	50	37	8	1	2	2	—	—	—	
2425 手引[のこぎり]・のこ刃製造業	2	2	—	14	7	3	—	3	—	—	1	—	
2426 農業用器具製造業(農業用機械を除く)	4	4	—	26	15	6	2	2	—	—	1	—	
2429 その他の金物類製造業	8	7	1	71	34	19	5	11	—	—	1	1	
243 暖房・調理等装置、配管工事用附属品製造業	14	13	1	292	162	100	6	26	—	—	1	—	
2431 配管工事用附属品製造業(バルブ、コックを除く)	2	2	—	27	13	4	3	7	—	—	—	—	
2432 ガス機器・石油機器製造業	10	9	1	229	126	91	3	11	—	—	1	—	
2439 その他の暖房・調理装置製造業(電気機械器具、ガス機器、石油機器を除く)	2	2	—	36	23	5	—	8	—	—	—	—	
244 建設用・建築用金属製品製造業(製缶板金業を含む)	177	155	22	3 267	2 433	419	161	180	72	3	18	2	
2441 鉄骨製造業	54	46	8	1 147	924	132	44	29	9	—	8	1	
2442 建設用金属製品製造業(鉄骨を除く)	26	24	2	384	299	62	22	11	2	—	—	—	
2443 金属製サッシ・ドア製造業	15	11	4	297	225	37	9	25	3	—	2	1	
2444 鉄骨系プレハブ住宅製造業	1	1	—	5	5	—	—	—	—	—	—	—	
2445 建築用金属製品製造業(サッシ、ドア、建築用金物を除く)	22	17	5	705	467	66	52	59	58	3	2	—	
2446 製缶板金業	59	56	3	729	513	122	34	56	—	—	6	—	
245 金属素材製品製造業	124	98	26	3 145	2 098	576	120	306	37	32	7	—	
2451 アルミニウム・同合金プレス製品製造業	12	11	1	205	122	47	15	18	2	1	1	—	
2452 金属プレス製品製造業(アルミニウム・同合金を除く)	110	86	24	2 815	1 899	492	102	284	32	30	6	—	
2453 粉末や金製品製造業	2	1	1	125	77	37	3	4	3	1	—	—	
246 金属被覆・彫刻業、熱処理業(ほうろう鉄器を除く)	151	121	30	3 639	2 180	869	144	218	123	99	8	4	
2461 金属製品塗装業	57	53	4	762	443	150	50	77	8	31	3	2	
2463 金属彫刻業	2	2	—	8	4	2	—	1	—	—	1	—	
2464 電気めっき業(表面処理鋼材製造業を除く)	36	25	11	1 456	833	386	52	80	68	37	—	—	
2465 金属熱処理業	16	10	6	532	354	105	23	8	27	13	1	1	
2469 その他の金属表面処理業	40	31	9	881	546	226	19	52	20	18	3	1	
247 金属線製品製造業(ねじ類を除く)	6	5	1	125	93	16	4	1	7	4	—	—	
2479 その他の金属線製品製造業	6	5	1	125	93	16	4	1	7	4	—	—	
248 ボルト・ナット・リベット・小ねじ・木ねじ等製造業	16	13	3	305	190	54	22	37	3	1	—	—	
2481 ボルト・ナット・リベット・小ねじ・木ねじ等製造業	16	13	3	305	190	54	22	37	3	1	—	—	
249 その他の金属製品製造業	56	40	16	2 312	1 379	456	191	183	64	57	1	—	
2492 金属製スプリング製造業	28	18	10	1 781	1 036	357	154	151	49	50	—	—	
2499 他に分類されない金属製品製造業	28	22	6	531	343	99	37	32	15	7	1	—	
25 はん用機械器具製造業	221	166	55	12 065	8 470	1 785	652	621	488	228	15	1	
251 ボイラ・原動機製造業	9	4	5	1 052	757	96	65	37	88	25	—	—	
2511 ボイラ製造業	2	1	1	135	103	19	—	13	—	—	—	—	
2512 蒸気機関・タービン・水力タービン製造業(船用を除く)	2	—	2	219	179	25	9	6	—	—	—	—	
2513 はん用内燃機関製造業	5	3	2	698	475	52	56	18	88	25	—	—	
252 ポンプ・圧縮機器製造業	72	52	20	3 536	2 321	638	263	227	131	90	5	—	
2521 ポンプ・同装置製造業	6	3	3	211	153	21	17	15	7	—	—	—	
2522 空気圧縮機・ガス圧縮機・送風機製造業	12	9	3	828	627	134	15	40	65	13	—	—	
2523 油圧・空圧機器製造業	54	40	14	2 497	1 541	483	231	172	59	77	5	—	
253 一般産業用機械・装置製造業	40	30	10	1 922	1 342	238	145	157	36	19	5	—	
2531 動力伝導装置製造業(玉軸受、ころ軸受を除く)	19	14	5	717	410	85	85	117	9	8	3	—	
2532 エレベータ・エスカレータ製造業	1	1	—	25	12	2	10	1	—	—	—	—	
2533 物流運搬設備製造業	10	9	1	424	361	40	10	12	—	—	1	—	
2534 工業窯炉製造業	1	1	—	5	3	2	—	—	—	—	—	—	
2535 冷凍機・温湿調整装置製造業	9	5	4	751	556	109	40	27	27	11	1	—	
259 その他のはん用機械・同部分品製造業	100	80	20	5 555	4 050	813	179	200	233	94	5	1	
2591 消火器具・消火装置製造業	6	6	—	61	30	17	1	12	—	—	1	—	
2592 弁・同附属品製造業	25	18	7	1 464	1 074	188	27	45	102	27	1	—	
2593 パイプ加工・パイプ附属品加工業	4	4	—	38	21	12	3	2	—	—	—	—	
2594 玉軸受・ころ軸受製造業	11	6	5	2 269	1 702	319	74	74	68	49	1	—	
2595 ピストンリング製造業	8	6	2	758	522	95	45	25	59	12	—	—	
2596 他に分類されないはん用機械・装置製造業	16	13	3	416	329	62	10	14	1	—	—	—	
2599 各種機械・同部分品製造修理業(注文製造・修理)	30	27	3	549	372	120	19	28	3	6	2	1	
26 生産用機械器具製造業	780	619	161	20 229	14 743	2 578	1 032	1 078	538	296	44	10	
261 農業用機械製造業(農業用器具を除く)	35	25	10	1 191	925	125	64	53	13	5	6	2	
2611 農業用機械製造業(農業用器具を除く)	35	25	10	1 191	925	125	64	53	13	5	6	2	
262 建設機械・鉱山機械製造業	49	41	8	1 508	1 170	160	107	46	17	7	2	—	
2621 建設機械・鉱山機械製造業	49	41	8	1 508	1 170	160	107	46	17	7	2	—	
263 繊維機械製造業	2	2	—	27	17	2	8	—	—	—	—	—	
2631 化学繊維機械・紡績機械製造業	1	1	—	8	6	2	—	—	—	—	—	—	
2634 繊維機械部分品・取付具・附属品製造業	1	1	—	19	11	—	8	—	—	—	—	—	
264 生活関連産業用機械製造業	34	30	4	517	400	55	13	41	5	2	1	—	
2641 食品機械・同装置製造業	16	13	3	269	208	26	8	20	4	2	1	—	
2642 木材加工機械製造業	2	2	—	28	22	2	1	3	—	—	—	—	
2644 印刷・製本・紙工機械製造業	12	11	1	176	146	19	3	8	—	—	—	—	
2645 包装・荷造機械製造業	4	4	—	44	24	8	1	10	1	—	—	—	
265 基礎素材産業用機械製造業	66	48	18	2 621	2 044	354	76	96	21	37	2	—	
2651 鋳造装置製造業	2	2	—	25	22	2	—	1	—	—	—	—	
2652 化学機械・同装置製造業	15	9	6	424	331	46	19	16	4	7	1	—	
2653 プラスチック加工機械・同附属装置製造業	49	37	12	2 172	1 691	306	57	79	17	30	1	—	
266 金属加工機械製造業	256	212	44	5 364	3 717	713	294	348	214	89	21	5	
2661 金属工作機械製造業	35	21	14	1 698	1 240	132	99	102	105	33	3	—	
2662 金属加工機械製造業(金属工作機械を除く)	4	2	2	142	92	16	13	8	12	1	—	—	
2663 金属工作機械用・金属加工機械用部分品・附属品製造業(機械工具、金型を除く)	176	158	18	2 660	1 793	441	140	170	77	37	17	5	
2664 機械工具製造業(粉末や金業を除く)	41	31	10	864	592	124	42	68	20	18	1	—	
267 半導体・フラットパネルディスプレイ製造装置製造業	75	53	22	2 531	1 811	322	113	184	72	37	1	—	
2671 半導体製造装置製造業	61	44	17	2 202	1 567	279	108	166	52	37	1	—	
2672 フラットパネルディスプレイ製造装置製造業	14	9	5	329	244	43	5	18	20	—	—	—	
269 その他の生産用機械・同部分品製造業	263	208	55	6 470	4 659	847	357	310	196	119	11	3	
2691 金属用金型・同部分品・附属品製造業	70	57	13	1 648	1 242	216	72	74	29	15	4	—	
2692 非金属用金型・同部分品・附属品製造業	64	57	7	884	684	135	23	34	7	—	5	2	
2693 真空装置・真空機器製造業	16	8	8	1 060	582	96	128	57	119	77	—	1	
2694 ロボット製造業	29	25	4	1 006	745	130	55	57	23	12	1	—	
2699 他に分類されない生産用機械・同部分品製造業	84	61	23	1 872	1 406	270	79	88	18	15	1	—	

製造品出荷額等及び粗付加価値額（従業者４人以上の事業所）

臨時 雇用者数		現金給与 総 額	原 材 料 使用額等	製 造 品 出 荷 額 等						粗付加価値額
				総 額	製 造 品 出 荷 額	加 工 賃 収 入 額	くず・廃物 出 荷 額	その他収入額		
								修理料 収入額	その他(修理 料収入額除 く)	
男	女									
人	人	万円	万円	万円	万円	万円	万円	万円	万円	万円
2	1	224 439	492 145	986 400	936 757	46 049	-	-	3 594	461 741
-	1	X	X	X	X	3 184	-	-	-	X
-	-	40 091	46 551	124 517	65 132	59 385	-	-	-	72 516
-	3	16 987	16 981	105 659	88 047	17 612	-	-	-	82 109
-	3	16 987	16 981	105 659	88 047	17 612	-	-	-	82 109
66	33	5 316 577	14 622 098	28 875 569	21 269 045	5 942 396	1 876	6 705	1 655 547	13 310 523
-	-	X	X	X	X	-	-	-	-	X
-	-	X	X	X	X	-	-	-	-	X
2	2	45 105	81 372	253 796	233 973	16 055	-	-	3 768	160 080
-	-	-	-	-	-	-	-	-	-	-
-	-	X	X	X	X	X	-	-	-	X
-	-	13 038	22 518	65 644	X	2 209	-	-	X	39 957
-	2	X	X	X	X	X	-	-	X	X
1	-	5 444	16 876	32 135	32 135	-	-	-	-	14 128
1	-	19 029	36 877	134 552	133 420	1 132	-	-	-	90 776
1	1	88 396	405 874	569 996	553 136	16 089	-	-	771	152 117
-	-	X	X	X	X	X	-	-	-	X
-	-	71 830	312 766	440 788	433 260	X	-	-	X	118 691
1	1	X	X	X	X	X	-	-	X	X
23	6	1 256 048	5 793 297	10 234 642	8 305 873	682 076	-	6 543	1 240 150	4 128 040
8	-	455 953	3 094 696	5 475 052	4 286 522	291 353	-	-	897 177	2 209 466
2	-	132 482	870 372	1 227 228	913 072	13 378	-	236	300 542	331 084
-	3	X	X	X	X	-	-	-	4 526	X
-	-	X	X	X	X	-	-	-	-	X
9	1	290 408	1 121 118	1 948 880	1 739 718	202 041	-	88	7 033	770 016
4	2	273 138	353 969	957 872	745 477	175 304	-	6 219	30 872	563 319
8	4	1 230 462	3 329 605	6 015 576	5 719 478	272 271	1 876	-	21 951	2 522 619
1	-	X	X	X	X	15 194	-	-	-	X
7	4	1 102 354	3 134 398	5 503 286	5 230 662	X	1 876	-	X	2 224 735
-	-	X	X	X	X	X	-	-	X	X
20	9	1 387 661	2 664 366	6 157 473	1 404 590	4 679 731	-	-	73 152	3 254 563
5	5	226 867	181 191	647 781	4 320	635 758	-	-	7 703	432 604
-	1	X	X	X	-	X	-	-	-	X
14	3	608 870	1 052 511	2 633 975	5 073	2 599 718	-	-	29 184	1 474 249
-	-	X	X	X	24 950	X	-	-	5 199	X
1	-	330 095	1 187 898	2 103 047	1 370 247	701 734	-	-	31 066	849 367
-	-	X	X	X	X	-	-	-	X	X
-	-	X	X	X	X	-	-	-	X	X
-	2	97 524	227 959	396 325	391 828	3 255	-	-	1 242	156 994
-	2	97 524	227 959	396 325	391 828	3 255	-	-	1 242	156 994
12	9	1 149 071	1 876 783	4 832 421	4 419 077	272 919	-	162	140 263	2 775 971
6	4	938 937	1 588 817	4 172 544	4 075 796	2 469	-	-	94 279	2 429 799
6	5	210 134	287 966	659 877	343 281	270 450	-	162	45 984	346 172
133	69	6 595 113	19 660 709	35 334 931	32 636 912	748 962	31	75 760	1 873 266	14 958 219
-	-	493 852	1 541 232	2 751 716	2 371 409	278 132	-	-	102 175	1 203 771
-	-	X	X	X	X	X	-	-	X	X
-	-	X	X	X	-	X	-	-	-	X
-	-	313 102	1 424 376	2 181 585	X	-	-	-	X	783 332
4	5	1 855 070	6 210 242	10 600 680	10 401 875	170 785	-	-	28 020	4 161 507
3	-	94 682	295 092	515 320	459 248	29 958	-	-	26 114	204 595
-	2	595 884	1 357 379	2 692 528	2 643 007	49 199	-	-	322	1 250 615
1	3	1 164 504	4 557 771	7 392 832	7 299 620	91 628	-	-	1 584	2 706 297
81	9	1 088 115	4 171 165	7 714 775	7 129 020	45 876	-	9 114	530 765	3 364 889
5	-	316 859	1 488 034	3 256 601	2 906 971	36 511	-	-	313 119	1 709 923
-	-	X	X	X	X	-	-	-	-	X
-	-	X	X	X	X	X	-	3 214	X	X
-	-	X	X	X	X	X	-	-	X	X
76	9	486 004	2 050 267	3 126 189	2 914 188	-	-	5 900	206 101	1 006 315
48	55	3 158 076	7 738 070	14 267 760	12 734 608	254 169	31	66 646	1 212 306	6 228 052
-	-	21 815	105 221	169 237	161 235	7 921	-	12	69	59 716
-	3	696 071	2 645 831	4 699 948	4 629 941	69 208	31	-	768	1 934 498
1	-	13 043	12 755	45 898	43 640	2 258	-	-	-	30 687
43	11	1 462 583	3 472 047	5 758 259	4 605 439	44 241	-	-	1 108 579	2 248 072
-	40	530 980	583 485	1 832 552	1 810 569	21 983	-	-	-	1 169 150
-	1	203 873	448 816	830 044	755 392	20 612	-	-	54 040	353 658
4	-	229 711	469 915	931 822	728 392	87 946	-	66 634	48 850	432 271
104	34	9 258 260	34 753 385	58 806 742	54 241 150	2 376 088	276	339 360	1 849 868	23 561 556
4	-	522 901	2 254 993	3 877 489	3 665 156	34 276	-	29 280	148 777	1 513 889
4	-	522 901	2 254 993	3 877 489	3 665 156	34 276	-	29 280	148 777	1 513 889
8	2	623 855	6 556 183	10 519 482	9 925 154	162 642	-	148 231	283 455	4 242 659
8	2	623 855	6 556 183	10 519 482	9 925 154	162 642	-	148 231	283 455	4 242 659
-	-	X	X	X	X	-	-	-	-	X
-	-	X	X	X	X	-	-	-	-	X
-	-	X	X	X	X	-	-	-	-	X
2	-	X	X	X	X	73 987	-	8 539	81 369	X
-	-	105 574	233 376	474 285	387 853	21 569	-	130	64 733	224 123
-	-	X	X	X	X	X	-	X	X	X
2	-	80 652	63 908	289 572	245 019	44 514	-	-	39	212 081
-	-	X	X	X	X	X	-	X	X	X
2	-	1 354 536	6 544 552	10 734 099	10 378 966	201 081	-	59 068	94 984	4 186 622
-	-	X	X	X	X	X	-	-	-	X
1	-	X	X	X	X	-	-	30 759	X	X
14	3	1 156 908	5 985 137	9 751 833	9 542 419	X	-	28 309	X	3 792 682
4	1	2 413 207	6 447 181	11 538 423	9 876 997	1 167 719	-	46 584	447 123	4 894 787
-	-	832 750	3 784 485	5 377 009	4 803 293	345 770	-	37 183	190 763	1 581 644
-	-	85 817	206 602	335 849	312 964	22 885	-	-	-	123 461
8	2	1 093 214	1 781 188	4 222 651	3 297 823	730 328	-	7 225	187 275	2 298 208
2	-	401 426	674 906	1 602 914	1 462 917	68 736	-	2 176	69 085	891 474
9	3	1 176 938	3 199 245	5 839 789	5 596 422	201 586	140	622	41 019	2 552 717
9	3	1 040 265	2 462 667	4 641 622	4 428 556	174 589	140	622	37 715	2 079 197
-	-	136 673	736 578	1 198 167	1 167 866	26 997	-	-	3 304	473 520
65	26	2 949 127	9 369 478	15 394 204	14 059 094	534 797	136	47 036	753 141	5 683 441
1	-	751 084	2 104 320	3 541 932	2 946 260	139 410	-	13 708	442 554	1 358 525
3	-	382 612	504 139	1 446 027	1 418 252	25 387	136	445	1 807	876 467
55	17	480 025	2 410 896	3 810 315	3 694 346	48 036	-	-	67 933	1 347 234
5	5	520 451	2 232 689	2 877 768	2 547 332	127 780	-	323	202 333	602 724
1	4	814 955	2 117 434	3 718 162	3 452 904	194 184	-	32 560	38 514	1 498 491

第7-1表 産業中・小・細分類 事業所数、従業者数、現金給与総額、原材料使用額等、

産 業 分 類	事 業 所 数			従 業 者 数											
	合計	従業者規模		合 計	常 用 労 働 者								個人事業主 ・無給家族 従業者		
		4～ 29人	30人 以上		雇 用 者				出向・派遣						
					正社員、正職員等		パート・アルバイト等		受入者						
					男	女	男	女	男	女	男	女			
				人	人	人	人	人	人	人	人	人	人	人	人
27 業務用機械器具製造業	277	194	83	11 714	6 530	2 332	519	1 558	575	356	20	9			
271 事務用機械器具製造業	22	13	9	2 217	1 554	326	36	156	85	62	2	2			
2711 複写機製造業	12	7	5	412	155	71	15	106	34	33	2	2			
2719 その他の事務用機械器具製造業	10	6	4	1 805	1 399	255	21	50	51	29	-	-			
272 サービス・娯楽用機械器具製造業	36	23	13	1 597	920	262	84	172	81	83	1	-			
2721 サービス用機械器具製造業	8	1	7	664	564	79	7	2	12	-	-	-			
2722 娯楽用機械製造業	15	12	3	380	165	107	22	55	8	24	-	-			
2723 自動販売機製造業	6	5	1	89	48	21	4	17	4	-	-	-			
2729 その他のサービス用・娯楽用機械器具製造業	7	5	2	464	143	55	51	98	57	59	1	-			
273 計量器・測定器・試験機・測量機械器具・理化学機械器具製造業	81	60	21	2 312	1 386	502	106	378	8	14	5	4			
2731 体積計製造業	6	3	3	445	251	98	16	72	3	7	1	-			
2733 圧力計・流量計・液面計等製造業	30	22	8	904	495	215	39	149	2	2	2	1			
2734 精密測定器製造業	14	12	2	282	196	38	18	24	-	5	1	-			
2735 分析機器製造業	4	2	2	98	65	19	-	12	2	-	-	-			
2736 試験機製造業	3	-	3	161	150	45	13	30	-	-	-	-			
2737 測量機械器具製造業	1	1	-	7	3	3	-	1	-	-	-	-			
2738 理化学機械器具製造業	2	2	-	15	7	-	-	8	-	-	-	-			
2739 その他の計量器・測定器・分析機器・試験機・測量機械器具・理化学機械器具製造業	21	18	3	400	219	84	20	82	1	-	1	3			
274 医療用機械器具・医療用品製造業	54	38	16	1 932	1 055	431	73	338	24	10	5	1			
2741 医療用機械器具製造業	46	33	13	1 720	938	365	71	321	15	10	4	1			
2742 歯科用機械器具製造業	2	2	-	18	8	2	-	8	-	-	-	-			
2743 医療用品製造業(動物用医療機械器具を含む)	4	2	2	119	75	33	-	1	9	-	1	-			
2744 歯科材料製造業	2	1	1	75	34	31	2	8	-	-	-	-			
275 光学機械器具・レンズ製造業	84	60	24	3 656	1 615	811	220	514	377	187	7	2			
2751 顕微鏡・望遠鏡等製造業	20	16	4	1 472	531	162	106	297	335	115	1	1			
2752 写真機・映画用機械・同附属品製造業	27	21	6	482	277	128	19	30	15	9	4	1			
2753 光学機械用レンズ・プリズム製造業	37	23	14	1 702	807	521	95	187	27	63	2	-			
28 電子部品・デバイス・電子回路製造業	373	227	146	24 808	15 600	4 737	852	2 124	1 240	570	28	8			
281 電子デバイス製造業	21	3	18	4 337	2 981	772	112	148	203	125	-	-			
2811 電子管製造業	2	-	2	96	46	30	3	17	-	-	-	-			
2812 光電変換素子製造業	3	-	3	659	281	89	80	52	95	64	-	-			
2813 半導体素子製造業(光電変換素子を除く)	8	-	8	2 212	1 679	339	28	65	74	29	-	-			
2814 集積回路製造業	2	-	2	146	45	99	-	2	-	-	-	-			
2815 液晶パネル・フラットパネル製造業	6	3	3	1 224	930	215	1	12	34	32	-	-			
282 電子部品製造業	112	67	45	5 233	3 171	1 163	228	446	218	89	11	4			
2821 抵抗器・コンデンサ・変成器・複合部品製造業	66	38	28	3 751	2 388	789	150	265	153	50	4	1			
2822 音響部品・磁気ヘッド・小形モータ製造業	19	13	6	556	308	133	31	63	18	28	5	1			
2823 コネクタ・スイッチ・リレー製造業	27	16	11	926	475	241	47	118	47	11	2	2			
283 記録メディア製造業	2	2	-	21	14	3	4	-	-	-	-	-			
2831 半導体メモリメディア製造業	2	2	-	21	14	3	4	-	-	-	-	-			
284 電子回路製造業	107	69	38	6 593	4 020	1 334	244	737	225	176	6	1			
2841 電子回路基板製造業	42	25	17	3 971	2 727	795	157	262	101	33	-	-			
2842 電子回路実装基板製造業	65	44	21	2 622	1 293	539	87	475	124	143	6	1			
285 ユニット部品製造業	16	7	9	1 309	573	370	23	123	238	4	3	-			
2851 電源ユニット・高周波ユニット・コントロールユニット製造業	8	2	6	1 046	458	335	3	34	235	4	2	-			
2859 その他のユニット部品製造業	8	5	3	263	115	35	20	89	3	-	1	-			
289 その他の電子部品・デバイス・電子回路製造業	115	79	36	7 315	4 841	1 095	241	670	356	176	8	3			
2899 その他の電子部品・デバイス・電子回路製造業	115	79	36	7 315	4 841	1 095	241	670	356	176	8	3			
29 電気機械器具製造業	335	240	95	15 045	8 786	3 188	574	1 757	912	646	27	9			
291 発電用・送電用・配電用電気機械器具製造業	137	102	35	5 291	3 471	1 070	163	515	331	228	12	6			
2911 発電機・電動機・その他の回転電気機械製造業	55	37	18	3 222	2 365	681	69	171	248	182	5	3			
2912 変圧器類製造業(電子機器用を除く)	9	7	2	269	134	52	39	43	1	-	1	-			
2913 電力開閉装置製造業	7	4	3	405	158	100	1	32	76	37	-	1			
2914 配電盤・電力制御装置製造業	49	43	6	799	532	122	40	93	4	4	5	1			
2915 配線器具・配線附属品製造業	17	11	6	596	282	115	14	176	2	5	1	1			
292 産業用電気機械器具製造業	59	39	20	2 696	987	635	228	627	317	163	4	-			
2921 電気溶接機製造業	1	1	-	5	3	2	-	-	-	-	-	-			
2922 内燃機関電気部品製造業	26	15	11	789	327	291	33	123	7	6	2	-			
2929 その他の産業用電気機械器具製造業(車両用、船舶用を含む)	32	23	9	1 902	657	342	195	504	310	157	2	-			
293 民生用電気機械器具製造業	41	33	8	1 463	810	384	42	131	18	83	6	1			
2931 ちゅう房機器製造業	3	3	-	30	5	4	3	17	-	-	1	-			
2932 空調・住宅関連機器製造業	9	7	2	443	228	128	5	17	15	47	2	1			
2933 衣料衛生関連機器製造業	2	1	1	257	128	95	1	10	-	29	-	-			
2939 その他の民生用電気機械器具製造業	27	22	5	733	449	157	33	87	3	7	3	-			
294 電球・電気照明器具製造業	12	9	3	414	265	86	12	40	1	10	-	-			
2941 電球製造業	4	1	3	316	211	50	7	38	-	10	-	-			
2942 電気照明器具製造業	8	8	-	98	54	36	5	2	1	-	-	-			
295 電池製造業	3	2	1	102	82	8	-	6	6	-	-	-			
2951 蓄電池製造業	3	2	1	102	82	8	-	6	6	-	-	-			
296 電子応用装置製造業	14	12	2	315	165	81	18	51	-	-	-	-			
2961 X線装置製造業	1	1	-	9	7	1	1	-	-	-	-	-			
2962 医療用電子応用装置製造業	1	1	-	6	6	-	-	-	-	-	-	-			
2969 その他の電子応用装置製造業	12	10	2	300	152	80	17	51	-	-	-	-			
297 電気計測器製造業	51	31	20	3 131	1 815	587	57	311	234	149	4	2			
2971 電気計測器製造業(別掲を除く)	32	18	14	2 565	1 532	479	46	201	222	110	2	1			
2972 工業計器製造業	16	12	4	301	161	78	7	41	-	11	2	1			
2973 医療用計測器製造業	3	1	2	265	122	30	4	69	12	28	-	-			
299 その他の電気機械器具製造業	18	12	6	1 633	1 191	337	54	76	5	13	1	-			
2999 その他の電気機械器具製造業	18	12	6	1 633	1 191	337	54	76	5	13	1	-			
30 情報通信機械器具製造業	124	82	42	14 734	10 046	2 339	435	594	974	478	9	1			
301 通信機械器具・同関連機械器具製造業	25	13	12	3 952	2 487	526	97	245	426	230	-	-			
3011 有線通信機械器具製造業	1	-	1	32	13	-	9	9	-	1	-	-			
3013 無線通信機械器具製造業	16	6	10	3 691	2 374	486	81	194	386	229	-	-			
3015 交通信号保安装置製造業	5	5	-	66	41	15	4	6	-	-	-	-			
3019 その他の通信機械器具・同関連機械器具製造業	3	2	1	163	59	25	3	36	40	-	-	-			
302 映像・音響機械器具製造業	49	37	12	1 267	780	300	40	115	28	16	6	-			
3021 ビデオ機器製造業	4	2	2	206	160	30	-	15	14	5	-	-			
3022 デジタルカメラ製造業	31	26	5	590	349	119	31	63	13	10	5	-			
3023 電気音響機械器具製造業	14	9	5	471	271	151	9	37	1	1	1	-			
303 電子計算機・同附属装置製造業	50	32	18	9 515	6 779	1 513	298	234	520	232	3	1			
3031 電子計算機製造業(パーソナルコンピュータを除く)	6	2	4	870	493	100	122	85	46	32	-	-			
3032 パーソナルコンピュータ製造業	10	6	4	885	480	164	12	34	171	23	1	-			
3033 外部記憶装置製造業	2	-	2	610	449	98	29	7	24	4	-	-			
3034 印刷装置製造業	16	12	4	5 953	4 456	894	120	72	266	156	1	1			
3035 表示装置製造業	3	2	1	319	242	71									

製造品出荷額等及び粗付加価値額（従業者４人以上の事業所）

臨時 雇用者数		現金給与 総 額	原 材 料 使用額等	製 造 品 出 荷 額 等						粗付加価値額
				総 額	製 造 品 出 荷 額	加 工 賃 収 入 額	くず廃物 出 荷 額	その他収入額		
								修理料 収入額	その他(修理 料収入額除 く)	
男	女	万円	万円	万円	万円	万円	万円	万円	万円	万円
人	人	万円	万円	万円	万円	万円	万円	万円	万円	万円
29	34	5 606 702	25 055 006	38 476 835	22 167 128	975 329	-	204 859	15 129 519	12 666 790
-	-	1 622 645	13 229 609	17 375 814	2 774 663	57 865	-	-	14 543 286	3 929 511
-	-	125 013	294 921	520 964	461 050	51 080	-	-	8 834	210 124
-	-	1 497 632	12 934 688	16 854 850	2 313 613	6 785	-	-	14 534 452	3 719 387
2	11	641 654	2 588 107	4 596 988	4 300 515	101 320	-	103 580	91 573	1 865 110
-	-	305 671	1 279 813	2 502 402	2 324 255	-	-	103 556	74 591	1 135 003
2	11	145 352	453 618	929 450	837 644	74 824	-	-	16 982	441 646
-	-	37 425	55 801	113 432	111 932	1 500	-	-	-	53 333
-	-	153 206	798 875	1 051 704	1 026 684	24 996	-	24	-	235 129
17	14	924 508	3 286 433	5 630 328	4 952 122	276 212	-	101 239	300 755	2 208 873
-	-	135 366	1 148 856	1 706 985	1 205 156	126 503	-	97 033	278 293	520 277
3	1	324 014	992 635	1 700 277	1 671 220	19 191	-	955	8 911	668 545
1	-	126 930	277 022	632 528	613 661	12 730	-	2 501	3 636	345 347
11	13	51 161	381 789	666 248	659 183	1 737	-	-	5 328	264 914
-	-	133 316	197 760	290 483	289 483	100	-	750	150	88 666
-	-	X	X	X	X	X	-	-	-	X
-	-	X	X	X	X	X	-	-	-	X
2	-	146 826	271 831	604 507	486 665	113 405	-	-	4 437	309 310
1	2	845 991	1 601 283	3 385 209	2 946 827	272 113	-	-	166 269	1 677 246
1	2	756 480	1 268 549	2 795 610	2 600 021	65 686	-	-	129 903	1 438 867
-	-	X	X	X	X	X	-	-	-	X
-	-	56 629	297 313	429 817	203 862	189 589	-	-	36 366	123 149
-	-	X	X	X	X	X	-	-	-	X
9	7	1 571 904	4 349 574	7 488 496	7 193 001	267 819	-	40	27 636	2 986 050
6	2	737 179	2 187 476	3 366 749	3 309 199	57 206	-	-	344	1 131 758
-	3	163 984	229 863	606 005	565 446	40 519	-	40	-	352 383
3	2	670 741	1 932 235	3 515 742	3 318 356	170 094	-	-	27 292	1 501 909
18	104	12 521 664	44 370 274	77 299 377	65 441 773	4 742 380	2 021	2 941	7 110 262	31 815 768
1	-	2 457 009	8 735 282	13 504 389	12 932 198	471 947	-	-	100 244	4 562 425
1	-	X	X	X	X	X	-	-	-	X
-	-	301 074	3 482 172	5 769 471	5 727 274	42 197	-	-	-	2 122 106
-	-	1 239 297	4 146 173	5 977 700	5 743 606	234 094	-	-	-	1 753 148
-	-	X	X	X	X	X	-	-	-	X
-	-	819 137	978 068	1 464 924	1 241 408	128 743	-	-	94 773	534 401
6	2	2 367 104	12 466 975	22 226 738	19 628 869	385 199	-	-	2 212 670	9 426 396
2	2	1 809 527	8 916 774	17 078 549	16 539 196	98 791	-	-	440 562	7 873 377
1	-	210 004	1 646 927	2 153 685	734 643	50 216	-	-	1 368 826	501 745
3	-	347 573	1 903 274	2 994 504	2 355 030	236 192	-	-	403 282	1 051 274
1	-	X	X	X	-	X	-	-	-	X
1	-	X	X	X	-	X	-	-	-	X
5	8	3 256 105	8 674 099	16 333 853	14 395 169	1 186 494	-	2 075	750 115	7 330 753
5	1	2 314 429	5 824 150	11 936 589	11 045 406	188 650	-	2 075	700 458	5 892 721
-	7	941 676	2 849 949	4 397 264	3 349 763	997 844	-	-	49 657	1 438 032
-	68	X	X	X	4 148 583	X	-	-	207 865	X
-	68	287 143	2 822 518	4 070 534	3 863 237	-	-	-	207 297	1 185 351
-	-	X	X	X	285 346	X	-	-	568	X
5	26	4 050 848	11 490 101	20 742 282	14 336 954	2 563 073	2 021	866	3 839 368	9 088 541
5	26	4 050 848	11 490 101	20 742 282	14 336 954	2 563 073	2 021	866	3 839 368	9 088 541
33	73	6 557 373	22 533 802	39 711 465	32 335 598	1 359 949	-	105 372	5 910 546	16 472 587
16	31	2 252 152	11 139 373	18 404 489	13 024 347	371 091	-	30 646	4 978 405	6 915 137
15	11	1 496 858	9 247 927	14 069 926	9 222 676	147 166	-	30 646	4 669 438	4 645 439
-	-	85 362	193 344	384 759	321 195	10 540	-	-	53 024	177 626
-	18	189 236	291 438	1 247 708	1 192 807	54 901	-	-	-	886 513
1	1	291 847	556 268	1 192 675	864 389	105 976	-	-	222 310	593 181
-	1	188 849	850 396	1 509 421	1 423 280	52 508	-	-	33 633	612 378
6	16	887 952	1 523 847	3 432 357	2 147 414	542 459	-	30 128	712 356	1 780 710
-	-	X	X	X	X	-	-	-	-	X
2	1	X	X	X	X	50 462	-	-	197 355	X
4	15	637 232	898 026	2 222 002	1 184 876	491 997	-	30 128	515 001	1 234 292
5	3	520 174	1 985 208	3 128 128	2 886 774	107 745	-	30 623	102 986	1 083 797
-	1	4 268	3 950	10 861	5 000	5 861	-	-	-	6 410
-	-	X	X	X	X	27 299	-	518	X	X
-	-	X	X	X	X	-	-	-	-	X
5	2	281 365	1 192 306	1 945 426	1 821 486	74 585	-	30 105	19 250	715 856
3	-	166 099	506 110	868 299	790 897	42 237	-	498	34 667	350 125
-	-	132 013	383 827	669 211	669 211	-	-	-	-	277 897
3	-	34 086	122 283	199 088	121 686	42 237	-	498	34 667	72 228
-	-	61 856	42 542	144 510	4 622	96 171	-	-	43 717	95 007
-	-	61 856	42 542	144 510	4 622	96 171	-	-	43 717	95 007
-	2	128 429	580 667	1 456 602	1 429 625	25 157	-	1 719	101	812 650
-	-	X	X	X	X	-	-	-	-	X
-	-	X	X	X	X	-	-	-	-	X
-	2	X	X	X	X	25 157	-	1 719	101	X
3	21	1 538 690	3 927 724	7 515 745	7 334 999	131 234	-	11 758	37 754	3 406 216
-	19	1 306 439	3 374 560	6 388 327	6 256 791	97 787	-	11 570	22 179	2 873 111
3	2	125 009	144 897	439 153	398 181	31 583	-	48	9 341	273 256
-	-	107 242	408 267	688 265	680 027	1 864	-	140	6 234	259 849
-	-	1 002 021	2 828 331	4 761 335	4 716 920	43 855	-	-	560	2 028 945
-	-	1 002 021	2 828 331	4 761 335	4 716 920	43 855	-	-	560	2 028 945
6	2	8 809 809	71 863 498	105 732 078	49 328 333	866 474	-	837 262	54 700 009	32 118 670
-	-	2 018 213	20 252 348	31 401 463	29 453 312	410 789	-	786 859	750 503	10 502 080
-	-	X	X	X	X	X	-	-	-	X
-	-	1 934 298	20 136 774	31 124 871	29 267 128	320 696	-	786 859	750 188	10 352 353
-	-	22 117	48 525	91 562	87 762	3 800	-	-	-	39 855
-	-	X	X	X	X	X	-	-	315	X
2	2	572 828	1 057 253	1 957 197	1 672 877	199 454	-	1 298	83 568	851 616
-	-	99 383	287 656	529 736	456 990	20 202	-	-	52 544	228 205
2	2	213 745	453 041	782 802	679 549	101 741	-	1 298	214	310 345
-	-	259 700	316 556	644 659	536 338	77 511	-	-	30 810	313 066
4	-	6 218 768	50 553 897	72 373 418	18 202 144	256 231	-	49 105	53 865 938	20 764 974
-	-	401 615	1 987 608	2 950 562	2 944 768	3 413	-	-	2 381	945 954
-	-	444 108	3 322 613	4 147 192	4 037 995	103 395	-	5 802	-	780 204
-	-	X	X	X	X	-	-	-	-	X
3	-	4 224 413	43 055 125	61 002 130	7 041 019	119 722	-	-	53 841 389	16 891 195
-	-	X	X	X	X	-	-	-	-	X
1	-	616 177	365 366	748 554	653 382	29 701	-	43 303	22 168	359 438

第7-1表 産業中・小・細分類 事業所数、従業者数、現金給与総額、原材料使用額等、

産 業 分 類	事 業 所 数			従 業 者 数								個人事業主 ・無給家族 従業員	
				合計	従業員規模		合 計	常 用 労 働 者					
	雇 用 者							出向・派遣					
	正社員、正職員等		パート・アルバイト等		受入者								
	4～ 29人	30人 以上	男	女	男	女	男	女	男	女			
31 輸送用機械器具製造業	269	171	98	13 692	8 388	2 235	967	1 256	764	262	21	7	
311 自動車・同附属品製造業	221	131	90	11 984	7 273	1 953	904	1 103	685	245	19	5	
3112 自動車車体・附属車製造業	1	1	-	22	20	2	-	-	-	-	-	-	
3113 自動車部分品・附属品製造業	220	130	90	11 962	7 253	1 951	904	1 103	685	245	19	5	
312 鉄道車両・同部分品製造業	2	1	1	45	23	9	10	1	2	-	-	-	
3121 鉄道車両製造業	1	-	1	35	18	4	10	1	2	-	-	-	
3122 鉄道車両用部分品製造業	1	1	-	10	5	5	-	-	-	-	-	-	
313 船舶製造・修理業、船用機関製造業	21	18	3	994	621	169	31	86	67	17	1	2	
3134 船用機関製造業	21	18	3	994	621	169	31	86	67	17	1	2	
314 航空機・同附属品製造業	7	5	2	415	326	58	7	19	10	-	-	-	
3142 航空機用原動機製造業	3	1	2	341	280	42	5	7	10	-	-	-	
3149 その他の航空機部分品・補助装置製造業	4	4	-	74	46	16	2	12	-	-	-	-	
315 産業用運搬車両・同部分品・附属品製造業	6	6	-	73	46	21	3	2	-	-	1	-	
3151 フォークリフトトラック・同部分品・附属品製造業	2	2	-	32	22	8	-	2	-	-	-	-	
3159 その他の産業用運搬車両・同部分品・附属品製造業	4	4	-	41	24	13	3	-	-	-	1	-	
319 その他の輸送用機械器具製造業	12	10	2	181	99	25	12	45	-	-	-	-	
3191 自転車・同部分品製造業	5	5	-	47	19	10	2	16	-	-	-	-	
3199 他に分類されない輸送用機械器具製造業	7	5	2	134	80	15	10	29	-	-	-	-	
32 その他の製造業	216	183	33	6 047	3 410	1 141	329	687	265	240	17	9	
321 貴金属・宝石製品製造業	1	1	-	4	2	2	-	-	-	-	-	-	
3212 貴金属・宝石製装身具(ジュエリー)附属品・同材料加工業	1	1	-	4	2	2	-	-	-	-	-	-	
322 装身具・装飾品・ボタン・同関連品製造業(貴金属・宝石製を除く)	6	3	3	283	159	91	20	13	-	-	-	-	
3221 装身具・装飾品製造業(貴金属・宝石製を除く)	1	1	-	14	2	12	-	-	-	-	-	-	
3223 ボタン製造業	2	1	1	134	89	43	-	2	-	-	-	-	
3224 針・ピン・ホック・スナップ・同関連品製造業	3	1	2	135	68	36	20	11	-	-	-	-	
323 時計・同部分品製造業	15	9	6	2 046	1 012	417	126	230	137	151	-	-	
3231 時計・同部分品製造業	15	9	6	2 046	1 012	417	126	230	137	151	-	-	
324 楽器製造業	27	23	4	376	218	49	39	47	14	6	5	3	
3249 その他の楽器・楽器部品・同材料製造業	27	23	4	376	218	49	39	47	14	6	5	3	
325 がん具・運動用具製造業	33	24	9	969	503	167	73	183	25	32	1	2	
3251 娯楽用具・がん具製造業(人形を除く)	6	4	2	270	59	39	37	120	8	21	1	2	
3252 人形製造業	3	3	-	19	9	1	3	6	-	-	-	-	
3253 運動用具製造業	24	17	7	680	435	127	33	57	17	11	-	-	
326 ペン・鉛筆・絵画用品・その他の事務用品製造業	12	12	-	109	40	42	1	23	1	1	1	-	
3261 万年筆・ペン類・鉛筆製造業	6	6	-	72	26	31	-	14	1	-	-	-	
3262 毛筆・絵画用品製造業(鉛筆を除く)	2	2	-	20	9	4	-	6	-	1	-	-	
3269 その他の事務用品製造業	4	4	-	17	5	7	1	3	-	-	1	-	
327 漆器製造業	13	13	-	114	66	30	10	6	-	-	2	-	
3271 漆器製造業	13	13	-	114	66	30	10	6	-	-	2	-	
328 畳等生活雑貨製品製造業	18	18	-	122	78	22	6	13	-	-	2	1	
3281 麦わら・パナマ類帽子・わら工品製造業	1	1	-	4	2	1	1	-	-	-	-	-	
3282 畳製造業	14	14	-	94	63	16	5	7	-	-	2	1	
3283 うちわ・扇子・ちょうちん製造業	1	1	-	4	2	1	-	1	-	-	-	-	
3284 ほうき・ブラシ製造業	1	1	-	12	7	-	-	5	-	-	-	-	
3289 その他の生活雑貨製品製造業	1	1	-	8	4	4	-	-	-	-	-	-	
329 他に分類されない製造業	91	80	11	2 024	1 332	321	54	172	88	50	6	3	
3291 煙火製造業	11	11	-	127	73	23	7	24	-	-	-	-	
3292 看板・標識機製造業	36	36	-	265	154	66	8	18	10	1	6	2	
3293 バレット製造業	5	4	1	119	91	14	9	5	-	-	-	-	
3294 モデル・模型製造業	1	1	-	7	3	3	1	-	-	-	-	-	
3295 工業用模型製造業	8	8	-	51	36	8	-	6	-	-	-	1	
3296 情報記録物製造業(新聞、書籍等の印刷物を除く)	1	1	-	28	12	8	-	8	-	-	-	-	
3297 眼鏡製造業(枠を含む)	2	1	1	208	91	16	1	8	49	43	-	-	
3299 他に分類されないその他の製造業	27	18	9	1 219	872	183	28	103	29	6	-	-	

(注) 1 事業所数及び従業者数は平成28年6月1日時点の数値。

2 従業者数については、経済センサス-活動調査の結果であり、常用労働者及び個人事業主・無給家族従業者に他事業所への出向者を含んでいるため、内訳が従業者総数と一致しない。

3 現金給与総額、原材料使用額等、製造品出荷額等、粗付加価値額については個人経営調査票による調査分を含まない。

製造品出荷額等及び粗付加価値額（従業者４人以上の事業所）

臨時 雇用者数		現金給与 総 額	原 材 料 使用額等	製 造 品 出 荷 額 等						粗付加価値額
				総 額	製 造 品 出 荷 額	加 工 賃 収 入 額	くず廃物 出 荷 額	その他収入額		
								修理料 収入額	その他(修理 料収入除く)	
男	女									
人	人	万円	万円	万円	万円	万円	万円	万円	万円	万円
125	44	6 092 646	19 783 793	33 679 335	31 556 588	2 011 287	982	-	110 478	13 060 667
125	43	5 139 385	16 952 602	29 331 017	27 493 151	1 732 938	982	-	103 946	11 638 373
-	-	X	X	X	X	X	-	-	-	X
125	43	X	X	X	X	X	982	-	103 946	X
-	1	X	X	X	X	X	-	-	X	X
-	1	X	X	X	-	X	-	-	X	X
-	-	X	X	X	X	X	-	-	-	X
-	-	665 450	2 259 978	3 249 823	3 141 759	108 064	-	-	-	924 846
-	-	665 450	2 259 978	3 249 823	3 141 759	108 064	-	-	-	924 846
-	-	192 541	450 704	781 494	745 451	35 972	-	-	71	315 068
-	-	169 788	444 308	736 990	716 954	20 036	-	-	-	279 765
-	-	22 753	6 396	44 504	28 497	15 936	-	-	71	35 303
-	-	X	X	X	X	X	-	-	-	X
-	-	X	X	X	X	X	-	-	-	X
-	-	10 095	21 059	56 194	45 394	10 800	-	-	-	32 536
-	-	53 266	70 718	173 296	117 162	X	-	-	X	95 222
-	-	13 103	8 283	33 665	24 363	9 302	-	-	-	23 502
-	-	40 163	62 435	139 631	92 799	X	-	-	X	71 720
44	8	2 675 977	9 881 371	16 235 955	14 011 832	889 588	133	6 711	1 327 691	6 064 160
-	-	X	X	X	X	-	-	-	-	X
-	-	X	X	X	X	-	-	-	-	X
-	-	X	X	X	X	3 746	-	-	-	X
-	-	X	X	X	-	X	-	-	-	X
-	-	X	X	X	X	-	-	-	-	X
-	-	99 284	223 972	996 548	X	X	-	-	-	761 309
1	3	1 168 486	6 378 036	8 891 714	7 422 505	488 783	-	-	980 426	2 420 052
1	3	1 168 486	6 378 036	8 891 714	7 422 505	488 783	-	-	980 426	2 420 052
2	-	105 213	165 168	373 025	276 290	64 685	-	811	31 239	197 658
2	-	105 213	165 168	373 025	276 290	64 685	-	811	31 239	197 658
2	3	318 215	470 287	1 252 497	1 131 366	64 901	133	2 887	53 210	740 474
1	1	71 926	21 578	131 116	79 905	46 724	-	-	4 487	102 401
-	-	3 440	5 434	12 126	12 126	-	-	-	-	6 196
1	2	242 849	443 275	1 109 255	1 039 335	18 177	133	2 887	48 723	631 877
3	-	34 216	104 650	180 179	156 679	23 251	-	-	249	70 745
3	-	26 630	88 016	146 642	X	5 922	-	-	X	55 095
-	-	X	X	X	X	-	-	-	X	X
-	-	X	X	X	-	17 329	-	-	-	X
1	1	31 161	72 417	192 383	80 889	77 825	-	1 700	31 969	111 093
1	1	31 161	72 417	192 383	80 889	77 825	-	1 700	31 969	111 093
4	-	35 823	54 997	134 020	99 875	12 382	-	1 313	20 450	73 568
4	-	X	X	X	-	X	-	-	-	X
-	-	27 390	43 744	90 892	61 227	X	-	1 313	X	44 054
-	-	X	X	X	X	-	-	-	X	X
-	-	X	X	X	X	-	-	-	-	X
-	-	X	X	X	X	-	-	-	-	X
31	1	835 187	2 371 976	4 120 811	3 756 648	154 015	-	-	210 148	1 637 633
27	1	51 221	33 118	133 786	133 786	-	-	-	-	93 319
3	-	76 941	107 453	264 918	238 963	3 458	-	-	22 497	146 074
-	-	52 857	355 935	482 612	472 140	X	-	-	X	118 676
-	-	X	X	X	X	-	-	-	-	X
-	-	14 402	30 310	65 729	29 303	12 110	-	-	24 316	32 956
-	-	X	X	X	X	X	-	-	-	X
-	-	X	X	X	X	-	-	-	X	X
1	-	459 986	1 532 503	2 506 234	2 317 860	132 399	-	-	55 975	908 814

第7-2表 産業中・小・細分類別 事業所数、従業者数、現金給与総額、製造品出荷額等及び粗付加価値額
(従業者3人以下の事業所)

産 業 分 類		事業所数	従業者数	現金給与 総額	原材料 使用額等	製造品 出荷額等	粗付加 価値額
			人	万円	万円	万円	万円
総 計		3 878	7 439	791 075	1 803 566	3 904 372	1 941 418
09	食料品製造業	323	674	59 314	147 708	306 020	146 581
091	畜産食料品製造業	12	23	X	X	X	X
0911	部分肉・冷凍肉製造業	2	3	X	X	X	X
0912	肉加工品製造業	5	8	1 008	2 646	3 914	1 174
0913	処理牛乳・乳飲料製造業	1	3	-	-	-	-
0914	乳製品製造業(処理牛乳、乳飲料を除く)	1	3	X	X	X	X
0919	その他の畜産食料品製造業	3	6	320	399	850	418
092	水産食料品製造業	23	54	4 425	15 158	35 108	18 470
0922	海藻加工業	4	7	842	8 720	19 559	10 035
0923	水産練製品製造業	1	3	-	-	-	-
0926	冷凍水産食品製造業	1	3	-	-	-	-
0929	その他の水産食料品製造業	17	41	3 583	6 438	15 549	8 435
093	野菜缶詰・果実缶詰・農産保存食料品製造業	33	62	9 898	36 859	93 267	52 229
0931	野菜缶詰・果実缶詰・農産保存食料品製造業(野菜漬物を除く)	17	32	7 158	23 009	69 687	43 220
0932	野菜漬物製造業(缶詰、瓶詰、つぼ詰を除く)	16	30	2 740	13 850	23 580	9 009
094	調味料製造業	29	66	8 802	16 313	35 559	17 819
0941	味そ製造業	22	50	6 204	11 594	26 439	13 744
0942	しょう油・食用アミノ酸製造業	7	16	2 598	4 719	9 120	4 075
096	精穀・製粉業	21	38	2 550	18 118	24 990	6 364
0961	精米・精麦業	15	27	1 808	16 340	21 500	4 778
0969	その他の精穀・製粉業	6	11	742	1 778	3 490	1 586
097	パン・菓子製造業	75	162	12 648	26 628	42 049	14 277
0971	パン製造業	15	32	1 004	1 404	2 160	700
0972	生菓子製造業	40	87	8 808	16 690	26 594	9 170
0973	ビスケット類・干菓子製造業	7	13	X	X	X	X
0974	米菓製造業	2	5	X	X	X	X
0979	その他のパン・菓子製造業	11	25	1 343	5 470	7 981	2 324
098	動植物油脂製造業	1	2	X	X	X	X
0981	動植物油脂製造業(食用油脂加工業を除く)	1	2	X	X	X	X
099	その他の食料品製造業	129	267	18 996	27 167	63 117	33 287
0991	でんぷん製造業	1	2	X	X	X	X
0992	めん類製造業	24	53	4 644	6 218	13 511	6 752
0993	豆腐・油揚げ製造業	39	77	2 003	2 865	7 104	3 926
0994	あん類製造業	3	6	X	X	X	X
0996	そう(惣)菜製造業	9	22	1 625	5 010	9 516	4 172
0997	すし・弁当・調理パン製造業	13	26	3 352	6 368	10 767	4 073
0999	他に分類されない食料品製造業	40	81	6 460	5 659	18 842	12 206
10	飲料・たばこ・飼料製造業	28	54	11 295	15 237	46 570	24 140
101	清涼飲料製造業	4	7	X	X	X	X
1011	清涼飲料製造業	4	7	X	X	X	X
102	酒類製造業	15	32	7 139	9 285	34 471	18 450
1021	果実酒製造業	2	5	X	X	X	X
1023	清酒製造業	10	23	4 721	5 639	20 139	9 923
1024	蒸留酒・混成酒製造業	3	4	X	X	X	X
103	茶・コーヒー製造業(清涼飲料を除く)	2	4	X	X	X	X
1031	製茶業	1	2	-	-	-	-
1032	コーヒー製造業	1	2	X	X	X	X
106	飼料・有機質肥料製造業	7	11	2 403	5 339	9 795	4 125
1063	有機質肥料製造業	7	11	2 403	5 339	9 795	4 125

第7-2表 産業中・小・細分類別 事業所数、従業者数、現金給与総額、製造品出荷額等及び粗付加価値額
(従業者3人以下の事業所)

産 業 分 類		事業所数	従業者数	現金給与 総額	原材料 使用額等	製造品 出荷額等	粗付加 価値額
			人	万円	万円	万円	万円
11	繊維工業	139	265	18 563	23 642	63 139	36 573
111	製糸業、紡績業、化学繊維・ねん糸等製造業	1	2	-	-	-	-
1116	毛紡績業	1	2	-	-	-	-
112	織物業	10	14	492	304	1 103	740
1121	綿・スフ織物業	2	3	-	-	-	-
1122	絹・人絹織物業	8	11	492	304	1 103	740
113	ニット生地製造業	7	12	X	X	X	X
1131	丸編ニット生地製造業	2	4	X	X	X	X
1133	横編ニット生地製造業	5	8	65	17	97	74
114	染色整理業	13	21	1 016	1 130	3 438	2 137
1142	絹・人絹織物機械染色業	2	2	-	-	-	-
1145	織物手加工染色整理業	9	17	X	X	X	X
1146	綿状繊維・糸染色整理業	1	1	X	X	X	X
1148	繊維雑品染色整理業	1	1	-	-	-	-
115	網・網・レース・繊維粗製品製造業	2	5	X	X	X	X
1151	網製造業	1	3	X	X	X	X
1159	その他の繊維粗製品製造業	1	2	-	-	-	-
116	外衣・シャツ製造業(和式を除く)	35	68	2 746	4 015	10 938	6 410
1161	織物製成人男子・少年服製造業(不織布製及びレース製を含む)	5	11	38	26	186	148
1162	織物製成人女子・少女服製造業(不織布製及びレース製を含む)	14	27	1 608	1 554	4 323	2 564
1165	織物製事務用・作業用・衛生用・スポーツ用衣服・学校服製造業(不織布製及びレース製を含む)	5	7	135	464	1 305	778
1167	ニット製アウターシャツ類製造業	5	12	301	210	1 867	1 535
1168	セーター類製造業	6	11	664	1 761	3 257	1 385
118	和装製品・その他の衣服・繊維製身の回り品製造業	19	34	2 726	1 702	7 418	5 293
1181	和装製品製造業(足袋を含む)	6	6	550	232	578	320
1184	靴下製造業	4	10	1 095	465	2 950	2 301
1185	手袋製造業	2	4	X	X	X	X
1186	帽子製造業(帽体を含む)	3	7	-	-	-	-
1189	他に分類されない衣服・繊維製身の回り品製造業	4	7	X	X	X	X
119	その他の繊維製品製造業	52	109	10 488	15 139	36 745	20 007
1191	寝具製造業	9	17	X	X	X	X
1194	帆布製品製造業	14	30	6 175	10 643	23 128	11 561
1195	繊維製袋製造業	1	2	X	X	X	X
1196	刺しゅう業	15	32	2 670	2 543	7 086	4 207
1197	タオル製造業	2	5	-	-	-	-
1199	他に分類されない繊維製品製造業	11	23	200	500	690	176
12	木材・木製品製造業(家具を除く)	166	308	34 935	128 879	233 167	96 566
121	製材業、木製品製造業	71	142	26 608	115 218	201 229	79 643
1211	一般製材業	60	118	20 535	69 676	133 122	58 749
1212	単板(ベニヤ)製造業	2	4	X	X	X	X
1213	木材チップ製造業	4	11	X	X	X	X
1219	その他の特殊製材業	5	9	600	584	2 070	1 376
122	造作材・合板・建築用組立材料製造業	16	35	4 944	10 284	23 598	12 328
1221	造作材製造業(建具を除く)	4	7	467	99	1 392	1 197
1222	合板製造業	2	5	X	X	X	X
1223	集成材製造業	1	3	X	X	X	X
1224	建築用木製組立材料製造業	6	14	2 888	7 666	16 427	8 112
1227	銘木製造業	1	3	X	X	X	X
1228	床板製造業	2	3	-	-	-	-
123	木製容器製造業(竹、とうを含む)	18	28	475	790	2 332	1 428

第7-2表 産業中・小・細分類別 事業所数、従業者数、現金給与総額、製造品出荷額等及び粗付加価値額
(従業者3人以下の事業所)

産 業 分 類		事業所数	従業者数	現金給与 総額	原材料 使用額等	製造品 出荷額等	粗付加 価値額
			人	万円	万円	万円	万円
1231	竹・とう・きりゅう等容器製造業	3	5	-	-	-	-
1232	木箱製造業	7	13	475	790	2 332	1 428
1233	たる・おけ製造業	8	10	-	-	-	-
129	その他の木製品製造業(竹、とうを含む)	61	103	2 908	2 587	6 008	3 167
1299	他に分類されない木製品製造業(竹、とうを含む)	61	103	2 908	2 587	6 008	3 167
13	家具・装備品製造業	395	685	39 957	55 865	131 977	70 475
131	家具製造業	144	252	16 337	21 865	52 653	28 508
1311	木製家具製造業(漆塗りを除く)	140	244	15 495	20 967	49 452	26 375
1312	金属製家具製造業	4	8	842	898	3 201	2 133
132	宗教用具製造業	18	43	4 179	6 226	13 127	6 389
1321	宗教用具製造業	18	43	4 179	6 226	13 127	6 389
133	建具製造業	216	361	16 449	25 210	58 168	30 518
1331	建具製造業	216	361	16 449	25 210	58 168	30 518
139	その他の家具・装備品製造業	17	29	2 992	2 564	8 029	5 060
1391	事務所用・店舗用装備品製造業	4	7	-	-	-	-
1392	窓用・扉用日よけ・日本びようぶ等製造業	2	3	-	-	-	-
1393	鏡縁・額縁製造業	9	15	X	X	X	X
1399	他に分類されない家具・装備品製造業	2	4	X	X	X	X
14	パルプ・紙・紙加工品製造業	52	108	11 867	19 247	42 647	21 717
142	紙製造業	2	6	X	X	X	X
1424	手すき和紙製造業	2	6	X	X	X	X
143	加工紙製造業	4	10	-	-	-	-
1433	壁紙・ふすま紙製造業	4	10	-	-	-	-
144	紙製品製造業	24	50	5 533	8 936	22 845	12 930
1441	事務用・学用紙製品製造業	2	5	X	X	X	X
1442	日用紙製品製造業	14	29	4 205	6 441	17 041	9 865
1449	その他の紙製品製造業	8	16	X	X	X	X
145	紙製容器製造業	17	33	3 735	6 889	12 010	4 741
1453	段ボール箱製造業	9	21	2 627	4 167	7 163	2 774
1454	紙器製造業	8	12	1 108	2 722	4 847	1 967
149	その他のパルプ・紙・紙加工品製造業	5	9	X	X	X	X
1499	その他のパルプ・紙・紙加工品製造業	5	9	X	X	X	X
15	印刷・関連連業	267	515	54 577	74 244	182 850	100 592
151	印刷業	225	431	46 515	68 560	160 356	85 028
1511	オフセット印刷業(紙に対するもの)	175	337	36 580	58 275	135 679	71 700
1512	オフセット印刷以外の印刷業(紙に対するもの)	22	39	2 729	2 433	6 201	3 489
1513	紙以外の印刷業	28	55	7 206	7 852	18 476	9 839
152	製版業	12	21	3 283	3 729	11 102	6 826
1521	製版業	12	21	3 283	3 729	11 102	6 826
153	製本業、印刷物加工業	25	53	4 185	1 202	9 619	7 794
1531	製本業	17	35	2 719	603	6 179	5 164
1532	印刷物加工業	8	18	1 466	599	3 440	2 630
159	印刷関連サービス業	5	10	594	753	1 773	944
1591	印刷関連サービス業	5	10	594	753	1 773	944
16	化学工業	12	24	5 419	8 444	25 681	15 959
161	化学肥料製造業	2	4	X	X	X	X
1612	複合肥料製造業	1	3	X	X	X	X
1619	その他の化学肥料製造業	1	1	X	X	X	X
162	無機化学工業製品製造業	1	3	X	X	X	X
1629	その他の無機化学工業製品製造業	1	3	X	X	X	X

第7-2表 産業中・小・細分類別 事業所数、従業者数、現金給与総額、製造品出荷額等及び粗付加価値額
(従業者3人以下の事業所)

産 業 分 類		事業所数	従業者数	現金給与 総額	原材料 使用額等	製造品 出荷額等	粗付加 価値額
			人	万円	万円	万円	万円
163	有機化学工業製品製造業	1	2	X	X	X	X
1632	脂肪族系中間物製造業(脂肪族系溶剤を含む)	1	2	X	X	X	X
164	油脂加工製品・石けん・合成洗剤・界面活性剤・塗料製造業	4	8	1 878	3 992	11 688	7 125
1642	石けん・合成洗剤製造業	2	5	X	X	X	X
1644	塗料製造業	1	2	X	X	X	X
1646	洗浄剤・磨用剤製造業	1	1	-	-	-	-
165	医薬品製造業	1	3	-	-	-	-
1651	医薬品原薬製造業	1	3	-	-	-	-
166	化粧品・歯磨・その他の化粧用調整品製造業	2	3	X	X	X	X
1661	仕上用・皮膚用化粧品製造業(香水、オーデコロンを含む)	2	3	X	X	X	X
169	その他の化学工業	1	1	-	-	-	-
1696	天然樹脂製品・木材化学製品製造業	1	1	-	-	-	-
17	石油製品・石炭製品製造業	8	16	7 395	161 179	260 998	92 425
174	舗装材料製造業	8	16	7 395	161 179	260 998	92 425
1741	舗装材料製造業	8	16	7 395	161 179	260 998	92 425
18	プラスチック製品製造業(別掲を除く)	130	266	34 261	64 193	142 987	72 960
181	プラスチック板・棒・管・継手・異形押出製品製造業	18	35	5 649	8 602	22 196	12 589
1811	プラスチック板・棒製造業	7	10	X	X	X	X
1813	プラスチック継手製造業	2	5	X	X	X	X
1814	プラスチック異形押出製品製造業	1	2	-	-	-	-
1815	プラスチック板・棒・管・継手・異形押出製品加工業	8	18	3 824	6 635	15 808	8 495
182	プラスチックフィルム・シート・床材・合成皮革製造業	7	14	2 075	1 744	4 552	2 599
1821	プラスチックフィルム製造業	2	3	X	X	X	X
1822	プラスチックシート製造業	1	2	X	X	X	X
1825	プラスチックフィルム・シート・床材・合成皮革加工業	4	9	1 546	1 166	3 061	1 754
183	工業用プラスチック製品製造業	65	135	13 199	20 339	49 598	27 094
1831	電気機械器具用プラスチック製品製造業(加工業を除く)	22	48	4 614	5 135	14 170	8 368
1832	輸送機械器具用プラスチック製品製造業(加工業を除く)	9	21	604	2 874	7 589	4 365
1833	その他の工業用プラスチック製品製造業(加工業を除く)	14	29	3 746	7 751	11 540	3 509
1834	工業用プラスチック製品加工業	20	37	4 235	4 579	16 299	10 852
184	発泡・強化プラスチック製品製造業	6	14	5 065	12 887	26 954	13 024
1841	軟質プラスチック発泡製品製造業(半硬質性を含む)	1	3	X	X	X	X
1844	強化プラスチック製容器・浴槽等製造業	2	5	X	X	X	X
1845	発泡・強化プラスチック製品加工業	3	6	1 002	3 927	5 905	1 831
185	プラスチック成形材料製造業(廃プラスチックを含む)	6	11	3 220	7 152	17 538	9 616
1851	プラスチック成形材料製造業	5	9	X	X	X	X
1852	廃プラスチック製品製造業	1	2	X	X	X	X
189	その他のプラスチック製品製造業	28	57	5 053	13 469	22 149	8 038
1891	プラスチック製日用雑貨・食卓用品製造業	8	18	2 244	5 782	9 483	3 427
1892	プラスチック製容器製造業	3	6	602	162	1 037	810
1897	他に分類されないプラスチック製品製造業	4	8	413	1 627	3 420	1 660
1898	他に分類されないプラスチック製品加工業	13	25	1 794	5 898	8 209	2 141
19	ゴム製品製造業	14	29	2 349	7 839	14 652	6 308
192	ゴム製・プラスチック製履物・同附属品製造業	1	2	X	X	X	X
1922	プラスチック製履物・同附属品製造業	1	2	X	X	X	X
193	ゴムベルト・ゴムホース・工業用ゴム製品製造業	10	22	1 539	7 523	13 365	5 409
1931	ゴムベルト製造業	2	5	X	X	X	X
1933	工業用ゴム製品製造業	8	17	X	X	X	X
199	その他のゴム製品製造業	3	5	X	X	X	X
1999	他に分類されないゴム製品製造業	3	5	X	X	X	X

第7-2表 産業中・小・細分類別 事業所数、従業者数、現金給与総額、製造品出荷額等及び粗付加価値額
(従業者3人以下の事業所)

産 業 分 類		事業所数	従業者数	現金給与 総額	原材料 使用額等	製造品 出荷額等	粗付加 価値額
			人	万円	万円	万円	万円
20	なめし革・同製品・毛皮製造業	18	39	1 348	3 139	9 368	5 834
202	工業用革製品製造業(手袋を除く)	3	7	508	149	1 286	1 119
2021	工業用革製品製造業(手袋を除く)	3	7	508	149	1 286	1 119
203	革製履物用材料・同附属品製造業	1	2	-	-	-	-
2031	革製履物用材料・同附属品製造業	1	2	-	-	-	-
204	革製履物製造業	4	7	840	2 990	8 082	4 715
2041	革製履物製造業	4	7	840	2 990	8 082	4 715
206	かばん製造業	2	5	-	-	-	-
2061	かばん製造業	2	5	-	-	-	-
207	袋物製造業	5	12	-	-	-	-
2071	袋物製造業(ハンドバッグを除く)	2	5	-	-	-	-
2072	ハンドバッグ製造業	3	7	-	-	-	-
209	その他のなめし革製品製造業	3	6	-	-	-	-
2099	その他のなめし革製品製造業	3	6	-	-	-	-
21	窯業・土石製品製造業	116	231	29 354	155 075	313 035	146 321
211	ガラス・同製品製造業	21	40	4 397	5 842	13 013	6 641
2112	板ガラス加工業	3	5	X	X	X	X
2113	ガラス製加工素材製造業	5	10	1 167	1 536	3 431	1 755
2115	理化学用・医療用ガラス器具製造業	1	3	X	X	X	X
2116	卓上用・ちゅう房用ガラス器具製造業	3	5	-	-	-	-
2119	その他のガラス・同製品製造業	9	17	1 030	1 101	3 175	1 921
212	セメント・同製品製造業	11	26	7 265	91 566	120 690	26 966
2122	生コンクリート製造業	4	10	3 276	89 164	110 670	19 912
2123	コンクリート製品製造業	6	15	3 989	2 402	10 020	7 054
2129	その他のセメント製品製造業	1	1	-	-	-	-
213	建設用粘土製品製造業(陶磁器製を除く)	1	2	X	X	X	X
2139	その他の建設用粘土製品製造業	1	2	X	X	X	X
214	陶磁器・同関連製品製造業	27	40	980	1 086	3 748	2 464
2142	食卓用・ちゅう房用陶磁器製造業	14	21	-	-	-	-
2143	陶磁器製置物製造業	7	11	X	85	390	282
2144	電気用陶磁器製造業	2	3	X	X	X	X
2145	理化学用・工業用陶磁器製造業	1	1	-	X	X	X
2147	陶磁器絵付業	2	2	-	-	-	-
2149	その他の陶磁器・同関連製品製造業	1	2	-	-	-	-
217	研磨材・同製品製造業	1	1	-	-	-	-
2172	研削と石製造業	1	1	-	-	-	-
218	骨材・石工品等製造業	47	106	15 192	33 531	146 301	104 479
2181	碎石製造業	6	10	X	X	X	X
2182	再生骨材製造業	2	4	X	X	X	X
2184	石工品製造業	39	92	11 319	16 398	49 394	30 552
219	その他の窯業・土石製品製造業	8	16	X	X	X	X
2194	鋳型製造業(中子を含む)	3	8	X	X	X	X
2199	他に分類されない窯業・土石製品製造業	5	8	1 032	5 897	10 860	4 595
22	鉄鋼業	74	142	14 023	60 860	109 138	44 703
225	鉄素形材製造業	18	33	1 246	875	3 543	2 470
2251	銑鉄鋳物製造業(鋳鉄管、可鍛鋳鉄を除く)	11	23	544	265	1 125	796
2252	可鍛鋳鉄製造業	1	1	-	-	-	-
2254	鍛工品製造業	6	9	702	610	2 418	1 674
229	その他の鉄鋼業	56	109	12 777	59 985	105 595	42 233
2291	鉄鋼シャースリット業	11	22	X	X	X	X

第7-2表 産業中・小・細分類別 事業所数、従業者数、現金給与総額、製造品出荷額等及び粗付加価値額
(従業者3人以下の事業所)

産 業 分 類		事業所数	従業者数	現金給与 総額	原材料 使用額等	製造品 出荷額等	粗付加 価値額
2292	鉄スクラップ加工処理業	2	6	万円 X	万円 X	万円 X	万円 X
2299	他に分類されない鉄鋼業	43	81	6 900	23 935	47 672	21 979
23	非鉄金属製造業	67	140	13 337	15 579	46 918	29 017
232	非鉄金属第2次製錬・精製業(非鉄金属合金製造業を含む)	9	19	1 522	783	3 588	2 597
2321	鉛第2次製錬・精製業(鉛合金製造業を含む)	1	2	-	-	-	-
2322	アルミニウム第2次製錬・精製業(アルミニウム合金製造業を含む)	4	10	897	257	2 106	1 712
2329	その他の非鉄金属第2次製錬・精製業(非鉄金属合金製造業を含む)	4	7	625	526	1 482	885
233	非鉄金属・同合金圧延業(抽伸、押出しを含む)	13	27	2 341	1 506	5 598	3 789
2331	伸銅品製造業	1	3	X	X	X	X
2332	アルミニウム・同合金圧延業(抽伸、押出しを含む)	10	18	1 546	437	2 969	2 345
2339	その他の非鉄金属・同合金圧延業(抽伸、押出しを含む)	2	6	X	X	X	X
234	電線・ケーブル製造業	5	9	1 488	577	3 686	2 879
2341	電線・ケーブル製造業(光ファイバケーブルを除く)	5	9	1 488	577	3 686	2 879
235	非鉄金属素材材製造業	34	74	7 312	11 804	30 473	17 286
2351	銅・同合金鋳物製造業(ダイカストを除く)	5	13	X	X	X	X
2352	非鉄金属鋳物製造業(銅・同合金鋳物及びダイカストを除く)	6	12	2 762	2 990	8 905	5 477
2353	アルミニウム・同合金ダイカスト製造業	19	44	3 086	4 736	13 424	8 044
2354	非鉄金属ダイカスト製造業(アルミニウム・同合金ダイカストを除く)	1	2	X	X	X	X
2355	非鉄金属鍛造品製造業	3	3	-	-	-	-
239	その他の非鉄金属製造業	6	11	674	909	3 573	2 466
2399	他に分類されない非鉄金属製造業	6	11	674	909	3 573	2 466
24	金属製品製造業	447	840	87 983	179 244	367 467	174 385
241	ブリキ缶・その他のめっき板等製品製造業	2	5	X	X	X	X
2411	ブリキ缶・その他のめっき板等製品製造業	2	5	X	X	X	X
242	洋食器・刃物・手道具・金物類製造業	51	75	5 121	7 800	16 556	8 108
2421	洋食器製造業	1	2	-	-	-	-
2422	機械刃物製造業	9	13	922	568	1 972	1 300
2423	利器工匠具・手道具製造業(やすり、のこぎり、食卓用刃物を除く)	1	1	-	-	-	-
2424	作業工具製造業	7	12	1 450	2 350	5 236	2 672
2425	手引のこぎり・のこ刃製造業	8	13	1 605	2 168	4 754	2 395
2426	農業用器具製造業(農業用機械を除く)	16	20	435	435	844	379
2429	その他の金物類製造業	9	14	709	2 279	3 750	1 362
243	暖房・調理等装置、配管工事用附属品製造業	14	27	800	1 017	1 716	647
2431	配管工事用附属品製造業(バルブ、コックを除く)	7	15	60	940	1 215	255
2432	ガス機器・石油機器製造業	3	7	X	X	X	X
2433	温風・温水暖房装置製造業	1	1	X	X	X	X
2439	その他の暖房・調理装置製造業(電気機械器具、ガス機器、石油機器を除く)	3	4	-	-	-	-
244	建設用・建築用金属製品製造業(製缶板金業を含む)	149	288	34 630	118 364	197 721	73 479
2441	鉄骨製造業	45	92	8 589	16 375	37 778	19 819
2442	建設用金属製品製造業(鉄骨を除く)	25	46	7 484	58 444	75 355	15 656
2443	金属製サッシ・ドア製造業	10	22	5 311	23 118	33 916	9 998
2444	鉄骨系プレハブ住宅製造業	2	3	X	X	X	X
2445	建築用金属製品製造業(サッシ、ドア、建築用金物を除く)	18	35	X	X	X	X
2446	製缶板金業	49	90	10 485	14 772	38 531	22 000
245	金属素材材製品製造業	83	158	12 132	11 787	35 545	21 997
2451	アルミニウム・同合金プレス製品製造業	16	30	2 415	1 601	6 438	4 478
2452	金属プレス製品製造業(アルミニウム・同合金を除く)	66	125	9 717	10 186	29 107	17 519
2453	粉末や金製品製造業	1	3	-	-	-	-
246	金属被覆・彫刻業、熱処理業(ほうろろ鉄器を除く)	76	149	13 354	7 407	31 419	22 234
2461	金属製品塗装業	19	42	6 839	2 576	14 211	10 773

第7-2表 産業中・小・細分類別 事業所数、従業者数、現金給与総額、製造品出荷額等及び粗付加価値額
(従業者3人以下の事業所)

産 業 分 類		事業所数	従業者数	現金給与 総額	原材料 使用額等	製造品 出荷額等	粗付加 価値額
			人	万円	万円	万円	万円
2462	溶融めっき業(表面処理鋼材製造業を除く)	1	3	-	-	-	-
2463	金属彫刻業	14	25	1 198	1 266	3 994	2 526
2464	電気めっき業(表面処理鋼材製造業を除く)	3	7	X	X	X	X
2465	金属熱処理業	2	5	X	X	X	X
2469	その他の金属表面処理業	37	67	3 064	882	6 471	5 175
247	金属線製品製造業(ねじ類を除く)	4	8	X	X	X	X
2479	その他の金属線製品製造業	4	8	X	X	X	X
248	ボルト・ナット・リベット・小ねじ・木ねじ等製造業	22	43	4 774	6 575	17 376	10 001
2481	ボルト・ナット・リベット・小ねじ・木ねじ等製造業	22	43	4 774	6 575	17 376	10 001
249	その他の金属製品製造業	46	87	14 203	22 524	57 699	32 657
2492	金属製スプリング製造業	13	25	1 878	1 807	5 472	3 394
2499	他に分類されない金属製品製造業	33	62	12 325	20 717	52 227	29 263
25	はん用機械器具製造業	107	206	22 622	43 289	110 703	62 443
251	ボイラ・原動機製造業	2	3	X	X	X	X
2513	はん用内燃機関製造業	2	3	X	X	X	X
252	ポンプ・圧縮機器製造業	24	46	7 489	13 754	39 762	24 081
2521	ポンプ・同装置製造業	2	3	-	-	-	-
2522	空気圧縮機・ガス圧縮機・送風機製造業	1	3	X	X	X	X
2523	油圧・空圧機器製造業	21	40	X	X	X	X
253	一般産業用機械・装置製造業	16	32	X	X	X	X
2531	動力伝導装置製造業(玉軸受、ころ軸受を除く)	8	17	1 000	1 044	4 246	2 965
2532	エレベータ・エスカレータ製造業	1	3	-	-	-	-
2533	物流運搬設備製造業	6	11	X	X	X	X
2535	冷凍機・温湿調整装置製造業	1	1	X	X	X	X
259	その他のはん用機械・同部分品製造業	65	125	11 737	21 780	53 765	29 627
2591	消火器具・消火装置製造業	2	6	X	X	X	X
2592	弁・同附属品製造業	15	32	2 399	2 963	8 551	5 174
2593	パイプ加工・パイプ附属品加工業	4	8	-	-	-	-
2594	玉軸受・ころ軸受製造業	3	7	-	-	-	-
2596	他に分類されないはん用機械・装置製造業	13	22	X	X	X	X
2599	各種機械・同部分品製造修理業(注文製造・修理)	28	50	5 348	6 697	22 557	14 684
26	生産用機械器具製造業	552	1 063	151 326	310 180	688 263	350 215
261	農業用機械製造業(農業用器具を除く)	20	38	4 857	8 359	19 635	10 442
2611	農業用機械製造業(農業用器具を除く)	20	38	4 857	8 359	19 635	10 442
262	建設機械・鉱山機械製造業	16	31	2 048	16 741	26 680	9 204
2621	建設機械・鉱山機械製造業	16	31	2 048	16 741	26 680	9 204
263	繊維機械製造業	1	1	-	-	-	-
2634	繊維機械部分品・取付具・附属品製造業	1	1	-	-	-	-
264	生活関連産業用機械製造業	22	41	3 240	7 518	13 571	5 605
2641	食品機械・同装置製造業	12	19	2 731	6 621	10 809	3 878
2642	木材加工機械製造業	2	4	-	-	-	-
2643	パルプ装置・製紙機械製造業	1	2	-	-	-	-
2644	印刷・製本・紙工機械製造業	6	14	X	X	X	X
2645	包装・荷造機械製造業	1	2	X	X	X	X
265	基礎素材産業用機械製造業	33	70	12 172	65 823	106 916	38 048
2651	鋳造装置製造業	2	4	X	X	X	X
2652	化学機械・同装置製造業	8	19	X	X	X	X
2653	プラスチック加工機械・同附属装置製造業	23	47	7 973	10 896	28 152	15 977
266	金属加工機械製造業	253	476	55 753	72 731	203 719	121 297
2661	金属工作機械製造業	16	34	4 601	14 193	23 862	8 953

第7-2表 産業中・小・細分類別 事業所数、従業者数、現金給与総額、製造品出荷額等及び粗付加価値額
(従業者3人以下の事業所)

産 業 分 類		事業所数	従業者数	現金給与 総額	原材料 使用額等	製造品 出荷額等	粗付加 価値額
			人	万円	万円	万円	万円
2663	金属工作機械用・金属加工機械用部分品・附属品製造業(機械工具、金型を除く)	200	370	41 047	43 976	140 292	89 191
2664	機械工具製造業(粉末や金業を除く)	37	72	10 105	14 562	39 565	23 153
267	半導体・フラットパネルディスプレイ製造装置製造業	25	56	12 298	25 259	59 638	31 833
2671	半導体製造装置製造業	24	53	X	X	X	X
2672	フラットパネルディスプレイ製造装置製造業	1	3	X	X	X	X
269	その他の生産用機械・同部分品製造業	182	350	60 958	113 749	258 104	133 786
2691	金属用金型・同部分品・附属品製造業	73	136	20 857	39 498	85 896	42 960
2692	非金属用金型・同部分品・附属品製造業	40	84	13 088	18 588	58 916	37 431
2693	真空装置・真空機器製造業	4	8	3 131	919	6 304	4 987
2694	ロボット製造業	12	23	5 338	11 078	21 943	10 060
2699	他に分類されない生産用機械・同部分品製造業	53	99	18 544	43 666	85 045	38 348
27	業務用機械器具製造業	152	290	30 492	53 698	119 098	60 642
271	事務用機械器具製造業	10	20	2 126	7 033	17 083	9 305
2711	複写機製造業	6	12	389	5 954	8 472	2 331
2719	その他の事務用機械器具製造業	4	8	1 737	1 079	8 611	6 974
272	サービス・娯楽用機械器具製造業	7	16	2 198	1 846	5 761	3 624
2721	サービス用機械器具製造業	4	10	X	X	X	X
2722	娯楽用機械製造業	1	1	-	-	-	-
2723	自動販売機製造業	2	5	X	X	X	X
273	計量器・測定器・分析機器・試験機・測量機械器具・理化学機械器具製造業	52	93	12 189	34 348	63 592	27 077
2731	体積計製造業	2	3	X	X	X	X
2732	はかり製造業	1	1	X	X	X	X
2733	圧力計・流量計・液面計等製造業	18	37	5 297	18 571	28 568	9 257
2734	精密測定器製造業	11	18	1 269	1 182	4 824	3 372
2735	分析機器製造業	3	3	162	82	380	276
2736	試験機製造業	3	6	744	3 549	7 837	3 970
2738	理化学機械器具製造業	3	6	464	317	995	628
2739	その他の計量器・測定器・分析機器・試験機・測量機械器具・理化学機械器具製造業	11	19	3 280	7 922	15 791	7 286
274	医療用機械器具・医療用品製造業	29	61	7 992	7 728	19 787	11 255
2741	医療用機械器具製造業	25	52	X	X	X	X
2743	医療用品製造業(動物用医療機械器具を含む)	2	5	X	X	X	X
2744	歯科材料製造業	2	4	-	-	-	-
275	光学機械器具・レンズ製造業	54	100	5 987	2 743	12 875	9 381
2751	顕微鏡・望遠鏡等製造業	14	27	3 050	1 054	5 156	3 798
2752	写真機・映画用機械・同附属品製造業	16	31	608	243	1 751	1 396
2753	光学機械用レンズ・プリズム製造業	24	42	2 329	1 446	5 968	4 187
28	電子部品・デバイス・電子回路製造業	164	335	43 940	92 177	207 806	107 445
281	電子デバイス製造業	1	3	X	X	X	X
2815	液晶パネル・フラットパネル製造業	1	3	X	X	X	X
282	電子部品製造業	57	128	15 518	28 067	50 860	21 472
2821	抵抗器・コンデンサ・変成器・複合部品製造業	24	54	7 701	19 660	31 259	11 051
2822	音響部品・磁気ヘッド・小形モータ製造業	19	44	4 167	6 862	12 703	5 465
2823	コネクタ・スイッチ・リレー製造業	14	30	3 650	1 545	6 898	4 956
284	電子回路製造業	46	91	10 785	21 124	43 883	21 073
2841	電子回路基板製造業	19	34	2 210	2 800	6 888	3 785
2842	電子回路実装基板製造業	27	57	8 575	18 324	36 995	17 288
285	ユニット部品製造業	4	10	X	X	X	X
2851	電源ユニット・高周波ユニット・コントロールユニット製造業	2	5	X	X	X	X
2859	その他のユニット部品製造業	2	5	X	X	X	X
289	その他の電子部品・デバイス・電子回路製造業	56	103	14 334	30 093	95 730	60 789

第7-2表 産業中・小・細分類別 事業所数、従業者数、現金給与総額、製造品出荷額等及び粗付加価値額
(従業者3人以下の事業所)

産 業 分 類		事業所数	従業者数	現金給与 総額	原材料 使用額等	製造品 出荷額等	粗付加 価値額
2899	その他の電子部品・デバイス・電子回路製造業	56	103	14 334	30 093	95 730	60 789
29	電気機械器具製造業	142	269	34 475	84 014	190 305	98 499
291	発電用・送電用・配電用電気機械器具製造業	62	108	12 415	15 101	49 613	31 957
2911	発電機・電動機・その他の回転電気機械製造業	12	18	945	3 815	9 317	5 094
2912	変圧器類製造業(電子機器用を除く)	3	5	193	478	915	405
2913	電力開閉装置製造業	5	8	-	-	-	-
2914	配電盤・電力制御装置製造業	38	72	10 294	9 718	36 232	24 552
2915	配線器具・配線附属品製造業	4	5	983	1 090	3 149	1 906
292	産業用電気機械器具製造業	23	42	5 745	10 641	31 091	18 934
2921	電気溶接機製造業	2	4	X	X	X	X
2922	内燃機関電装品製造業	9	18	X	X	X	X
2929	その他の産業用電気機械器具製造業(車両用、船舶用を含む)	12	20	3 431	6 375	20 709	13 271
293	民生用電気機械器具製造業	11	24	3 069	3 184	9 271	5 637
2932	空調・住宅関連機器製造業	3	8	620	451	330	- 112
2939	その他の民生用電気機械器具製造業	8	16	2 449	2 733	8 941	5 749
294	電球・電気照明器具製造業	5	10	976	1 255	3 665	2 231
2942	電気照明器具製造業	5	10	976	1 255	3 665	2 231
296	電子応用装置製造業	10	21	2 359	20 252	36 238	14 802
2962	医療用電子応用装置製造業	2	4	X	X	X	X
2969	その他の電子応用装置製造業	8	17	X	X	X	X
297	電気計測器製造業	21	43	6 383	10 501	23 988	12 568
2971	電気計測器製造業(別掲を除く)	12	26	4 697	8 398	20 107	10 841
2972	工業計器製造業	7	13	1 686	2 103	3 881	1 727
2973	医療用計測器製造業	2	4	-	-	-	-
299	その他の電気機械器具製造業	10	21	3 528	23 080	36 439	12 370
2999	その他の電気機械器具製造業	10	21	3 528	23 080	36 439	12 370
30	情報通信機械器具製造業	43	87	10 501	9 478	30 313	19 301
301	通信機械器具・同関連機械器具製造業	2	5	X	X	X	X
3013	無線通信機械器具製造業	1	2	X	X	X	X
3015	交通信号保安装置製造業	1	3	-	-	-	-
302	映像・音響機械器具製造業	32	64	7 745	8 484	25 544	15 806
3021	ビデオ機器製造業	6	14	2 426	1 926	4 508	2 401
3022	デジタルカメラ製造業	18	38	4 071	4 129	15 386	10 423
3023	電気音響機械器具製造業	8	12	1 248	2 429	5 650	2 982
303	電子計算機・同附属装置製造業	9	18	X	X	X	X
3032	パーソナルコンピュータ製造業	2	4	X	X	X	X
3034	印刷装置製造業	1	3	X	X	X	X
3039	その他の附属装置製造業	6	11	1 516	367	2 278	1 769
31	輸送用機械器具製造業	103	215	25 964	28 208	93 963	60 887
311	自動車・同附属品製造業	83	179	21 300	22 268	77 192	50 857
3113	自動車部分品・附属品製造業	83	179	21 300	22 268	77 192	50 857
312	鉄道車両・同部分品製造業	1	2	X	X	X	X
3122	鉄道車両用部分品製造業	1	2	X	X	X	X
313	船舶製造・修理業、船用機関製造業	10	20	1 530	555	2 524	1 823
3134	船用機関製造業	10	20	1 530	555	2 524	1 823
314	航空機・同附属品製造業	2	2	X	X	X	-
3149	その他の航空機部分品・補助装置製造業	2	2	X	X	X	-
315	産業用運搬車両・同部分品・附属品製造業	1	1	-	-	-	-
3159	その他の産業用運搬車両・同部分品・附属品製造業	1	1	-	-	-	-
319	その他の輸送用機械器具製造業	6	11	2 861	4 835	13 355	X

第7-2表 産業中・小・細分類別 事業所数、従業者数、現金給与総額、製造品出荷額等及び粗付加価値額
(従業者3人以下の事業所)

産 業 分 類		事業所数	従業者数	現金給与 総額	原材料 使用額等	製造品 出荷額等	粗付加 価値額
			人	万円	万円	万円	万円
3191	自転車・同部分品製造業	1	1	-	-	-	-
3199	他に分類されない輸送用機械器具製造業	5	10	2 861	4 835	13 355	X
32	その他の製造業	359	638	45 778	62 148	167 307	97 430
321	貴金属・宝石製品製造業	12	21	2 248	2 567	6 956	4 064
3211	貴金属・宝石製装身具(ジュエリー)製品製造業	9	18	X	X	X	X
3212	貴金属・宝石製装身具(ジュエリー)附属品・同材料加工業	1	1	-	-	-	-
3219	その他の貴金属製品製造業	2	2	X	X	X	X
322	装身具・装飾品・ボタン・同関連品製造業(貴金属・宝石製を除く)	9	18	751	2 653	4 825	2 011
3221	装身具・装飾品製造業(貴金属・宝石製を除く)	4	7	541	1 604	2 512	841
3222	造花・装飾用羽毛製造業	2	5	-	X	X	X
3224	針・ピン・ホック・スナップ・同関連品製造業	3	6	210	X	X	X
323	時計・同部分品製造業	3	6	510	745	1 800	976
3231	時計・同部分品製造業	3	6	510	745	1 800	976
324	楽器製造業	21	35	2 401	2 260	9 029	6 267
3249	その他の楽器・楽器部品・同材料製造業	21	35	2 401	2 260	9 029	6 267
325	がん具・運動用具製造業	26	45	3 952	7 911	21 556	12 633
3251	娯楽用具・がん具製造業(人形を除く)	4	8	240	212	1 457	1 153
3252	人形製造業	6	10	804	500	2 588	1 933
3253	運動用具製造業	16	27	2 908	7 199	17 511	9 547
326	ペン・鉛筆・絵画用品・その他の事務用品製造業	9	17	1 382	1 547	4 811	3 021
3261	万年筆・ペン類・鉛筆製造業	1	1	-	-	-	-
3262	毛筆・絵画用品製造業(鉛筆を除く)	1	1	X	X	X	X
3269	その他の事務用品製造業	7	15	X	X	X	X
327	漆器製造業	58	102	6 381	10 136	20 853	9 923
3271	漆器製造業	58	102	6 381	10 136	20 853	9 923
328	畳等生活雑貨製品製造業	108	167	4 912	6 162	16 906	9 950
3281	麦わら・パナマ類帽子・わら工品製造業	3	5	264	118	1 177	981
3282	畳製造業	98	151	4 648	6 044	15 729	8 969
3283	うちわ・扇子・ちょうちん製造業	5	9	-	-	-	-
3289	その他の生活雑貨製品製造業	2	2	-	-	-	-
329	他に分類されない製造業	113	227	23 241	28 167	80 571	48 585
3291	煙火製造業	2	5	X	X	X	X
3292	看板・標識機製造業	78	148	12855	15806	42229	24466
3293	パレット製造業	1	3	X	X	X	X
3294	モデル・模型製造業	2	5	-	-	-	-
3295	工業用模型製造業	15	34	4468	3252	13260	9266
3299	他に分類されないその他の製造業	15	32	5313	8900	21781	11972

(注) 1 事業所数及び従業者数は平成28年6月1日時点の数値。

2 現金給与総額、原材料使用額等、製造品出荷額等、粗付加価値額については個人経営調査票による調査分を含まない。

第8-1表 市町村別、産業中分類別 事業所数、従業者数、現金給与総額、原材料使用額等、製造品出荷額等、粗付加価値額及び

市町村 中分類 区 分	事業所数						従業者数					現金給与 総 額
	総数	従 業 者 規 模 別					総 数	常用労働者		事業主・家族従業者		
		4～ 9人	10～ 19人	20～ 29人	30～ 299人	300人 以上		男	女	男	女	
							人	人	人	人	人	万円
総 計	5 562	2 417	1 256	635	1 174	80	188 720	131 001	59 558	448	144	83 378 319
9 食 料	708	284	169	79	169	7	21 435	10 300	11 089	54	28	6 551 667
10 飲 料	132	67	32	12	21	-	3 273	2 381	896	-	-	1 421 432
11 織 維	101	56	22	7	16	-	1 752	550	1 165	27	11	428 966
12 木 材	138	90	30	11	7	-	1 496	1 126	340	25	7	471 819
13 家 具	119	93	13	5	8	-	1 551	1 066	441	36	8	518 635
14 紙・パルプ	106	47	32	9	18	-	2 193	1 530	676	7	1	802 579
15 印 刷	254	136	57	25	36	-	4 377	2 840	1 580	21	7	1 473 519
16 化 学	50	11	12	9	18	-	1 765	1 032	740	2	1	844 168
17 石 油	26	21	4	-	1	-	210	179	31	3	1	81 027
18 プラスチック	336	137	79	43	77	-	8 484	5 134	3 394	23	9	3 000 356
19 ゴ ム	26	10	4	3	9	-	908	562	355	1	-	352 861
20 皮 革	16	11	1	1	3	-	308	141	158	6	3	77 195
21 窯 業	212	85	78	31	16	2	4 620	3 731	902	12	5	2 030 852
22 鉄 鋼	72	35	16	11	9	1	1 795	1 533	260	2	-	791 287
23 非 鉄	103	42	25	13	22	1	2 903	2 170	731	9	1	1 097 835
24 金 属	568	252	141	75	98	2	13 316	9 637	3 714	39	8	5 316 577
25 はん用機械	221	84	57	25	44	11	12 065	9 610	2 634	15	1	6 595 113
26 生産用機械	780	361	159	99	155	6	20 229	16 313	3 952	44	10	9 258 260
27 業務用機械	277	108	59	27	78	5	11 714	7 624	4 246	20	9	5 606 702
28 電 子	373	115	70	42	129	17	24 808	17 692	7 431	28	8	12 521 664
29 電 気	335	138	69	33	86	9	15 045	10 272	5 591	27	9	6 557 373
30 情 報	124	37	25	20	32	10	14 734	11 455	3 411	9	1	8 809 809
31 輸 送	269	82	58	31	91	7	13 692	10 119	3 753	21	7	6 092 646
32 そ の 他	216	115	44	24	31	2	6 047	4 004	2 068	17	9	2 675 977
201 長野市	558	232	136	65	114	11	19 135	13 327	5 995	35	9	7 827 308
9 食 料	110	37	28	15	27	3	3 878	1 871	2 009	2	2	1 172 018
10 飲 料	13	8	3	1	1	-	180	154	26	-	-	78 314
11 織 維	22	10	9	-	3	-	376	137	231	5	3	80 630
12 木 材	12	6	3	1	2	-	174	142	31	1	-	44 228
13 家 具	18	15	1	1	1	-	200	137	52	9	2	51 302
14 紙・パルプ	16	6	6	3	1	-	280	209	70	1	-	103 763
15 印 刷	92	39	26	11	16	-	1 883	1 256	695	3	-	658 539
16 化 学	4	1	1	1	1	-	94	72	22	-	-	44 208
17 石 油	2	2	-	-	-	-	12	10	2	-	-	X
18 プラスチック	13	6	2	1	4	-	330	228	103	-	-	134 181
19 ゴ ム	1	-	-	1	-	-	22	19	3	-	-	X
21 窯 業	25	8	11	3	3	-	433	354	80	-	-	175 339
22 鉄 鋼	7	4	1	-	1	1	539	497	42	-	-	263 268
23 非 鉄	3	1	-	-	2	-	140	99	41	-	-	58 890
24 金 属	48	22	13	5	8	-	1 091	886	214	4	2	373 023
25 はん用機械	20	7	7	1	4	1	782	661	124	1	-	381 959
26 生産用機械	49	20	10	7	12	-	1 419	1 130	288	5	-	535 090
27 業務用機械	11	7	2	-	2	-	185	116	69	-	-	58 593
28 電 子	25	6	5	3	9	2	2 717	1 948	833	2	-	1 576 087
29 電 気	15	3	4	2	6	-	538	388	152	-	-	220 892
30 情 報	13	2	1	1	5	4	2 875	2 309	591	-	-	1 430 826
31 輸 送	8	3	1	1	3	-	262	245	33	1	-	94 707
32 そ の 他	31	19	2	7	3	-	725	459	284	1	-	270 587
202 松本市	375	167	90	43	70	5	12 588	9 000	3 646	23	6	5 526 789
9 食 料	71	30	17	6	18	-	2 269	1 250	1 014	3	2	712 529
10 飲 料	10	4	4	-	2	-	431	365	68	-	-	222 494
11 織 維	12	10	1	1	-	-	81	31	42	5	3	13 012
12 木 材	7	4	1	-	2	-	175	147	28	-	-	78 028
13 家 具	13	11	-	2	-	-	106	83	21	2	-	29 816
14 紙・パルプ	11	1	5	1	4	-	332	266	66	1	-	159 789
15 印 刷	27	17	3	4	3	-	476	280	195	1	-	170 347
16 化 学	4	1	1	-	2	-	201	142	68	-	-	89 626
17 石 油	2	1	1	-	-	-	19	16	3	-	-	X
18 プラスチック	16	4	7	2	3	-	311	189	122	1	-	102 745
19 ゴ ム	3	2	-	-	1	-	166	85	81	-	-	79 795
20 皮 革	1	1	-	-	-	-	5	1	4	-	-	X
21 窯 業	15	6	6	2	1	-	209	176	33	-	-	82 103
22 鉄 鋼	7	3	2	1	1	-	115	99	16	-	-	47 190
23 非 鉄	4	-	1	1	2	-	228	184	46	-	-	117 383
24 金 属	37	11	12	9	4	1	1 221	854	364	3	-	552 390
25 はん用機械	12	4	2	2	3	1	1 014	845	185	-	-	484 138
26 生産用機械	36	13	12	4	7	-	848	716	133	1	-	378 696
27 業務用機械	12	4	3	1	3	1	557	371	187	2	-	209 984
28 電 子	8	4	1	-	2	1	1 551	1 337	225	-	-	931 252
29 電 気	27	13	5	3	6	-	769	528	246	1	-	333 173
30 情 報	7	1	1	2	2	1	1 011	703	337	-	-	560 386
31 輸 送	9	4	1	1	3	-	292	192	100	-	-	106 600
32 そ の 他	24	18	4	1	1	-	201	140	62	3	1	56 229
203 上田市	433	211	80	44	84	14	16 738	12 191	5 177	48	20	6 933 749
9 食 料	37	17	5	4	9	2	1 771	964	815	4	2	630 028
10 飲 料	7	6	1	-	-	-	58	38	20	-	-	15 348
11 織 維	8	6	-	-	2	-	124	43	77	3	1	37 797
12 木 材	7	5	2	-	-	-	45	37	8	-	-	15 813
13 家 具	2	1	1	-	-	-	18	11	7	-	-	X

有形固定資産（従業者４人以上の事業所）

原 材 料 使用額等	製 造 品 出 荷 額 等					粗 付 加 価 値 額	有 形 固 定 資 産 (従業者30人以上の事業所)			市町村 中分類 番 号	
	総 額	製 造 品 出 荷 額	加 工 貨 収 入 額	くず廃物 出 荷 額	その他収入額		取 得 額	除 却 額	減価償却額		
					修理料 収入額						その他(修理料 収入額除く)
万円	万円	万円	万円	万円	万円	万円	万円	万円	万円	万円	
349 690 920	587 943 220	460 619 937	26 332 269	126 628	1 588 679	99 275 707	225 952 323	17 540 328	1 217 583	15 283 146	県計
31 282 327	54 846 549	51 588 203	734 571	4 268	-	2 519 507	21 978 153	1 799 420	45 186	1 220 590	9
8 476 149	15 551 593	13 065 528	2 015 565	-	2 400	468 100	6 190 234	387 065	9 946	402 082	10
766 374	1 422 424	1 022 953	X	X	-	X	607 402	15 960	X	20 765	11
1 837 165	3 366 188	2 866 117	X	X	-	X	1 418 642	X	X	31 285	12
1 123 321	2 477 635	2 278 603	X	-	X	104 296	1 253 785	14 760	13 441	66 029	13
6 106 435	8 172 217	6 266 289	100 077	31	-	1 805 820	1 930 028	190 763	37 373	142 820	14
3 224 936	7 072 612	5 970 566	1 051 150	795	X	X	3 583 372	157 202	21 952	201 588	15
6 136 541	13 288 093	10 809 429	118 163	-	-	2 360 501	6 659 484	227 232	17 161	287 195	16
798 841	1 388 984	1 271 770	78 105	2 154	-	36 955	547 265	X	X	X	17
9 333 494	17 011 427	15 326 201	810 685	831	-	873 710	7 187 144	538 850	30 841	475 876	18
714 169	1 289 532	1 117 887	115 443	-	-	56 202	535 525	18 002	2 230	99 252	19
135 083	265 072	228 830	35 486	-	-	756	120 983	-	-	X	20
6 500 493	11 808 410	10 849 249	427 968	93 703	-	437 490	5 104 138	644 915	180 296	408 555	21
3 227 344	5 406 824	4 953 074	240 113	7 231	-	206 406	2 050 106	285 228	16 404	344 977	22
7 504 312	10 423 373	10 016 879	266 418	12 204	-	127 872	2 757 122	251 191	44 025	151 598	23
14 622 098	28 875 569	21 269 045	5 942 396	1 876	6 705	1 655 547	13 310 523	919 514	73 017	950 196	24
19 660 709	35 334 931	32 636 912	748 962	31	75 760	1 873 266	14 958 219	1 189 258	156 781	968 097	25
34 753 385	58 806 742	54 241 150	2 376 088	276	339 360	1 849 868	23 561 556	1 436 546	85 531	918 485	26
25 055 006	38 476 835	22 167 128	975 329	-	204 859	15 129 519	12 666 790	619 700	77 672	525 481	27
44 370 274	77 299 377	65 441 773	4 742 380	2 021	2 941	7 110 262	31 815 768	4 215 415	159 104	3 221 481	28
22 533 802	39 711 465	32 335 598	1 359 949	-	105 372	5 910 546	16 472 587	1 305 236	36 154	1 362 922	29
71 863 498	105 732 078	49 328 333	866 474	-	837 262	54 700 009	32 118 670	1 446 557	52 879	1 883 594	30
19 783 793	33 679 335	31 556 588	2 011 287	982	-	110 478	13 060 667	1 486 947	122 661	1 219 052	31
9 881 371	16 235 955	14 011 832	889 588	133	6 711	1 327 691	6 064 160	376 094	34 919	374 269	32
34 688 200	58 014 417	51 440 303	2 913 895	483	927 783	2 731 953	21 934 004	1 970 209	60 984	2 644 810	201
5 638 907	10 645 469	9 939 479	330 426	-	-	375 564	4 665 196	309 114	14 452	287 458	9
767 322	936 444	810 185	123 609	-	-	2 650	145 552	-	-	X	10
145 233	290 103	229 836	7 254	-	-	53 013	134 468	3 945	-	3 900	11
169 240	306 143	272 305	17 561	-	-	16 277	128 811	X	X	X	12
121 398	204 314	168 315	35 999	-	-	-	76 898	X	-	X	13
892 543	1 088 128	984 469	16 870	-	-	86 789	181 770	X	X	X	14
1 398 433	3 085 184	2 270 623	796 524	147	-	17 890	1 567 999	48 168	3 056	80 455	15
323 914	555 038	489 029	62 499	-	-	3 510	214 586	X	X	X	16
X	X	X	-	-	-	-	X	-	-	-	17
455 852	842 770	457 338	7 477	-	-	377 955	359 921	18 201	1 433	14 999	18
X	X	-	X	-	-	-	X	-	-	-	19
485 085	915 733	897 262	4 095	-	-	14 376	403 995	1 452	-	4 202	21
874 591	1 635 081	1 617 339	3 576	-	-	14 166	732 524	X	X	X	22
327 752	409 819	X	X	-	-	-	76 115	X	X	X	23
1 734 236	3 207 974	2 022 992	232 482	-	88	952 412	1 366 875	40 123	472	100 117	24
1 550 036	2 294 272	2 060 790	17 018	-	5 900	210 564	703 118	57 944	12 276	54 650	25
1 923 020	4 001 037	3 214 371	278 286	-	130 218	378 162	1 963 557	82 279	2 488	62 945	26
112 714	339 168	173 078	165 798	-	-	292	216 347	X	-	X	27
3 290 226	7 729 972	7 407 968	316 789	-	-	5 215	4 243 889	724 204	5 331	740 170	28
449 009	931 488	773 709	25 884	-	518	131 377	447 402	1 672	-	12 563	29
12 819 574	16 555 700	15 462 220	304 090	-	786 859	2 531	3 531 810	352 662	1 299	903 977	30
356 656	551 420	456 975	87 670	336	-	6 439	182 080	21 389	1 830	11 811	31
624 384	1 112 535	985 628	39 936	-	4 200	82 771	453 546	19 223	13 081	15 457	32
26 795 486	48 935 999	44 850 665	1 951 092	7 231	198 024	1 928 987	20 904 768	812 029	65 144	821 944	202
3 625 742	5 794 126	5 727 849	31 047	-	-	35 230	2 013 238	93 626	529	130 631	9
1 422 888	2 066 999	1 763 421	298 367	-	-	5 211	593 269	X	X	X	10
75 725	89 513	80 799	5 550	-	-	3 164	12 802	-	-	-	11
459 774	830 124	822 627	1 800	-	-	5 697	341 694	-	-	X	12
35 398	111 617	94 038	270	-	31	17 278	70 614	-	-	-	13
1 155 895	1 654 522	1 549 440	24 284	-	-	80 798	466 065	48 156	633	64 329	14
345 626	730 463	700 191	17 601	-	-	12 671	362 963	15 662	1 074	9 295	15
748 279	2 363 550	2 144 631	-	-	-	218 919	1 515 628	X	X	X	16
X	X	X	X	-	-	X	X	-	-	-	17
170 993	402 288	333 076	56 150	-	-	13 062	215 372	4 356	-	15 538	18
54 381	145 558	X	X	-	-	-	85 096	X	X	X	19
X	X	X	-	-	-	X	X	-	-	-	20
242 758	568 244	514 089	32 569	-	-	21 586	302 733	X	-	X	21
292 057	494 996	344 485	76 638	7 231	-	66 642	189 589	X	X	X	22
1 238 768	1 494 013	1 450 111	-	-	-	43 902	242 823	X	X	X	23
1 069 609	2 458 541	1 697 484	657 303	-	2 100	101 654	1 306 969	92 631	43 211	80 908	24
1 825 098	2 910 207	2 703 368	19 457	-	56 726	130 656	1 093 380	158 850	2 382	140 167	25
1 069 754	1 921 386	1 818 206	45 444	-	2 485	55 251	797 176	53 546	317	24 952	26
1 278 044	1 969 174	1 584 105	7 235	-	97 988	279 846	644 505	16 990	6 247	17 449	27
1 997 230	3 402 890	3 395 245	7 468	-	-	177	1 359 107	-	246	4 758	28
1 411 571	2 804 691	2 662 393	82 461	-	38 548	21 289	1 308 588	39 259	504	41 204	29
7 933 845	15 896 214	15 016 965	105 008	-	-	774 241	7 535 340	58 866	249	81 734	30
237 933	598 688	150 732	447 956	-	-	-	332 422	682	-	3 925	31
83 504	187 167	136 280	18 895	-	146	31 846	96 493	-	X	X	32
26 388 835	46 341 541	37 313 866	1 895 897	12 337	60 220	7 059 221	18 922 649	1 414 748	122 020	837 430	203
3 429 354	6 735 846	5 923 483	27 969	-	-	784 394	3 098 493	389 089	260	93 754	9
32 087	90 206	75 252	750	-	-	14 204	48 684	-	-	-	10
102 946	167 512	147 305	11 258	-	-	8 949	59 916	X	-	X	11
42 352	106 823	67 332	-	-	-	39 491	59 703	-	-	-	12
X	X	X	X	-	-	X	X	-	-	-	13

第8-1表 市町村別、産業中分類別 事業所数、従業者数、現金給与総額、原材料使用額等、製造品出荷額等、粗付加価値額及び

市町村 中分類 区 分	事業所数						従業者数					現金給与 総 額
	総数	従 業 者 規 模 別					総 数	常用労働者		事業主・家族従業者		
		4～ 9人	10～ 19人	20～ 29人	30～ 299人	300人 以上		男	女	男	女	
							人	人	人	人	人	万円
14 紙・パルプ	6	3	2	-	1	-	81	50	31	-	-	32 214
15 印刷	21	11	8	1	1	-	219	119	88	7	5	50 730
16 化学	2	-	-	-	2	-	113	90	23	-	-	X
18 プラスチック	34	14	11	2	7	-	776	491	305	2	-	235 241
19 ゴム	4	1	2	-	1	-	67	35	32	-	-	26 090
21 窯業	10	4	3	1	2	-	152	114	38	1	-	52 585
22 鉄鋼	6	3	1	-	2	-	128	93	35	-	-	53 453
23 非鉄	12	4	3	2	2	1	588	459	133	1	-	188 441
24 金属	45	25	8	8	4	-	809	606	198	6	2	284 959
25 はん用機械	12	5	4	2	1	-	243	186	57	-	-	86 760
26 生産用機械	110	59	18	11	22	-	2 538	2 069	460	12	3	1 140 105
27 業務用機械	16	8	3	1	2	2	892	511	377	3	3	303 869
28 電子	16	7	4	2	3	-	530	343	214	4	-	200 868
29 電気	36	16	3	4	7	6	4 084	3 155	1 525	3	2	1 964 009
30 情報	9	1	1	4	2	1	880	593	299	-	-	371 861
31 輸送	17	3	-	1	11	2	2 307	1 953	355	-	-	993 093
32 その他	16	12	-	1	3	-	315	231	80	2	2	173 954
204 岡谷市	274	125	65	31	50	3	6 830	4 748	2 092	19	8	3 117 524
9 食料	17	13	2	2	-	-	148	69	76	2	1	37 694
10 飲料	2	-	2	-	-	-	25	19	6	-	-	X
11 繊維	5	2	2	1	-	-	54	26	27	1	-	14 677
13 家具	1	1	-	-	-	-	5	3	1	1	-	-
14 紙・パルプ	2	1	1	-	-	-	21	11	10	-	-	X
15 印刷	5	2	1	1	1	-	110	68	42	-	-	37 721
16 化学	2	-	1	-	1	-	64	39	25	-	-	X
18 プラスチック	10	4	4	1	1	-	138	79	64	-	-	56 138
19 ゴム	1	-	-	-	1	-	32	16	16	-	-	X
21 窯業	3	1	2	-	-	-	41	35	6	-	-	14 507
22 鉄鋼	5	2	3	-	-	-	51	41	10	-	-	21 354
23 非鉄	5	2	1	1	1	-	177	157	20	-	-	73 742
24 金属	47	14	11	10	12	-	1 284	884	405	1	-	522 207
25 はん用機械	22	10	4	3	3	2	1 319	1 089	231	2	-	853 059
26 生産用機械	60	32	14	5	9	-	963	762	200	4	1	396 946
27 業務用機械	25	14	2	-	9	-	558	316	238	2	2	193 788
28 電子	12	4	3	1	3	1	732	491	252	-	-	399 692
29 電気	14	7	2	-	5	-	502	271	233	-	1	179 809
30 情報	11	7	1	3	-	-	126	82	43	1	-	52 746
31 輸送	21	7	7	3	4	-	443	266	176	3	3	174 986
32 その他	4	2	2	-	-	-	37	24	11	2	-	11 496
205 飯田市	309	137	71	31	66	4	9 316	5 901	3 636	25	12	3 379 066
9 食料	51	18	14	9	10	-	1 281	585	692	6	1	342 861
10 飲料	5	3	-	-	2	-	109	81	28	-	-	34 135
11 繊維	11	7	2	2	-	-	114	25	87	2	-	28 114
12 木材	6	4	1	1	-	-	62	49	15	-	-	20 240
13 家具	5	5	-	-	-	-	29	20	6	2	1	4 993
14 紙・パルプ	21	14	4	-	3	-	346	212	143	1	1	134 368
15 印刷	15	9	2	1	3	-	289	203	86	-	-	108 371
17 石油	3	2	1	-	-	-	25	19	6	-	-	7 058
18 プラスチック	16	9	4	1	2	-	258	159	96	2	1	84 257
19 ゴム	1	1	-	-	-	-	6	2	4	-	-	X
20 皮革	10	7	1	-	2	-	170	90	75	3	2	51 205
21 窯業	13	4	7	2	-	-	165	134	32	-	-	61 467
22 鉄鋼	1	1	-	-	-	-	5	3	2	-	-	X
23 非鉄	1	-	-	-	1	-	39	31	8	-	-	X
24 金属	19	10	6	1	2	-	254	189	66	3	1	79 983
25 はん用機械	5	4	-	1	-	-	44	30	12	1	1	15 616
26 生産用機械	35	16	5	4	10	-	830	645	194	-	-	317 083
27 業務用機械	26	7	10	4	5	-	818	469	349	1	1	278 568
28 電子	22	2	3	1	14	2	2 106	1 367	776	1	2	822 386
29 電気	20	6	3	1	9	1	1 305	1 036	428	2	-	479 902
31 輸送	7	-	4	2	1	-	177	98	96	-	-	53 821
32 その他	16	8	4	1	2	1	884	454	435	1	1	442 959
206 諏訪市	195	90	44	25	36	-	4 609	3 033	1 605	8	2	1 837 779
9 食料	17	9	5	2	1	-	196	100	95	1	-	57 113
10 飲料	5	2	2	-	1	-	106	64	42	-	-	32 023
11 繊維	1	1	-	-	-	-	7	5	2	-	-	X
13 家具	1	1	-	-	-	-	4	2	1	1	-	-
15 印刷	6	5	1	-	-	-	44	18	24	1	1	8 714
16 化学	2	2	-	-	-	-	14	12	2	-	-	X
18 プラスチック	5	1	3	1	-	-	65	38	27	-	-	14 784
19 ゴム	2	-	1	1	-	-	37	26	11	-	-	X
21 窯業	1	1	-	-	-	-	4	4	-	-	-	X
22 鉄鋼	4	3	-	1	-	-	32	26	6	-	-	14 856
23 非鉄	7	2	2	1	2	-	168	102	66	-	-	66 597
24 金属	28	14	5	3	6	-	687	474	221	1	-	277 501
25 はん用機械	16	7	5	3	1	-	241	171	72	1	-	89 783
26 生産用機械	27	12	4	4	7	-	718	573	146	-	-	358 252
27 業務用機械	17	7	3	2	5	-	731	459	271	2	1	270 050
28 電子	18	6	5	-	7	-	465	280	196	1	-	140 104
29 電気	6	5	-	1	-	-	46	23	23	-	-	18 422

有形固定資産（従業員４人以上の事業所）

原 材 料 使用額等	製 造 品 出 荷 額 等						粗 付 加 価 値 額	有 形 固 定 資 産 (従業員30人以上の事業所)			市町村 中分類 番 号
	総 額	製 造 品 出 荷 額	加 工 賃 収 入 額	くず廃物 出 荷 額	その他収入額			取 得 額	除 却 額	減価償却額	
					修理工料 収入額	その他(修理工料 収入額除く)					
万円	万円	万円	万円	万円	万円	万円	万円	万円	万円	万円	
103 195	166 513	163 139	2 840	-	-	534	61 252	X	X	X	14
79 619	200 632	193 222	6 854	-	-	556	112 112	-	-	X	15
X	X	X	-	-	-	-	X	X	X	X	16
747 688	1 294 061	1 222 526	47 910	-	-	23 625	509 686	34 105	1 289	25 596	18
87 715	156 591	137 474	X	-	-	X	64 268	X	-	X	19
242 620	357 993	216 011	-	-	-	141 982	108 526	X	X	X	21
184 769	288 261	226 973	7 362	-	-	53 926	95 951	X	X	X	22
901 197	1 481 509	1 397 041	49 095	12 204	-	23 169	549 616	43 786	21 297	27 799	23
248 201	892 220	245 128	640 134	-	-	6 958	597 773	480	-	16 680	24
321 727	514 045	505 413	8 015	-	-	617	178 599	-	-	-	25
3 935 956	6 766 512	6 306 394	344 805	-	30 092	85 221	2 658 152	292 307	39 718	99 436	26
1 206 021	1 795 451	1 780 042	15 372	-	-	37	550 721	29 678	4 927	26 611	27
1 330 596	1 833 620	285 215	169 027	-	-	1 379 378	466 210	2 390	11 542	24 585	28
8 122 295	13 668 511	8 712 624	448 880	-	30 128	4 476 879	5 372 283	314 075	6 715	232 307	29
1 381 853	1 717 205	1 709 563	6 366	-	-	1 276	312 530	10 650	493	17 028	30
3 083 213	5 918 908	5 828 112	83 126	-	-	7 670	2 676 956	220 004	5 310	153 993	31
630 863	1 558 162	1 541 216	8 624	133	-	8 189	906 269	21 346	159	59 837	32
7 388 621	17 474 183	15 149 252	1 149 186	1 268	6 903	1 167 574	9 529 883	471 436	131 015	426 687	204
71 500	156 865	144 217	917	-	-	11 731	79 042	-	-	-	9
X	X	X	-	-	-	X	X	-	-	-	10
41 765	66 233	35 696	X	X	-	X	22 671	-	-	-	11
-	-	-	-	-	-	-	-	-	-	-	13
X	X	X	X	X	-	-	X	-	-	-	14
76 217	165 797	155 880	9 401	-	-	516	82 907	X	-	X	15
X	X	X	-	-	-	X	X	X	X	X	16
154 379	287 656	194 714	61 482	-	-	31 460	124 109	X	X	X	18
X	X	X	-	-	-	-	X	-	-	X	19
65 398	105 424	104 153	-	-	-	1 271	38 315	-	-	-	21
95 369	144 992	143 573	1 419	-	-	-	46 282	-	-	-	22
544 478	915 397	861 604	2 500	-	-	51 293	349 500	X	-	X	23
661 468	1 767 362	1 091 643	X	X	-	X	1 042 323	67 655	781	84 366	24
1 269 503	3 324 529	3 239 687	72 522	-	X	X	1 916 666	203 822	116 567	154 287	25
933 293	1 722 380	1 458 239	82 730	136	808	180 467	746 171	22 291	352	13 690	26
439 637	762 170	705 060	13 751	-	2 201	41 158	300 668	14 799	2 430	19 670	27
1 387 668	3 262 367	3 231 180	30 987	-	-	200	1 865 546	136 171	6 359	86 918	28
923 540	1 662 064	1 178 655	16 041	-	-	467 368	693 394	3 427	59	25 782	29
64 997	141 227	80 898	60 329	-	-	-	70 583	-	-	-	30
355 224	736 841	622 391	106 746	-	-	7 704	357 921	9 610	528	9 818	31
32 124	53 542	28 476	-	-	565	24 501	19 993	-	-	-	32
15 039 488	26 048 127	23 690 370	1 355 849	3 719	17 531	980 658	10 276 600	467 574	27 862	635 500	205
1 107 756	2 135 177	1 991 897	10 621	1 164	-	131 495	953 434	38 615	7 182	26 345	9
35 261	112 469	105 132	2 858	-	2 400	2 079	56 145	-	-	X	10
25 862	76 185	23 042	52 809	-	-	334	46 736	-	-	-	11
55 846	125 819	54 140	1 010	-	-	70 669	64 844	-	-	-	12
8 034	34 385	26 418	5 500	-	-	2 467	24 399	-	-	-	13
699 634	940 015	565 095	6 050	-	-	368 870	225 402	4 944	40	18 894	14
248 710	583 833	564 868	18 935	-	-	30	310 640	2 815	1 400	14 020	15
26 352	41 607	X	-	2 154	-	X	14 484	-	-	-	17
507 756	788 604	748 251	7 058	-	-	33 295	260 564	X	X	X	18
X	X	-	X	-	-	-	X	-	-	-	19
102 152	191 528	X	X	-	-	X	83 378	-	-	X	20
197 090	321 589	291 637	13 064	-	-	16 888	115 774	-	-	-	21
X	X	X	X	-	-	X	X	-	-	-	22
X	X	X	-	-	-	X	X	X	-	X	23
112 206	292 385	216 689	56 146	-	-	19 550	166 967	X	-	X	24
14 529	45 661	17 733	27 865	-	-	63	28 837	-	-	-	25
614 866	1 514 708	1 288 636	223 962	-	-	2 110	858 522	91 933	5 237	52 093	26
609 476	1 409 420	1 338 123	54 086	-	-	17 211	745 560	16 291	64	38 206	27
6 728 040	10 611 619	10 125 357	274 219	-	-	212 043	3 648 837	243 122	12 192	290 292	28
2 263 767	4 174 552	4 004 349	130 246	-	15 131	24 826	1 770 657	7 589	725	125 874	29
137 605	244 815	170 328	73 519	401	-	567	99 631	X	X	X	31
1 511 152	2 298 681	1 838 263	387 760	-	-	72 658	733 285	24 975	744	38 553	32
4 355 520	8 618 400	7 413 973	819 428	2 021	37 524	345 454	4 014 318	497 441	19 391	292 650	206
147 486	427 360	285 042	759	-	-	141 559	259 365	X	-	X	9
25 845	239 998	239 947	-	-	-	51	176 447	X	X	X	10
X	X	X	-	-	-	X	X	-	-	-	11
-	-	-	-	-	-	-	-	-	-	-	13
5 991	20 532	8 681	10 101	-	-	1 750	13 462	-	-	-	15
X	X	X	X	-	-	X	X	-	-	-	16
22 424	60 119	60 119	-	-	-	-	34 984	-	-	-	18
X	X	X	-	-	-	-	X	-	-	-	19
X	X	X	X	-	-	X	X	-	-	-	21
66 431	121 982	83 848	-	-	38 134	-	51 436	-	-	-	22
132 735	255 221	254 502	719	-	-	-	113 626	-	-	X	23
550 507	1 240 162	747 623	491 567	-	-	972	641 443	30 475	120	23 010	24
209 589	407 280	349 434	26 493	-	4 579	26 774	184 342	X	-	X	25
875 086	1 602 334	1 456 924	7 720	-	32 046	105 644	689 106	32 470	8 914	28 136	26
1 047 502	1 512 023	1 426 652	77 193	-	-	8 178	470 340	152 664	1 080	49 807	27
285 596	567 641	453 150	92 651	2 021	-	19 819	264 567	53 849	2 300	6 495	28
27 536	58 606	53 430	4 277	-	899	-	28 821	-	-	-	29

第8-1表 市町村別、産業中分類別 事業所数、従業者数、現金給与総額、原材料使用額等、製造品出荷額等、粗付加価値額及び

市町村 中分類 区 分	事業所数						従業者数					現金給与 総 額
	総数	従 業 者 規 模 別					総 数	常用労働者		事業主・家族従業者		
		4～ 9人	10～ 19人	20～ 29人	30～ 299人	300人 以上		男	女	男	女	
							人	人	人	人	人	万円
30 情 報	6	3	-	1	2	-	204	122	82	-	-	81 666
31 輪 送	21	7	7	4	3	-	673	412	268	-	-	318 611
32 そ の 他	5	2	1	1	1	-	167	122	50	-	-	66 473
207 須坂市	161	73	35	22	30	1	5 412	3 711	1 837	12	2	2 458 967
9 食 料	22	8	6	3	5	-	908	359	546	3	-	322 337
10 飲 料	3	2	-	-	1	-	117	76	41	-	-	77 174
11 繊 維	7	4	2	-	1	-	77	17	57	3	1	13 791
12 木 材	2	2	-	-	-	-	15	9	6	-	-	X
13 家 具	4	3	1	-	-	-	29	18	8	2	1	7 927
14 紙・パルプ	2	-	2	-	-	-	26	15	11	-	-	X
15 印 刷	5	3	2	-	-	-	36	22	13	1	-	8 302
18 プラスチック	11	4	1	4	2	-	231	148	83	-	-	79 025
19 ゴ ム	3	1	-	1	1	-	161	107	54	-	-	45 893
21 窯 業	4	2	1	-	1	-	160	116	44	-	-	52 247
22 鉄 鋼	3	1	-	1	1	-	133	120	13	-	-	59 895
23 非 鉄	6	4	1	1	-	-	58	35	23	-	-	12 706
24 金 属	31	14	7	4	6	-	872	731	140	1	-	409 290
25 はん用機械	11	5	2	2	1	1	811	717	159	1	-	620 984
26 生産用機械	21	14	1	3	3	-	537	434	103	-	-	263 716
27 業務用機械	4	-	1	-	3	-	342	249	170	-	-	153 880
28 電 子	11	3	2	3	3	-	402	228	174	-	-	122 811
29 電 気	6	1	4	-	1	-	301	165	142	-	-	118 520
30 情 報	2	-	1	-	1	-	172	127	45	-	-	X
31 輪 送	2	1	1	-	-	-	20	15	4	1	-	X
32 そ の 他	1	1	-	-	-	-	4	3	1	-	-	X
208 小諸市	118	52	25	16	24	1	3 641	2 543	1 130	16	5	1 611 489
9 食 料	17	6	5	3	3	-	449	247	197	2	3	109 288
10 飲 料	4	2	1	1	-	-	46	35	11	-	-	23 394
12 木 材	5	5	-	-	-	-	31	23	6	2	-	7 347
13 家 具	4	3	1	-	-	-	32	15	15	2	-	X
14 紙・パルプ	3	1	1	-	1	-	56	20	36	-	-	14 748
15 印 刷	3	2	-	1	-	-	42	10	32	-	-	11 805
16 化 学	1	1	-	-	-	-	4	1	2	1	-	-
18 プラスチック	10	5	2	1	2	-	381	214	165	2	-	119 880
20 皮 革	1	1	-	-	-	-	6	1	3	1	1	-
21 窯 業	3	2	1	-	-	-	21	17	3	1	-	X
22 鉄 鋼	3	2	1	-	-	-	25	22	3	-	-	9 619
23 非 鉄	4	2	-	-	2	-	186	161	25	-	-	71 129
24 金 属	9	5	3	-	1	-	154	120	33	2	-	37 865
25 はん用機械	2	-	-	1	1	-	93	79	16	-	-	X
26 生産用機械	14	4	2	2	6	-	616	498	118	2	-	343 963
27 業務用機械	2	-	-	1	1	-	64	50	14	-	-	X
28 電 子	19	4	5	5	4	1	1 109	770	386	-	-	611 454
29 電 気	8	5	2	1	-	-	75	42	34	-	-	18 429
31 輪 送	4	1	1	-	2	-	207	187	20	-	-	154 854
32 そ の 他	2	1	-	-	1	-	44	31	11	1	1	X
209 伊那市	169	78	34	17	38	2	5 639	3 649	2 015	11	6	2 414 857
9 食 料	20	7	4	2	7	-	777	357	419	1	-	240 615
10 飲 料	5	4	-	1	-	-	46	32	14	-	-	13 528
11 繊 維	2	1	-	-	1	-	38	31	7	-	-	X
12 木 材	5	2	1	1	1	-	77	61	16	-	-	34 437
13 家 具	7	5	-	-	2	-	392	233	155	2	2	198 769
14 紙・パルプ	4	2	2	-	-	-	37	14	23	-	-	8 926
15 印 刷	9	5	1	2	1	-	197	137	60	-	-	94 292
16 化 学	1	-	-	-	1	-	148	60	88	-	-	X
17 石 油	1	1	-	-	-	-	5	4	1	-	-	X
18 プラスチック	11	4	2	3	2	-	332	143	189	-	-	98 696
21 窯 業	6	2	3	1	-	-	76	64	12	-	-	28 716
23 非 鉄	2	1	1	-	-	-	23	10	13	-	-	X
24 金 属	21	13	3	2	3	-	448	281	165	4	2	144 451
25 はん用機械	5	-	1	-	3	1	696	608	88	-	-	377 564
26 生産用機械	17	8	2	2	4	1	726	606	136	1	-	412 986
27 業務用機械	8	3	2	2	1	-	144	84	60	-	-	46 475
28 電 子	18	7	4	-	7	-	608	417	195	2	1	258 206
29 電 気	7	5	1	-	1	-	74	36	38	-	-	24 234
30 情 報	1	-	1	-	-	-	17	4	13	-	-	X
31 輪 送	15	5	5	1	4	-	744	451	305	1	1	300 069
32 そ の 他	4	3	1	-	-	-	34	16	18	-	-	7 137
210 駒ヶ根市	105	28	19	20	36	2	4 692	3 188	1 561	1	-	2 065 587
9 食 料	10	3	3	1	3	-	314	150	164	-	-	90 989
10 飲 料	2	1	-	-	1	-	135	79	56	-	-	X
11 繊 維	2	2	-	-	-	-	11	6	5	-	-	X
12 木 材	3	2	-	-	1	-	48	32	16	-	-	26 258
13 家 具	4	1	-	1	2	-	157	129	28	-	-	61 802
14 紙・パルプ	1	-	-	1	-	-	24	11	13	-	-	X
15 印 刷	3	2	-	-	1	-	44	27	16	1	-	X
16 化 学	4	2	-	2	-	-	52	29	23	-	-	17 210
18 プラスチック	10	3	3	2	2	-	342	234	109	-	-	181 181
21 窯 業	3	1	1	1	-	-	43	39	4	-	-	22 029
23 非 鉄	1	-	1	-	-	-	16	9	7	-	-	X

有形固定資産（従業者４人以上の事業所）

原 材 料 使用額等	製 造 品 出 荷 額 等						粗 付 加 備 値 額	有 形 固 定 資 産 (従業者30人以上の事業所)			市町村 中分類 番 号
	総 額	製 造 品 出 荷 額	加 工 貨 収 入 額	くず廃物 出 荷 額	その他収入額			取 得 額	除 却 額	減価償却額	
					修理料 収入額	その他(修理料 収入額除く)					
万円	万円	万円	万円	万円	万円	万円	万円	万円	万円	万円	
234 217	380 930	344 526	36 404	-	-	-	138 173	X	-	X	30
551 403	1 360 734	1 296 835	63 899	-	-	-	771 310	168 295	6 753	141 470	31
150 470	269 558	269 397	-	-	-	161	110 816	X	X	X	32
7 309 636	13 151 682	11 619 382	1 244 156	450	21 638	266 056	5 453 848	324 221	11 578	327 565	207
1 245 690	2 046 619	2 019 725	7 322	-	-	19 572	747 663	73 031	733	88 669	9
343 090	713 588	151 103	561 401	-	-	1 084	343 788	X	X	X	10
34 938	71 476	64 084	-	-	-	7 392	33 878	X	-	X	11
X	X	X	-	-	-	X	X	-	-	-	12
26 838	54 738	36 198	-	-	-	18 540	25 834	-	-	-	13
X	X	X	-	X	-	-	X	-	-	-	14
11 635	28 238	26 042	X	-	X	2 158	15 439	-	-	-	15
143 195	375 544	247 696	26 064	-	-	101 784	215 544	X	X	X	18
80 733	176 212	152 115	2 000	-	-	22 097	88 443	X	X	X	19
51 768	143 047	15 481	127 056	-	-	510	85 651	X	X	X	21
179 900	341 621	341 621	-	-	-	-	149 743	-	-	-	22
26 935	55 166	45 230	9 936	-	-	-	26 140	-	-	-	23
2 106 137	3 473 407	3 294 213	157 590	X	X	X	1 275 855	153 888	2 532	102 938	24
1 380 705	2 860 641	2 850 775	8 732	-	-	1 134	1 384 451	X	X	X	25
386 392	722 831	610 432	64 791	-	21 600	26 008	312 906	18 739	1 582	30 489	26
322 629	565 787	375 823	189 589	-	-	375	225 725	1 714	15	4 979	27
172 374	403 457	321 174	82 283	-	-	-	219 582	11 897	2 797	9 430	28
213 024	393 002	349 983	-	-	-	43 019	170 662	X	-	X	29
X	X	X	X	-	-	-	X	-	-	-	30
X	X	X	-	-	-	-	X	-	-	-	31
X	X	-	X	-	-	-	X	-	-	-	32
9 569 376	14 116 837	13 614 247	397 731	-	-	104 859	4 385 273	582 810	5 141	319 962	208
502 073	732 872	721 529	9 343	-	-	2 000	214 047	5 330	-	9 665	9
53 475	92 496	88 522	-	-	-	3 974	34 208	-	-	-	10
120 771	146 705	146 705	-	-	-	-	24 014	-	-	-	12
X	X	X	-	-	-	-	X	-	-	-	13
26 894	56 633	X	-	-	-	X	27 895	X	-	X	14
11 542	34 003	33 976	27	-	-	-	20 797	-	-	-	15
-	-	-	-	-	-	-	-	-	-	-	16
235 337	603 186	592 344	9 465	-	-	1 377	350 617	X	X	X	18
-	-	-	-	-	-	-	-	-	-	-	20
X	X	X	-	-	-	-	X	-	-	-	21
33 072	46 533	27 607	18 926	-	-	-	12 482	-	-	-	22
276 892	401 678	392 356	9 322	-	-	-	123 176	X	X	X	23
102 039	248 386	218 781	5 307	-	-	24 298	135 957	X	-	X	24
X	X	X	-	-	-	-	X	X	-	X	25
1 302 424	2 264 178	2 191 629	72 549	-	-	-	995 938	51 404	15	47 771	26
X	X	X	-	-	-	-	X	-	-	-	27
6 324 176	8 383 300	8 129 273	236 636	-	-	17 391	1 958 360	483 929	3 766	210 145	28
16 758	55 795	22 144	32 211	-	-	1 440	36 146	-	-	-	29
317 062	656 670	610 907	3 945	-	-	41 818	314 810	X	X	X	31
X	X	X	-	-	-	X	X	X	-	X	32
8 531 174	15 257 884	14 342 312	656 444	752	-	258 376	6 319 484	417 852	21 018	341 111	209
1 682 189	2 716 010	2 662 928	110	-	-	52 972	989 467	279 104	3 517	83 068	9
17 460	53 007	50 196	-	-	-	2 811	29 194	-	-	-	10
X	X	X	-	-	-	X	X	-	-	X	11
110 718	155 456	127 596	339	-	-	27 521	40 232	-	-	X	12
278 687	882 917	845 442	4 105	-	-	33 370	556 598	-	-	X	13
26 686	39 536	39 476	60	-	-	-	11 908	-	-	-	14
293 987	482 968	479 206	2 000	-	-	1 762	175 515	X	X	X	15
X	X	X	-	-	-	-	X	-	-	X	16
X	X	X	-	-	-	-	X	-	-	-	17
307 891	468 388	449 027	18 609	752	-	-	152 276	X	X	X	18
47 281	115 056	102 546	-	-	-	12 510	63 049	-	-	-	21
X	X	X	X	-	-	-	X	-	-	-	23
225 770	640 164	301 544	331 751	-	-	6 869	384 968	16 145	-	18 346	24
1 446 417	2 422 153	2 303 237	118 831	-	-	85	932 073	10 056	1 316	60 975	25
2 285 869	2 976 601	2 929 957	42 994	-	-	3 650	644 990	32 849	-	27 812	26
43 620	122 338	107 624	14 230	-	-	484	73 410	X	-	X	27
670 105	1 328 145	1 173 495	52 628	-	-	102 022	631 309	37 376	1 906	31 844	28
43 085	103 101	98 755	4 346	-	-	-	55 909	X	-	X	29
X	X	-	X	-	-	-	X	-	-	-	30
868 468	1 881 501	1 818 165	61 090	-	-	2 246	942 093	22 251	14 227	47 094	31
15 554	30 275	30 275	-	-	-	-	13 629	-	-	-	32
7 448 876	13 211 491	12 130 949	988 441	140	-	91 961	5 573 732	619 057	24 407	542 224	210
440 522	652 504	632 092	17 722	-	-	2 690	196 867	8 776	987	30 095	9
X	X	X	-	-	-	X	X	X	X	X	10
X	X	X	-	-	-	-	X	-	-	-	11
252 106	400 619	392 918	41	-	-	7 660	137 853	X	X	X	12
256 865	337 391	337 075	316	-	-	-	75 279	X	X	X	13
X	X	X	-	-	-	X	X	-	-	-	14
X	X	X	-	-	-	X	X	-	-	X	15
29 414	89 601	87 101	-	-	-	2 500	55 729	-	-	-	16
435 426	927 518	919 195	8 234	-	-	89	474 123	X	X	X	18
33 215	79 584	79 584	-	-	-	-	43 236	-	-	-	21
X	X	X	-	-	-	X	X	-	-	-	23

第8-1表 市町村別、産業中分類別 事業所数、従業者数、現金給与総額、原材料使用額等、製造品出荷額等、粗付加価値額及び

市町村 中分類 区 分	事業所数						従業者数					現金給与 総 額
	総数	従 業 者 規 模 別					総 数	常用労働者		事業主・家族従業者		
		4～ 9人	10～ 19人	20～ 29人	30～ 299人	300人 以上		男	女	男	女	
							人	人	人	人	人	万円
24 金 属	8	1	-	2	5	-	543	351	192	-	-	226 166
25 はん用機 械	10	2	2	1	5	-	546	398	203	-	-	242 935
26 生産用機 械	11	3	3	1	4	-	248	185	63	-	-	100 944
27 業務用機 械	4	-	1	2	1	-	158	103	55	-	-	54 180
28 電 子	4	-	1	1	2	-	203	114	89	-	-	83 347
29 電 気	10	1	1	4	4	-	395	201	194	-	-	128 904
30 情 報	2	1	-	-	-	1	571	464	108	-	-	X
31 輸 送	10	3	2	-	4	1	681	500	182	-	-	290 417
32 そ の 他	3	-	1	1	1	-	161	127	34	-	-	72 462
211 中野市	107	43	26	12	25	1	4 330	2 931	1 426	10	2	1 832 933
9 食 料	21	7	6	2	6	-	562	286	276	-	-	136 616
10 飲 料	4	3	1	-	-	-	38	31	7	-	-	11 444
11 繊 維	2	2	-	-	-	-	9	1	6	1	1	X
12 木 材	2	-	2	-	-	-	25	20	5	-	-	X
13 家 具	4	3	1	-	-	-	26	20	5	1	-	5 473
14 紙・パルプ	3	1	2	-	-	-	35	25	10	-	-	11 002
15 印 刷	5	2	3	-	-	-	48	28	20	-	-	13 198
17 石 油	1	-	1	-	-	-	11	11	-	-	-	X
18 プラスチック	12	6	2	2	2	-	352	207	144	1	-	97 282
21 窯 業	3	2	1	-	-	-	25	21	3	1	-	X
24 金 属	8	2	-	4	2	-	214	167	49	-	-	64 915
25 はん用機 械	3	2	1	-	-	-	24	17	7	1	-	X
26 生産用機 械	13	8	4	1	-	-	122	90	28	3	1	40 934
27 業務用機 械	7	2	1	-	4	-	656	390	265	1	-	269 156
28 電 子	5	-	-	1	4	-	445	219	226	-	-	135 604
29 電 気	4	2	1	-	-	1	1 252	1 027	259	1	-	850 217
31 輸 送	2	-	-	1	1	-	85	72	14	-	-	X
32 そ の 他	8	1	-	1	6	-	401	299	102	-	-	135 261
212 大町市	56	26	8	6	15	1	2 278	1 632	655	5	4	943 833
9 食 料	15	7	3	3	2	-	283	135	143	2	3	81 233
10 飲 料	6	3	2	-	1	-	105	63	42	-	-	32 723
11 繊 維	2	-	1	-	1	-	153	105	47	1	-	X
12 木 材	2	2	-	-	-	-	14	13	1	-	-	X
15 印 刷	2	1	1	-	-	-	19	10	9	-	-	X
16 化 学	1	-	-	-	1	-	81	24	57	-	-	X
17 石 油	1	1	-	-	-	-	4	3	1	-	-	X
18 プラスチック	1	-	-	-	1	-	127	97	31	-	-	X
21 窯 業	4	-	1	1	1	1	423	402	35	-	-	232 423
24 金 属	5	4	-	-	1	-	161	135	27	-	-	65 329
26 生産用機 械	3	1	-	1	1	-	62	52	10	-	-	36 918
27 業務用機 械	1	1	-	-	-	-	5	4	1	-	-	X
28 電 子	5	2	-	1	2	-	380	225	154	1	-	157 387
29 電 気	2	1	-	-	1	-	143	107	35	1	-	X
30 情 報	1	1	-	-	-	-	9	2	7	-	-	X
31 輸 送	2	-	-	-	2	-	130	82	50	-	-	X
32 そ の 他	3	2	-	-	1	-	179	173	5	-	1	X
213 飯山市	31	17	5	2	6	1	962	652	310	1	-	378 137
9 食 料	4	1	1	1	1	-	84	41	43	-	-	25 379
10 飲 料	2	2	-	-	-	-	18	13	5	-	-	X
12 木 材	1	1	-	-	-	-	4	3	1	-	-	X
13 家 具	4	4	-	-	-	-	21	16	5	-	-	5 455
15 印 刷	2	2	-	-	-	-	9	6	3	-	-	X
18 プラスチック	1	-	-	-	1	-	57	47	10	-	-	X
21 窯 業	3	1	2	-	-	-	33	28	5	-	-	15 941
24 金 属	2	1	-	-	1	-	54	44	10	-	-	X
26 生産用機 械	2	1	1	-	-	-	21	18	3	-	-	X
27 業務用機 械	1	-	-	-	1	-	82	43	39	-	-	X
28 電 子	2	1	-	-	1	-	174	125	49	1	-	X
30 情 報	2	-	-	-	1	1	349	242	107	-	-	X
31 輸 送	1	1	-	-	-	-	7	5	2	-	-	X
32 そ の 他	4	2	1	1	-	-	49	21	28	-	-	10 876
214 茅野市	231	94	52	23	60	2	8 120	5 717	2 452	6	-	3 591 563
9 食 料	20	9	5	-	6	-	574	309	264	1	-	230 754
10 飲 料	2	2	-	-	-	-	13	7	6	-	-	X
12 木 材	3	2	-	1	-	-	32	21	11	-	-	10 183
13 家 具	3	1	1	-	1	-	86	76	10	-	-	25 450
14 紙・パルプ	1	-	-	-	1	-	33	31	2	-	-	X
15 印 刷	4	3	-	1	-	-	41	21	19	1	-	2 889
16 化 学	3	1	-	1	1	-	65	49	16	-	-	16 465
17 石 油	1	1	-	-	-	-	4	3	1	-	-	X
18 プラスチック	13	7	2	1	3	-	389	272	118	-	-	161 942
19 ゴ ム	2	1	-	-	1	-	121	92	39	-	-	X
21 窯 業	2	1	1	-	-	-	19	17	2	-	-	X
22 鉄 鋼	4	1	1	2	-	-	63	53	10	-	-	30 633
23 非 鉄	6	1	-	1	4	-	452	396	57	-	-	211 958
24 金 属	29	12	9	1	7	-	651	465	185	1	-	285 501
25 はん用機 械	9	3	4	1	-	1	490	369	121	-	-	231 984
26 生産用機 械	37	19	6	5	7	-	929	748	180	1	-	418 384
27 業務用機 械	12	4	2	2	4	-	361	197	164	-	-	193 823
28 電 子	30	10	3	4	12	1	1 915	1 353	577	1	-	862 740

有形固定資産（従業者４人以上の事業所）

原 材 料 使用額等	製 造 品 出 荷 額 等						粗 付 加 価 値 額	有 形 固 定 資 産 (従業者30人以上の事業所)			市町村 中分類 番 号
	総 額	製 造 品 出 荷 額	加 工 貨 収 入 額	くず廃物 出 荷 額	その他収入額			取 得 額	除 却 額	減価償却額	
					修理料 収入額	その他(修理料 収入額除く)					
万円	万円	万円	万円	万円	万円	万円	万円	万円	万円	万円	
576 890	1 201 354	400 017	795 303	-	-	6 034	587 211	113 347	615	57 953	24
833 552	1 498 066	1 480 204	17 862	-	-	-	616 192	17 407	530	19 068	25
271 135	413 309	380 078	825	140	-	32 266	132 430	10 093	3 403	10 691	26
103 163	207 858	152 360	46 701	-	-	8 797	97 414	-	-	X	27
213 806	462 614	457 163	-	-	-	5 451	236 804	X	-	X	28
265 386	493 717	422 118	70 479	-	-	1 120	212 495	6 754	75	3 473	29
X	X	X	-	-	-	-	X	X	X	X	30
1 906 580	2 789 021	2 771 418	17 603	-	-	-	827 979	157 098	2 814	116 336	31
90 210	381 038	367 683	13 355	-	-	-	279 261	X	X	X	32
5 789 569	9 973 509	9 483 907	295 682	-	9 078	184 842	4 150 216	770 397	16 459	843 976	211
1 233 654	1 566 346	1 531 302	3 621	-	-	31 423	308 605	4 078	448	22 322	9
63 339	189 216	188 948	-	-	-	268	115 842	-	-	-	10
X	X	X	-	-	-	-	X	-	-	-	11
X	X	X	X	-	-	-	X	-	-	-	12
4 673	33 196	29 293	-	-	3 903	-	26 498	-	-	-	13
52 367	83 120	63 940	-	-	-	19 180	28 475	-	-	-	14
24 435	45 586	36 456	7 250	-	-	1 880	19 583	-	-	-	15
X	X	X	-	-	-	X	X	-	-	-	17
233 271	493 900	483 105	9 155	-	-	1 640	240 820	-	X	X	18
X	X	X	-	-	-	-	X	-	-	-	21
93 871	257 311	200 579	53 835	-	-	2 897	152 223	X	X	X	24
X	X	X	1 645	-	-	-	X	-	-	-	25
85 309	177 967	163 854	11 013	-	3 100	-	88 780	-	-	-	26
816 470	1 547 060	1 519 672	-	-	-	27 388	714 124	35 796	10	52 634	27
339 801	576 381	461 160	113 146	-	2 075	-	218 744	4 104	108	11 336	28
2 303 272	3 903 254	3 892 097	6 157	-	-	5 000	1 715 338	X	X	X	29
X	X	X	X	-	-	-	X	X	-	X	31
445 676	803 955	773 587	30 368	-	-	-	333 182	19 982	8 133	57 288	32
4 651 741	7 393 688	6 625 409	437 576	95 601	-	235 102	2 678 551	358 198	100 838	382 578	212
331 054	602 734	564 841	8 141	1 898	-	27 854	260 043	X	-	X	9
45 473	166 756	166 417	-	-	-	339	109 870	X	-	X	10
X	X	X	-	-	-	-	X	-	-	X	11
X	X	X	-	-	-	-	X	-	-	-	12
X	X	X	-	-	-	-	X	-	-	-	15
X	X	X	-	-	-	-	X	X	X	X	16
X	X	X	-	-	-	-	X	-	-	-	17
X	X	X	-	-	-	-	X	-	-	X	18
1 044 737	2 329 672	2 169 944	66 025	93 703	-	-	1 321 653	X	X	X	21
929 214	1 179 675	1 156 964	13 542	-	-	9 169	231 878	X	X	X	24
41 651	98 398	43 317	55 081	-	-	-	52 515	-	-	X	26
X	X	-	X	-	-	-	X	-	-	-	27
1 545 371	1 650 832	1 545 639	105 193	-	-	-	96 411	X	-	X	28
X	X	X	-	-	-	-	X	X	X	X	29
X	X	-	X	-	-	-	X	-	-	-	30
X	X	X	X	-	-	-	X	X	X	X	31
X	X	X	X	-	-	-	X	-	-	-	32
2 331 383	3 328 071	3 268 968	49 060	-	-	10 043	924 640	51 656	35	86 311	213
49 020	108 640	108 640	-	-	-	-	55 093	-	-	X	9
X	X	X	-	-	-	-	X	-	-	-	10
X	X	X	-	-	-	-	X	-	-	-	12
10 665	20 854	20 836	-	-	-	18	9 434	-	-	-	13
X	X	X	-	-	-	-	X	-	-	-	15
X	X	X	-	-	-	-	X	X	-	X	18
23 810	50 242	46 905	X	-	-	-	24 478	-	-	-	21
X	X	X	X	-	-	-	X	-	-	X	24
X	X	X	-	-	-	-	X	-	-	-	26
X	X	X	-	-	-	-	X	X	X	X	27
X	X	X	-	-	-	-	X	X	-	X	28
X	X	X	X	-	-	-	X	X	X	X	30
X	X	X	-	-	-	-	X	-	-	-	31
8 569	34 686	28 167	73	-	-	6 446	24 200	-	-	-	32
11 633 006	20 485 832	18 770 775	1 177 205	406	36 390	501 056	8 392 407	1 135 180	44 689	598 182	214
954 065	1 465 291	1 381 950	50 123	-	-	33 218	486 352	172 725	5 899	23 451	9
X	X	X	X	-	-	-	X	-	-	-	10
24 350	73 719	68 869	560	-	-	4 290	45 772	-	-	-	12
149 553	227 294	225 045	2 249	-	-	-	72 149	-	-	X	13
X	X	X	X	-	-	-	X	X	X	X	14
19 694	39 781	39 781	-	-	-	-	18 599	-	-	-	15
167 153	301 941	224 938	-	-	-	77 003	124 828	X	X	X	16
X	X	X	-	-	-	-	X	-	-	-	17
853 336	1 169 402	1 143 927	24 703	-	-	772	293 460	22 716	-	39 280	18
X	X	X	-	-	-	-	X	X	X	X	19
X	X	X	-	-	-	-	X	-	-	-	21
583 531	674 523	654 203	1 341	-	-	18 979	84 253	-	-	-	22
2 265 468	2 922 370	2 901 744	X	-	-	X	614 024	94 683	19 333	35 392	23
577 573	1 148 200	812 113	323 605	406	-	12 076	532 461	50 654	526	58 223	24
522 586	1 298 304	1 262 332	14 575	-	X	X	719 235	-	-	X	25
1 167 948	2 229 957	1 907 285	61 247	-	14 322	247 103	1 011 044	34 534	416	46 526	26
269 530	677 716	643 599	30 585	-	-	3 532	379 308	16 670	761	23 757	27
2 011 538	4 005 879	3 656 507	343 283	-	6 089	6 089	1 955 997	654 506	5 739	231 576	28

第8-1表 市町村別、産業中分類別 事業所数、従業者数、現金給与総額、原材料使用額等、製造品出荷額等、粗付加価値額及び

市町村 中分類 区 分	事業所数						従業者数					現金給与 総 額
	総数	従 業 者 規 模 別					総 数	常用労働者		事業主・家族従業者		
		4～ 9人	10～ 19人	20～ 29人	30～ 299人	300人 以上		男	女	男	女	
							人	人	人	人	人	万円
29 電 気	18	6	4	2	6	-	939	553	385	1	-	436 350
30 情 報	5	1	2	-	2	-	276	213	81	-	-	122 734
31 輸 送	17	4	8	1	4	-	526	372	161	-	-	217 106
32 そ の 他	10	5	4	-	1	-	141	100	43	-	-	42 646
215 塩尻市	189	83	46	16	42	2	10 883	8 258	2 614	19	6	6 372 833
9 食 料	11	4	3	1	3	-	268	103	165	-	-	52 870
10 飲 料	7	3	1	-	3	-	201	132	69	-	-	111 911
11 繊 維	1	1	-	-	-	-	6	4	2	-	-	X
12 木 材	8	5	1	1	1	-	114	94	19	1	-	30 191
13 家 具	8	7	1	-	-	-	55	37	16	2	-	17 879
14 紙・パルプ	7	4	1	1	1	-	235	201	33	1	-	84 624
15 印 刷	9	3	1	1	4	-	310	241	69	-	-	117 253
16 化 学	3	1	-	1	1	-	88	48	38	1	1	X
17 石 油	3	3	-	-	-	-	17	13	4	-	-	7 128
18 プラスチック	12	5	1	1	5	-	401	259	140	1	1	173 985
21 窯 業	8	2	3	1	2	-	319	254	67	-	-	158 848
22 鉄 鋼	4	1	1	-	2	-	339	302	37	-	-	147 077
23 非 鉄	3	-	3	-	-	-	37	25	11	1	-	X
24 金 属	12	4	5	1	2	-	320	223	95	2	-	138 675
25 はん用機械	1	-	-	1	-	-	27	25	2	-	-	X
26 生産用機械	17	7	5	1	4	-	420	325	91	1	3	185 328
27 業務用機械	11	7	2	-	2	-	159	89	67	3	-	52 699
28 電 子	13	6	5	-	2	-	288	164	123	1	1	88 830
29 電 気	6	2	2	-	2	-	273	141	141	-	-	96 761
30 情 報	17	4	4	3	5	1	5 823	4 734	1 089	1	-	4 161 227
31 輸 送	8	4	-	1	3	-	252	180	71	2	-	92 249
32 そ の 他	20	10	7	2	-	1	931	664	265	2	-	539 281
217 佐久市	285	120	59	37	67	2	8 330	5 478	2 835	26	5	3 100 530
9 食 料	30	14	5	1	10	-	774	423	348	3	-	264 234
10 飲 料	11	4	4	2	1	-	269	153	118	-	-	69 828
11 繊 維	2	1	-	-	1	-	113	11	101	1	-	X
12 木 材	7	5	-	2	-	-	74	55	17	2	-	21 296
13 家 具	5	3	2	-	-	-	44	30	13	1	-	10 494
14 紙・パルプ	7	4	2	-	1	-	213	132	81	-	-	44 007
15 印 刷	10	5	-	2	3	-	201	144	56	1	-	69 110
16 化 学	4	-	2	-	2	-	159	73	87	-	-	39 450
17 石 油	1	1	-	-	-	-	6	5	1	-	-	X
18 プラスチック	23	8	6	3	6	-	639	286	352	1	-	188 094
19 ゴ ム	1	1	-	-	-	-	4	3	-	1	-	-
20 皮 革	1	-	-	-	1	-	90	30	60	-	-	X
21 窯 業	8	5	3	-	-	-	73	57	16	-	-	26 254
22 鉄 鋼	1	1	-	-	-	-	4	3	-	1	-	-
23 非 鉄	5	1	2	1	1	-	141	84	57	-	-	47 852
24 金 属	11	5	2	2	2	-	247	182	67	-	-	89 635
25 はん用機械	11	4	4	1	2	-	202	140	61	1	-	72 897
26 生産用機械	47	22	11	6	7	1	1 315	1 036	279	2	1	541 554
27 業務用機械	13	2	4	2	5	-	538	388	155	-	-	222 835
28 電 子	30	13	4	4	8	1	1 472	1 044	420	6	2	708 062
29 電 気	21	10	3	5	3	-	326	148	175	2	1	86 982
30 情 報	4	1	1	1	1	-	107	76	30	1	-	37 031
31 輸 送	24	6	3	3	12	-	1 190	881	306	3	1	471 724
32 そ の 他	8	4	1	2	1	-	129	94	35	-	-	42 717
218 千曲市	214	88	57	19	48	2	6 754	4 717	2 068	12	3	2 988 031
9 食 料	23	7	9	-	7	-	777	410	371	-	-	237 233
10 飲 料	5	3	-	-	2	-	310	244	66	-	-	186 535
11 繊 維	5	-	2	1	2	-	169	26	143	-	-	36 999
12 木 材	1	-	1	-	-	-	14	9	5	-	-	X
13 家 具	2	1	-	-	1	-	65	54	11	-	-	X
14 紙・パルプ	3	1	2	-	-	-	38	28	10	-	-	10 914
15 印 刷	1	1	-	-	-	-	4	2	2	-	-	X
18 プラスチック	24	10	7	3	4	-	384	175	206	1	2	106 647
20 皮 革	1	1	-	-	-	-	4	1	2	1	-	-
21 窯 業	6	3	3	-	-	-	58	51	7	-	-	23 685
22 鉄 鋼	5	2	2	1	-	-	60	42	18	-	-	22 243
23 非 鉄	6	3	1	2	-	-	83	52	30	1	-	31 782
24 金 属	19	11	5	1	2	-	278	206	71	1	-	103 411
25 はん用機械	8	3	2	1	2	-	262	165	97	-	-	101 779
26 生産用機械	43	16	12	5	9	1	1 359	1 152	205	2	-	672 793
27 業務用機械	19	6	2	2	9	-	852	509	344	2	-	419 816
28 電 子	14	5	4	2	2	1	859	712	154	-	-	502 751
29 電 気	14	7	3	-	4	-	351	255	106	3	-	149 990
30 情 報	2	-	-	-	2	-	333	242	91	-	-	X
31 輸 送	7	3	1	1	2	-	456	359	114	1	1	180 806
32 そ の 他	6	5	1	-	-	-	38	23	15	-	-	5 422
219 東御市	105	47	22	10	25	1	3 398	2 417	991	8	3	1 347 924
9 食 料	7	3	-	1	3	-	176	73	103	-	1	69 762
10 飲 料	3	2	-	-	1	-	49	23	26	-	-	8 493
11 繊 維	1	-	1	-	-	-	17	12	5	-	-	X
12 木 材	4	3	1	-	-	-	29	19	7	2	1	2 251
15 印 刷	3	2	1	-	-	-	25	16	7	1	1	X

有形固定資産（従業員４人以上の事業所）

原 材 料 使用額等	製 造 品 出 荷 額 等						粗 付 加 価 値 額	有 形 固 定 資 産 (従業者30人以上の事業所)			市町村 中分類 番 号
	総 額	製 造 品 出 荷 額	加 工 貨 収 入 額	くず廃物 出 荷 額	その他収入額			取 得 額	除 却 額	減価償却額	
					修理工料 収入額	その他(修理工料 収入額除く)					
万円	万円	万円	万円	万円	万円	万円	万円	万円	万円	万円	
793 392	1 656 577	1 575 464	47 901	-	X	X	822 510	40 093	753	53 691	29
251 425	488 124	339 855	95 511	-	-	52 758	223 587	X	X	X	30
574 866	1 321 223	1 176 930	138 188	-	-	6 105	706 420	29 593	3 555	28 643	31
82 976	221 500	211 986	3 143	-	-	6 371	130 377	X	-	X	32
51 807 840	75 226 856	17 507 910	761 817	648	6 059	56 950 422	22 063 697	1 203 923	122 961	942 696	215
162 164	319 416	295 062	3 942	-	-	20 412	145 742	407	-	5 386	9
224 066	503 098	498 167	-	-	-	4 931	229 498	1 392	27	12 168	10
X	X	X	-	-	-	-	X	-	-	-	11
67 271	118 207	114 147	65	-	-	3 995	48 483	-	-	-	12
13 257	42 716	35 080	7 636	-	-	-	27 341	-	-	-	13
1 023 447	1 243 249	1 048 967	3 560	-	-	190 722	204 163	X	X	X	14
419 923	994 478	874 512	116 088	648	-	3 230	532 656	9 067	603	61 683	15
X	X	X	-	-	-	X	X	X	X	X	16
31 689	91 509	X	10 048	-	-	X	55 389	-	-	-	17
268 367	725 998	565 771	139 327	-	-	20 900	427 847	52 619	2 100	37 710	18
508 921	854 147	796 952	51 511	-	-	5 684	338 458	X	X	X	21
267 698	610 512	592 364	18 148	-	-	-	317 620	X	X	X	22
X	X	X	2 631	-	-	-	X	-	-	-	23
216 032	523 777	456 170	63 488	-	4 119	-	289 264	X	-	X	24
X	X	X	-	-	-	-	X	-	-	-	25
630 530	1 024 149	935 707	82 487	-	-	5 955	369 827	25 255	24	19 811	26
77 093	196 914	191 940	4 974	-	-	-	110 894	-	-	X	27
407 885	680 258	641 976	37 714	-	-	568	254 854	X	X	X	28
412 349	692 477	660 558	31 779	-	140	-	259 948	X	X	X	29
41 232 259	57 859 130	4 012 241	62 322	-	-	53 784 567	15 672 441	685 526	36 754	495 015	30
116 342	226 505	199 340	27 165	-	-	-	102 809	10 452	265	13 454	31
3 392 546	4 910 715	3 866 278	98 932	-	1 800	943 705	1 494 071	X	X	X	32
10 016 005	19 336 299	17 222 090	826 211	45	125 099	1 162 854	8 686 092	591 222	31 717	534 893	217
1 715 564	3 964 437	3 884 264	60 843	-	-	19 330	2 085 067	45 246	2 052	63 346	9
155 993	579 443	565 271	4 105	-	-	10 067	236 540	X	-	X	10
X	X	-	X	-	-	-	X	-	-	X	11
76 070	126 595	91 770	1 799	-	-	33 026	47 018	-	-	-	12
10 746	29 394	23 518	5 876	-	-	-	17 266	-	-	-	13
916 301	1 112 165	211 910	2 051	-	-	898 204	182 101	X	X	X	14
85 158	201 339	199 145	2 020	-	-	174	113 599	70 809	15 800	5 580	15
298 424	757 846	736 425	41	-	-	21 380	427 598	X	X	X	16
X	X	X	-	-	-	-	X	-	-	-	17
609 808	1 014 520	926 156	66 575	45	-	21 744	377 839	28 582	1 746	17 416	18
-	-	-	-	-	-	-	-	-	-	-	19
X	X	-	X	-	-	-	X	-	-	X	20
55 413	155 046	154 916	-	-	-	130	92 615	-	-	-	21
-	-	-	-	-	-	-	-	-	-	-	22
183 571	281 711	191 418	90 293	-	-	-	94 835	X	X	X	23
98 322	339 456	275 825	52 336	-	-	11 295	224 883	X	-	X	24
162 489	303 810	263 996	39 695	-	-	119	131 133	X	-	X	25
1 976 574	3 497 388	3 253 742	156 389	-	19 377	67 880	1 459 055	90 614	1 881	69 105	26
913 245	1 338 909	1 137 636	23 126	-	103 556	74 591	402 215	12 432	-	18 016	27
1 263 339	2 813 958	2 657 165	156 702	-	-	91	1 546 340	143 306	2 759	231 842	28
93 743	241 358	205 090	34 688	-	868	712	137 269	9 288	3 001	3 813	29
26 367	48 582	X	X	-	1 298	-	22 177	X	-	X	30
1 264 782	2 231 036	2 216 857	14 074	-	-	105	908 918	127 617	648	72 467	31
84 814	195 159	164 713	26 440	-	-	4 006	106 605	X	-	X	32
11 186 807	18 718 612	14 448 471	3 390 142	31	36 143	843 825	7 278 644	1 206 641	40 463	690 940	218
1 158 443	1 618 867	1 399 605	17 944	-	-	201 318	431 191	70 303	3 936	48 977	9
1 379 031	1 939 739	949 365	984 162	-	-	6 212	524 075	X	X	X	10
53 804	97 379	88 029	4 818	-	-	4 532	40 635	X	-	X	11
X	X	X	X	-	-	X	X	-	-	-	12
X	X	X	X	-	X	X	X	X	X	X	13
60 558	95 477	89 051	-	-	-	6 426	32 332	-	-	-	14
X	X	X	X	-	-	-	X	-	-	-	15
284 550	498 024	377 627	60 590	-	-	59 807	198 988	3 608	-	9 612	18
-	-	-	-	-	-	-	-	-	-	-	20
49 623	87 305	71 416	15 889	-	-	-	35 054	-	-	-	21
164 915	243 542	238 654	4 720	-	-	168	73 544	-	-	-	22
487 610	585 988	576 450	2 300	-	-	7 238	91 721	-	-	-	23
428 173	638 719	534 328	66 699	-	-	37 692	197 214	X	-	X	24
360 392	580 515	549 962	30 345	31	-	177	204 502	X	X	X	25
3 529 650	5 521 836	5 021 585	96 088	-	35 193	368 970	2 064 651	206 981	296	42 259	26
965 243	1 781 654	1 619 925	X	-	X	125 885	768 449	60 985	18 625	46 384	27
625 192	2 099 212	1 612 289	1 934 975	-	-	2 948	1 421 481	702 493	3 208	269 038	28
661 022	1 079 685	1 024 513	54 901	-	-	271	390 141	18 317	187	19 059	29
X	X	X	X	-	-	-	X	X	-	X	30
626 225	975 074	961 544	13 454	-	-	76	322 487	X	X	X	31
11 392	27 384	20 652	4 000	-	-	2 732	14 808	-	-	-	32
7 421 530	11 941 942	11 335 821	307 989	34	-	298 098	4 214 239	190 467	1 910	296 951	219
373 453	619 155	590 184	280	-	-	28 691	228 372	12 080	786	8 914	9
10 543	45 258	43 978	X	-	-	X	24 294	X	-	X	10
X	X	X	-	-	-	X	X	-	-	-	11
14 989	24 014	18 398	55	-	-	5 561	8 356	-	-	-	12
X	X	X	-	-	-	-	X	-	-	-	15

第8-1表 市町村別、産業中分類別 事業所数、従業者数、現金給与総額、原材料使用額等、製造品出荷額等、粗付加価値額及び

市町村 中分類 区 分	事業所数						従業者数					現金給与 総 額
	総数	従 業 者 規 模 別					総 数	常用労働者		事業主・家族従業者		
		4～ 9人	10～ 19人	20～ 29人	30～ 299人	300人 以上		男	女	男	女	
							人	人	人	人	人	万円
17 石油	2	2	-	-	-	-	12	11	1	-	-	X
18 プラスチック	11	5	3	-	3	-	330	238	98	-	-	128 246
21 窯業	7	2	3	2	-	-	109	76	39	-	-	44 154
22 鉄鋼	2	1	-	1	-	-	25	22	3	-	-	X
23 非鉄	2	1	-	-	1	-	52	47	5	-	-	X
24 金属	15	8	2	3	2	-	333	256	78	1	-	136 117
25 はん用機械	3	2	1	-	-	-	30	15	14	1	-	X
26 生産用機械	13	5	4	1	3	-	262	219	43	-	-	112 052
28 電機	10	3	1	1	5	-	496	318	180	1	-	205 369
29 電気	8	6	1	-	1	-	123	63	59	1	-	47 578
30 情報	4	-	2	-	2	-	354	271	83	-	-	149 104
31 輸送	4	1	-	1	1	1	391	342	48	1	-	153 941
32 その他	6	1	2	-	3	-	585	396	192	-	-	231 205
220 安曇野市	213	76	46	24	58	9	10 825	7 501	3 429	14	2	5 322 050
9 食料	39	18	5	2	12	2	1 657	642	1 012	3	-	532 860
10 飲料	6	1	2	1	2	-	405	335	70	-	-	189 318
11 繊維	3	2	-	1	-	-	41	7	34	-	-	11 199
12 木材	4	4	-	-	-	-	22	14	6	2	-	X
13 家具	3	1	2	-	-	-	40	34	5	1	-	X
14 紙・パルプ	4	2	-	-	2	-	146	135	19	1	-	69 818
15 印刷	6	5	1	-	-	-	51	29	22	-	-	11 995
16 化学	2	1	1	-	-	-	23	20	3	-	-	X
17 石油	1	-	-	-	1	-	38	36	6	-	-	X
18 プラスチック	12	4	2	2	4	-	492	292	199	2	-	155 122
19 ゴム	3	1	-	-	2	-	83	59	24	-	-	18 719
21 窯業	8	2	5	1	-	-	109	94	17	-	-	44 264
22 鉄鋼	1	-	1	-	-	-	13	9	4	-	-	X
23 非鉄	3	3	-	-	-	-	20	11	7	1	1	X
24 金属	21	7	7	4	3	-	349	228	129	1	-	120 481
25 はん用機械	4	1	-	-	1	2	823	707	136	-	-	563 149
26 生産用機械	22	7	2	5	8	-	636	503	133	-	-	247 198
27 業務用機械	6	1	2	-	2	1	1 617	1 343	283	-	-	1 408 708
28 電機	17	3	4	1	7	2	1 492	1 090	401	1	-	622 568
29 電気	18	7	6	-	4	1	1 086	723	366	-	-	471 837
30 情報	7	1	2	2	2	-	438	365	73	-	-	272 419
31 輸送	16	-	3	4	8	1	1 186	791	459	-	-	511 551
32 その他	7	5	1	1	-	-	58	34	21	2	1	16 293
303 小海町	14	8	5	1	-	-	142	72	67	2	1	34 879
9 食料	3	1	2	-	-	-	35	11	22	1	1	5 035
12 木材	1	-	1	-	-	-	14	12	2	-	-	X
17 石油	1	1	-	-	-	-	7	7	-	-	-	X
21 窯業	1	1	-	-	-	-	4	3	1	-	-	X
25 はん用機械	2	2	-	-	-	-	15	12	2	1	-	X
27 業務用機械	2	2	-	-	-	-	17	14	3	-	-	X
28 電機	2	1	1	-	-	-	18	7	11	-	-	X
29 電気	2	-	1	1	-	-	32	6	26	-	-	X
304 川上村	2	2	-	-	-	-	8	3	2	2	1	X
9 食料	1	1	-	-	-	-	4	2	2	-	-	X
21 窯業	1	1	-	-	-	-	4	1	-	2	1	-
305 南牧村	2	1	-	-	1	-	87	61	24	1	1	X
9 食料	1	-	-	-	1	-	83	59	24	-	-	X
24 金属	1	1	-	-	-	-	4	2	-	1	1	-
307 北相木村	2	2	-	-	-	-	14	6	7	1	-	X
9 食料	1	1	-	-	-	-	9	2	7	-	-	X
12 木材	1	1	-	-	-	-	5	4	-	1	-	-
309 佐久穂町	35	17	10	5	3	-	537	344	187	6	2	167 700
9 食料	3	3	-	-	-	-	17	9	5	2	1	2 789
10 飲料	1	-	-	1	-	-	25	15	10	-	-	X
12 木材	1	1	-	-	-	-	9	7	2	-	-	X
13 家具	1	1	-	-	-	-	6	5	1	-	-	X
17 石油	1	1	-	-	-	-	9	9	-	-	-	X
18 プラスチック	1	-	-	1	-	-	22	15	7	-	-	X
21 窯業	3	1	2	-	-	-	33	29	4	-	-	12 843
23 非鉄	3	2	-	-	1	-	84	42	41	1	-	16 187
24 金属	2	1	1	-	-	-	19	16	3	-	-	X
25 はん用機械	2	-	1	1	-	-	40	30	10	-	-	X
26 生産用機械	6	1	3	-	2	-	149	118	33	-	-	59 259
27 業務用機械	5	2	2	1	-	-	64	29	34	-	1	19 931
28 電機	4	3	-	1	-	-	40	9	28	3	-	4 140
29 電気	2	1	1	-	-	-	20	11	9	-	-	X
321 軽井沢町	15	11	2	-	2	-	155	98	57	2	1	50 311
9 食料	7	4	2	-	1	-	84	45	40	1	1	23 052
12 木材	1	1	-	-	-	-	4	4	-	-	-	X
13 家具	2	2	-	-	-	-	13	12	1	-	-	X
14 紙・パルプ	1	1	-	-	-	-	5	1	4	-	-	X
15 印刷	1	1	-	-	-	-	6	2	4	-	-	X
17 石油	1	1	-	-	-	-	4	4	-	-	-	X
18 プラスチック	1	1	-	-	-	-	5	1	3	1	-	-
24 金属	1	-	-	-	1	-	34	29	5	-	-	X
323 御代田町	30	5	11	4	7	3	2 838	2 219	670	2	2	1 614 245

有形固定資産（従業員4人以上の事業所）

原 材 料 使用額等	製 造 品 出 荷 額 等						粗 付 加 価 値 額	有 形 固 定 資 産 (従業者30人以上の事業所)			市町村 中分類 番 号	
	総 額	製 造 品 出 荷 額	加 工 貨 収 入 額	くず廃物 出 荷 額	その他収入額			取 得 額	除 却 額	減価償却額		
					修理料 収入額	その他(修理料 収入額除く)						
万円	万円	万円	万円	万円	万円	万円	万円	万円	万円	万円		
X	X	X	X	-	-	-	X	-	-	-	17	
493 864	726 940	592 332	12 107	34	-	122 467	217 761	15 465	9	18 626	18	
77 813	186 819	152 247	34 387	-	-	185	101 284	-	-	-	21	
X	X	X	X	-	-	-	X	-	-	-	22	
X	X	X	X	-	-	-	X	X	-	X	23	
664 454	929 201	854 074	69 675	-	-	5 452	247 956	X	X	X	24	
X	X	X	X	-	-	-	X	-	-	-	25	
294 735	644 524	629 318	14 804	-	-	402	325 381	9 243	-	21 088	26	
698 936	1 040 036	875 618	91 181	-	-	73 237	337 886	43 474	153	55 046	28	
327 238	544 320	533 522	10 798	-	-	-	204 344	X	-	X	29	
2 004 801	3 510 828	3 441 440	9 389	-	-	59 999	1 394 673	X	-	X	30	
929 604	1 453 363	1 446 863	6 500	-	-	-	484 221	-	-	X	31	
813 105	1 267 190	1 263 623	3 567	-	-	-	423 433	57 519	519	52 275	32	
31 321 311	45 121 128	28 620 037	754 248	-	8 581	15 738 262	13 046 725	1 199 274	98 781	814 681	220	
2 135 322	3 227 297	3 024 041	23 168	-	-	180 088	1 011 217	27 998	3 034	73 624	9	
2 583 348	3 224 409	3 209 506	4 189	-	-	10 714	591 803	X	X	X	10	
21 625	43 097	12 703	28 144	-	-	2 250	19 881	-	-	-	11	
X	X	X	-	-	-	X	X	-	-	-	12	
X	X	X	X	-	X	-	X	-	-	-	13	
571 400	769 646	659 713	-	-	-	109 933	187 419	X	X	X	14	
16 338	42 136	27 486	14 650	-	-	-	23 886	-	-	-	15	
X	X	X	X	-	-	-	X	-	-	-	16	
X	X	X	-	-	-	X	X	X	X	X	17	
1 024 055	1 512 109	1 437 175	74 178	-	-	756	457 945	125 857	4 271	81 086	18	
19 705	61 445	19 146	42 299	-	-	-	38 704	X	X	X	19	
55 947	206 632	151 776	-	-	-	54 856	139 817	-	-	-	21	
X	X	X	X	-	-	-	X	-	-	-	22	
X	X	X	X	-	-	-	X	-	-	-	23	
350 072	585 157	539 256	38 290	-	X	X	218 050	2 135	-	4 779	24	
2 680 172	4 995 421	4 671 750	10 900	-	-	312 771	2 221 404	351 457	5 696	168 062	25	
490 664	1 149 804	1 099 456	45 964	-	2 176	2 208	612 426	10 287	1 596	19 681	26	
12 477 611	16 080 194	1 539 408	6 626	-	-	14 534 160	3 418 837	181 307	43 372	108 162	27	
3 233 529	4 883 327	4 349 458	130 543	-	-	403 326	1 571 863	147 787	32 032	128 841	28	
1 661 963	2 592 044	2 373 887	171 477	-	-	46 680	868 540	31 618	592	30 126	29	
1 895 445	2 510 433	2 442 502	40 967	-	5 802	21 162	585 110	X	X	X	30	
1 639 136	2 587 322	2 499 788	87 093	-	-	441	905 179	187 326	1 309	72 480	31	
32 623	67 683	51 603	9 826	-	-	6 254	34 313	-	-	-	32	
92 622	176 003	157 152	16 691	-	-	2 160	77 442	-	-	-	303	
12 231	27 733	X	-	-	-	-	X	14 355	-	-	9	
X	X	X	-	-	-	-	X	X	-	-	12	
X	X	-	X	-	-	-	-	X	-	-	17	
X	X	X	-	-	-	-	-	X	-	-	21	
X	X	X	-	-	-	-	-	X	-	-	25	
X	X	X	-	-	-	-	-	X	-	-	27	
X	X	X	X	-	-	-	-	X	-	-	28	
X	X	X	X	-	-	-	-	X	-	-	29	
X	X	X	-	-	-	-	-	X	-	-	304	
X	X	X	-	-	-	-	-	X	-	-	9	
-	-	-	-	-	-	-	-	-	-	-	21	
X	X	X	-	-	-	-	X	X	X	X	305	
X	X	X	-	-	-	-	X	X	-	X	9	
-	-	-	-	-	-	-	-	-	-	-	24	
X	X	X	-	-	-	-	-	X	-	-	307	
X	X	X	-	-	-	-	-	X	-	-	9	
-	-	-	-	-	-	-	-	-	-	-	12	
298 070	662 923	552 744	84 361	-	11 732	14 086	335 104	13 577	X	9 413	309	
10 604	14 881	14 881	-	-	-	-	3 960	-	-	-	9	
X	X	X	-	-	-	-	X	X	-	-	10	
X	X	X	-	-	-	-	X	X	-	-	12	
X	X	X	X	-	-	-	-	X	-	-	13	
X	X	X	-	-	-	-	X	X	-	-	17	
X	X	X	-	-	-	-	-	X	-	-	18	
22 176	84 397	84 397	-	-	-	-	57 938	-	-	-	21	
60 660	107 435	106 751	684	-	-	-	43 370	X	-	X	23	
X	X	-	X	-	-	-	X	-	-	-	24	
X	X	X	X	-	-	-	-	-	-	-	25	
89 827	187 443	144 583	30 227	-	11 732	901	91 452	X	X	X	26	
21 703	64 836	63 267	588	-	-	981	39 954	-	-	-	27	
620	8 050	-	8 050	-	-	-	6 879	-	-	-	28	
X	X	X	X	-	-	-	-	X	-	-	29	
260 697	459 254	422 514	-	-	-	36 740	183 826	X	X	X	321	
59 384	123 127	X	-	-	-	-	X	59 033	X	-	X	9
X	X	X	-	-	-	-	-	X	-	-	12	
X	X	X	-	-	-	-	-	X	-	-	13	
X	X	X	-	-	-	-	X	X	-	-	14	
X	X	X	-	-	-	-	-	X	-	-	15	
X	X	X	-	-	-	-	-	X	-	-	17	
-	-	-	-	-	-	-	-	-	-	-	18	
X	X	X	-	-	-	-	-	X	X	X	24	
6 904 789	8 692 571	7 322 735	143 403	-	-	1 226 433	1 896 802	224 640	4 996	186 800	323	

第8-1表 市町村別、産業中分類別 事業所数、従業者数、現金給与総額、原材料使用額等、製造品出荷額等、粗付加価値額及び

市町村 中分類 区 分	事業所数						従業者数					現金給与 総 額
	総数	従 業 者 規 模 別					総 数	常用労働者		事業主・家族従業者		
		4～ 9人	10～ 19人	20～ 29人	30～ 299人	300人 以上		男	女	男	女	
							人	人	人	人	人	万円
9 食 料	9	-	5	1	3	-	257	107	150	-	-	68 113
12 食 料	1	-	1	-	-	-	12	6	4	1	1	-
14 紙・パルプ	1	1	-	-	-	-	9	7	2	-	-	X
15 印刷	1	1	-	-	-	-	5	3	2	-	-	X
18 プラスチック	1	1	-	-	-	-	4	1	1	1	1	-
20 皮革	1	-	-	1	-	-	24	15	9	-	-	X
21 窯業	1	-	1	-	-	-	18	15	3	-	-	X
23 非鉄	1	1	-	-	-	-	6	4	2	-	-	X
24 金属	1	-	1	-	-	-	12	11	1	-	-	X
25 はん用機械	1	-	-	-	-	1	1 254	1 035	221	-	-	X
26 生産用機械	6	-	2	2	1	1	583	506	91	-	-	301 301
28 電子	2	-	1	-	-	1	324	280	73	-	-	X
31 輸送	1	-	-	-	1	-	89	66	23	-	-	X
32 そ の 他	3	1	-	-	2	-	241	163	88	-	-	138 632
324 立科町	19	8	7	1	3	-	540	381	167	4	2	194 229
9 食 料	1	-	1	-	-	-	15	5	10	-	-	X
12 木 材	2	1	-	1	-	-	32	26	5	1	-	X
15 印刷	1	1	-	-	-	-	5	2	2	1	-	-
18 プラスチック	2	1	-	-	1	-	47	30	16	1	1	X
19 ゴム	1	-	-	-	1	-	110	79	31	-	-	X
24 金属	2	-	2	-	-	-	24	18	6	-	-	X
26 生産用機械	4	2	2	-	-	-	46	35	11	-	-	16 886
28 電子	1	1	-	-	-	-	4	1	3	-	-	X
29 電気	1	1	-	-	-	-	9	2	7	-	-	X
30 情報	2	1	1	-	-	-	26	12	25	1	1	X
31 輸送	1	-	-	-	1	-	207	167	40	-	-	X
32 そ の 他	1	-	1	-	-	-	15	4	11	-	-	X
349 青木村	20	6	9	3	2	-	329	218	107	3	1	116 285
9 食 料	2	-	1	1	-	-	38	7	31	-	-	X
18 プラスチック	2	1	-	1	-	-	25	8	15	1	1	X
23 非鉄	1	1	-	-	-	-	9	6	3	-	-	X
24 金属	4	2	2	-	-	-	44	36	8	-	-	13 938
25 はん用機械	2	1	1	-	-	-	25	12	12	1	-	X
26 生産用機械	3	-	2	1	-	-	54	50	4	-	-	23 630
29 電気	1	-	1	-	-	-	16	7	9	-	-	X
31 輸送	5	1	2	-	2	-	118	92	25	1	-	50 533
350 長和町	26	11	11	3	1	-	378	224	144	8	2	112 211
9 食 料	2	-	1	-	1	-	111	38	73	-	-	X
12 食 料	7	2	4	1	-	-	91	80	8	2	1	38 778
18 プラスチック	5	2	1	2	-	-	70	39	28	2	1	23 327
21 窯業	4	1	3	-	-	-	42	33	9	-	-	13 809
22 鉄鋼	1	1	-	-	-	-	7	6	-	1	-	-
23 非鉄	1	-	1	-	-	-	13	4	9	-	-	X
24 金属	1	1	-	-	-	-	4	1	2	1	-	-
26 生産用機械	3	2	1	-	-	-	28	20	7	1	-	9 598
29 電気	1	1	-	-	-	-	6	2	4	-	-	X
31 輸送	1	1	-	-	-	-	6	1	4	1	-	-
361 下諏訪町	81	45	17	11	7	1	1 772	1 292	504	19	4	922 843
9 食 料	2	1	1	-	-	-	24	19	5	-	-	X
11 繊維	6	4	-	1	1	-	91	33	52	4	2	19 835
16 化学	1	-	-	1	-	-	28	8	20	-	-	X
18 プラスチック	5	4	1	-	-	-	30	18	12	-	-	7 845
21 窯業	3	2	-	1	-	-	39	29	4	4	2	9 077
22 鉄鋼	2	1	-	1	-	-	28	21	7	-	-	X
23 非鉄	3	2	1	-	-	-	23	15	8	-	-	10 042
24 金属	8	4	3	1	-	-	83	56	27	-	-	37 003
25 はん用機械	3	2	1	-	-	-	26	18	7	1	-	8 330
26 生産用機械	17	9	4	3	1	-	227	180	47	3	-	73 418
27 業務用機械	3	2	-	1	-	-	35	27	8	-	-	12 537
28 電子	2	1	-	-	1	-	135	67	67	1	-	X
29 電気	7	3	-	1	3	-	184	135	50	-	-	75 729
30 情報	8	5	1	1	-	1	692	604	127	4	-	562 211
31 輸送	6	3	3	-	-	-	55	26	28	1	-	12 921
32 そ の 他	5	2	2	-	1	-	72	36	35	1	-	22 728
362 富士見町	65	30	15	9	9	2	3 294	2 579	710	4	2	2 129 131
9 食 料	5	4	-	1	-	-	49	22	23	2	2	12 887
10 飲料	3	1	1	-	1	-	206	167	39	-	-	93 508
12 木 材	2	-	2	-	-	-	25	22	3	-	-	X
15 印刷	1	1	-	-	-	-	4	1	2	1	-	-
17 石油	1	1	-	-	-	-	9	7	2	-	-	X
18 プラスチック	2	1	1	-	-	-	16	5	11	-	-	X
21 窯業	5	4	1	-	-	-	44	40	4	-	-	15 893
23 非鉄	6	2	1	2	1	-	130	83	47	-	-	54 322
24 金属	7	3	1	2	1	-	128	91	38	-	-	47 732
25 はん用機械	3	1	1	1	-	-	46	28	18	-	-	19 870
26 生産用機械	4	2	1	1	-	-	49	41	8	-	-	29 478
27 業務用機械	4	3	-	-	1	-	55	21	34	-	-	16 155
28 電子	6	1	1	1	1	2	2 203	1 865	338	-	-	1 713 627
29 電気	9	3	3	-	3	-	192	92	100	-	-	58 478
30 情報	1	1	-	-	-	-	7	-	6	1	-	-

有形固定資産（従業者4人以上の事業所）

原 材 料 使用額等	製 造 品 出 荷 額 等						粗 付 加 価 値 額	有 形 固 定 資 産 (従業者30人以上の事業所)			市町村 中分類 番 号
	総 額	製 造 品 出 荷 額	加 工 賃 入 入 額	く ず 廃 物 出 荷 額	その他収入額			取 得 額	除 却 額	減価償却額	
					修理料 収入額	その他(修理料 収入額除く)					
万円	万円	万円	万円	万円	万円	万円	万円	万円	万円	万円	
251 719	392 625	316 065	21 008	-	-	55 552	130 906	5 562	-	6 378	9
-	-	-	-	-	-	-	-	-	-	-	12
X	X	X	-	-	-	X	X	-	-	-	14
X	X	X	X	-	-	-	X	-	-	-	15
-	-	-	-	-	-	-	-	-	-	-	18
X	X	X	-	-	-	-	X	-	-	-	20
X	X	X	-	-	-	-	X	-	-	-	21
X	X	X	X	-	-	-	X	-	-	-	23
X	X	-	X	-	-	-	X	-	-	-	24
X	X	X	-	-	-	-	X	X	X	X	25
2 411 897	2 757 978	2 748 060	9 918	-	-	-	417 836	X	X	X	26
X	X	X	X	-	-	-	X	X	X	X	28
X	X	X	-	-	-	-	X	X	X	X	31
1 263 012	1 446 701	1 339 056	X	-	-	X	170 038	X	X	X	32
298 622	685 958	660 047	X	-	-	X	359 984	15 986	X	24 936	324
X	X	X	-	-	-	-	X	-	-	-	9
X	X	X	-	-	-	-	X	-	-	-	12
-	-	-	-	-	-	-	-	-	-	-	15
X	X	X	-	-	-	-	X	X	-	X	18
X	X	X	-	-	-	-	X	X	X	X	19
X	X	X	X	-	-	-	X	-	-	-	24
12 547	49 838	49 838	-	-	-	-	34 573	-	-	-	26
X	X	-	X	-	-	-	X	-	-	-	28
X	X	-	X	-	-	-	X	-	-	-	29
X	X	-	X	-	-	X	X	-	-	-	30
X	X	X	-	-	-	-	X	X	-	X	31
X	X	-	X	-	-	-	X	-	-	-	32
511 682	723 600	652 137	71 288	-	-	175	197 023	X	X	X	349
X	X	X	-	-	-	-	X	-	-	-	9
X	X	X	-	-	-	-	X	-	-	-	18
X	X	-	X	-	-	-	X	-	-	-	23
38 821	59 337	25 417	33 920	-	-	-	19 316	-	-	-	24
X	X	X	X	-	-	-	X	-	-	-	25
286 356	339 841	339 841	-	-	-	-	49 523	-	-	-	26
X	X	X	X	-	-	-	X	-	-	-	29
170 328	238 461	231 240	7 046	-	-	175	63 349	X	X	X	31
276 454	521 878	478 854	7 432	-	-	35 592	228 415	X	-	X	350
X	X	X	-	-	-	-	X	X	-	X	9
135 779	217 088	191 689	399	-	-	25 000	75 303	-	-	-	12
40 242	86 616	75 017	4 372	-	-	7 227	43 939	-	-	-	18
20 268	49 062	45 577	120	-	-	3 365	26 716	-	-	-	21
-	-	-	-	-	-	-	-	-	-	-	22
X	X	X	-	-	-	-	X	-	-	-	23
-	-	-	-	-	-	-	-	-	-	-	24
9 502	30 359	X	X	-	-	-	19 312	-	-	-	26
X	X	X	X	-	-	-	X	-	-	-	29
-	-	-	-	-	-	-	-	-	-	-	31
1 305 163	2 417 570	1 613 713	344 931	-	43 303	415 623	1 045 226	105 661	1 163	83 875	361
X	X	X	-	-	-	X	X	-	-	-	9
34 066	73 723	73 723	-	-	-	-	36 735	X	X	X	11
X	X	-	X	-	-	-	X	-	-	-	16
21 437	42 587	21 616	20 971	-	-	-	19 583	-	-	-	18
17 468	101 321	101 321	-	-	-	-	77 664	-	-	-	21
X	X	-	X	-	-	-	X	-	-	-	22
12 440	38 312	28 858	9 454	-	-	-	24 265	-	-	-	23
36 638	105 131	87 417	17 579	-	-	135	63 662	-	-	-	24
14 932	20 913	X	X	-	-	-	5 804	-	-	-	25
121 335	271 929	194 331	76 487	-	-	1 111	141 810	X	-	X	26
13 826	51 077	2 840	47 281	-	-	956	34 492	-	-	-	27
X	X	-	X	-	-	X	X	X	-	X	28
594 385	767 502	332 802	24 212	-	-	410 488	166 414	34 603	145	19 104	29
348 798	643 634	598 917	1 374	-	43 303	40	277 376	X	X	X	30
20 610	56 968	56 287	-	-	-	681	33 664	-	-	-	31
43 707	91 978	89 253	2 725	-	-	-	45 492	X	X	X	32
2 711 523	6 262 800	5 890 932	73 385	-	-	298 483	3 394 088	554 184	34 618	522 386	362
5 986	33 251	16 564	16 687	-	-	-	25 247	-	-	-	9
796 036	3 141 511	3 141 511	-	-	-	-	2 160 450	X	X	X	10
X	X	X	-	-	-	X	X	-	-	-	12
-	-	-	-	-	-	-	-	-	-	-	15
X	X	X	-	-	-	X	X	-	-	-	17
X	X	X	-	-	-	-	X	-	-	-	18
34 806	106 106	99 992	-	-	-	6 114	66 019	-	-	-	21
118 510	219 314	218 915	-	-	-	399	94 635	X	X	X	23
168 715	257 165	199 535	27 036	-	-	30 594	82 029	X	-	X	24
82 799	130 771	129 045	-	-	-	1 726	44 546	-	-	-	25
295 331	333 603	324 142	-	-	-	9 461	54 986	-	-	-	26
17 995	44 435	22 612	21 823	-	-	-	24 505	X	X	X	27
955 591	1 388 150	1 155 794	-	-	-	232 356	490 396	388 040	14 748	473 238	28
105 790	232 164	231 923	-	-	-	241	119 457	31 307	19 706	6 908	29
-	-	-	-	-	-	-	-	-	-	-	30

第8-1表 市町村別、産業中分類別 事業所数、従業者数、現金給与総額、原材料使用額等、製造品出荷額等、粗付加価値額及び

市町村 中分類 区 分	事業所数						従業者数					現金給与 総 額
	総数	従 業 者 規 模 別					総 数	常用労働者		事業主・家族従業者		
		4～ 9人	10～ 19人	20～ 29人	30～ 299人	300人 以上		男	女	男	女	
31 輸 送	4	2	1	-	1	-	92	68	24	-	-	万円
32 そ の 他	2	-	1	1	-	-	39	26	13	-	-	35 672
363 原村	21	14	3	1	3	-	274	189	84	3	1	X
22 鉄 鋼	2	1	-	-	1	-	37	29	8	-	-	80 719
23 非 鉄 属	1	1	-	-	-	-	7	1	5	1	-	X
24 金	3	1	1	1	-	-	42	32	10	-	-	-
26 生産用機械	5	4	1	-	-	-	40	32	11	-	-	7 683
27 業務用機械	1	-	-	-	1	-	37	32	5	-	-	15 415
28 電 子	1	1	-	-	-	-	9	6	3	-	-	X
29 電 気	2	2	-	-	-	-	8	4	1	2	1	X
30 情報送	3	2	1	-	-	-	29	10	19	-	-	X
31 輸 送	2	2	-	-	-	-	10	6	4	-	-	7 238
32 そ の 他	1	-	-	-	1	-	55	37	18	-	-	X
382 辰野町	93	36	26	10	19	2	3 641	2 410	1 306	8	1	X
9 食 料	4	2	-	-	2	-	232	123	108	1	-	1 893 117
10 飲 料	1	-	-	1	-	-	25	18	7	-	-	77 747
14 紙・パルプ	2	1	1	-	-	-	14	6	8	-	-	X
15 印 刷	7	3	3	-	1	-	115	57	57	1	-	X
16 化 学	4	-	1	-	3	-	171	94	77	-	-	28 048
18 プラスチック	3	-	2	-	1	-	71	60	14	-	-	75 682
21 窯 業	3	-	1	2	-	-	66	46	20	-	-	35 519
22 鉄 鋼	1	-	1	-	-	-	12	12	-	-	-	23 349
23 非 鉄 属	8	4	3	-	1	-	96	58	35	3	-	X
24 金	17	7	6	2	2	-	311	221	93	-	-	28 258
25 はん用機械	7	2	2	1	2	-	152	111	41	-	-	107 709
26 生産用機械	9	5	3	1	-	-	97	76	21	-	-	72 009
27 業務用機械	14	8	2	1	2	1	1 188	746	514	3	1	44 189
28 電 子	1	-	-	1	-	-	27	4	23	-	-	665 560
29 電 気	3	1	-	1	1	-	162	63	99	-	-	X
30 情報送	2	1	1	-	-	-	27	14	13	-	-	51 824
31 輸 送	4	-	-	-	3	1	814	654	162	-	-	X
32 そ の 他	3	2	-	-	1	-	61	47	14	-	-	625 873
383 箕輪町	149	56	38	18	35	2	4 846	3 349	1 535	8	3	23 471
9 食 料	4	-	1	2	1	-	113	42	71	-	-	2 321 892
11 繊 維	1	-	-	-	1	-	102	9	93	-	-	30 765
12 木 材	1	1	-	-	-	-	5	4	1	-	-	X
13 家 具	2	1	1	-	-	-	24	15	9	-	-	X
15 印 刷	3	3	-	-	-	-	12	10	2	-	-	X
16 化 学	2	-	1	1	-	-	36	13	23	-	-	3 700
18 プラスチック	6	1	4	-	1	-	93	59	44	-	-	X
19 ゴ ム	1	1	-	-	-	-	6	-	6	-	-	33 071
21 窯 業	1	1	-	-	-	-	5	2	3	-	-	X
22 鉄 鋼	4	1	1	2	-	-	63	46	17	-	-	X
23 非 鉄 属	5	2	3	-	-	-	51	33	18	-	-	27 862
24 金	25	7	7	3	8	-	629	382	253	2	-	14 792
25 はん用機械	9	1	4	1	3	-	565	441	123	1	-	213 918
26 生産用機械	33	16	4	5	8	-	687	526	158	2	1	324 814
27 業務用機械	14	7	5	-	2	-	209	130	78	1	-	323 901
28 電 子	18	6	2	2	6	2	1 667	1 245	452	-	-	72 407
29 電 気	7	3	1	-	3	-	214	138	74	1	1	922 924
30 情報送	6	1	3	1	1	-	122	89	33	-	-	92 725
31 輸 送	5	3	1	1	-	-	58	39	20	-	-	41 816
32 そ の 他	2	1	-	-	1	-	185	126	57	1	1	19 711
384 飯島町	44	14	11	6	12	1	1 555	1 105	477	-	-	X
9 食 料	9	2	4	-	3	-	331	252	79	-	-	706 029
16 化 学	1	-	1	-	-	-	14	2	12	-	-	110 589
18 プラスチック	1	-	-	-	1	-	50	26	24	-	-	X
21 窯 業	3	2	-	-	-	1	513	383	130	-	-	X
23 非 鉄 属	1	-	-	-	1	-	34	25	9	-	-	318 014
24 金	4	1	2	1	-	-	63	43	20	-	-	X
25 はん用機械	2	2	-	-	-	-	13	7	6	-	-	11 806
26 生産用機械	4	2	1	1	-	-	52	42	10	-	-	X
27 業務用機械	3	1	2	-	-	-	30	21	9	-	-	15 514
28 電 子	4	-	1	2	1	-	119	70	56	-	-	10 127
29 電 気	4	2	-	1	1	-	68	49	19	-	-	50 549
31 輸 送	5	1	-	-	4	-	203	146	77	-	-	29 531
32 そ の 他	3	1	-	1	1	-	65	39	26	-	-	105 683
385 南箕輪村	56	14	17	8	17	-	2 029	1 381	659	1	-	21 352
9 食 料	2	-	1	-	1	-	67	14	53	-	-	950 675
14 紙・パルプ	1	1	-	-	-	-	5	3	2	-	-	X
15 印 刷	1	-	1	-	-	-	11	6	5	-	-	X
16 化 学	3	-	2	1	-	-	60	52	8	-	-	X
18 プラスチック	7	1	2	-	4	-	258	194	64	-	-	35 748
21 窯 業	2	-	-	1	1	-	75	45	30	-	-	105 857
22 鉄 鋼	1	1	-	-	-	-	7	5	2	-	-	X
23 非 鉄 属	1	1	-	-	-	-	6	4	2	-	-	X
24 金	4	2	1	1	-	-	51	32	19	-	-	X
25 はん用機械	5	3	1	-	1	-	259	89	177	-	-	21 113
26 生産用機械	8	1	1	3	3	-	350	286	64	-	-	126 999
27 業務用機械	5	-	1	2	2	-	139	81	58	-	-	181 803

有形固定資産（従業者4人以上の事業所）

原 材 料 使用額等	製 造 品 出 荷 額 等						粗 付 加 価 値 額	有 形 固 定 資 産 (従業者30人以上の事業所)			市町村 中分類 番 号
	総 額	製 造 品 出 荷 額	加 工 貨 収 入 額	くず廃物 出 荷 額	その他収入額			取 得 額	除 却 額	減価償却額	
					修理料 収入額	その他(修理料 収入額除く)					
万円	万円	万円	万円	万円	万円	万円	万円	万円	万円	万円	
42 524	210 556	202 717	7 839	-	-	-	158 448	X	X	X	31
X	X	X	-	-	-	X	X	-	-	-	32
179 438	405 574	302 319	69 145	-	-	34 110	209 852	X	X	X	363
X	X	X	X	-	-	-	X	-	X	X	22
-	-	-	-	-	-	-	-	-	-	-	23
18 488	37 162	17 647	14 337	-	-	5 178	17 499	-	-	-	24
45 177	93 855	62 499	2 424	-	-	28 932	45 072	-	-	-	26
X	X	X	-	-	-	-	X	X	-	-	27
X	X	X	-	-	-	-	X	-	-	-	28
X	X	-	X	-	-	-	X	-	-	-	29
52 616	91 222	89 326	1 896	-	-	-	35 861	-	-	-	30
X	X	X	X	-	-	-	X	-	-	-	31
X	X	-	X	-	-	-	X	-	-	X	32
5 590 920	8 722 487	8 149 067	475 468	-	1 812	96 140	2 918 603	292 869	77 635	209 262	382
266 137	404 095	402 198	109	-	-	1 788	128 254	X	X	X	9
X	X	X	-	-	-	-	X	-	-	-	10
X	X	X	X	-	-	-	X	-	-	-	14
52 794	93 310	51 534	X	-	-	X	37 712	X	-	X	15
641 915	860 733	827 328	19 900	-	-	13 505	204 158	23 076	774	44 665	16
19 727	83 595	17 998	51 299	-	-	14 298	59 779	-	-	-	18
20 057	59 926	38 683	X	-	-	X	37 079	-	-	-	21
X	X	X	-	-	-	-	X	-	-	-	22
63 464	126 818	110 496	16 322	-	-	-	58 662	-	-	X	23
330 406	700 516	487 625	208 256	-	-	4 635	344 878	X	X	X	24
307 357	527 352	427 423	46 509	-	-	53 420	204 441	X	-	X	25
70 648	143 420	130 336	13 004	-	-	80	67 792	-	-	-	26
1 892 587	2 879 435	2 844 736	34 658	-	X	X	918 523	5 113	60	13 220	27
X	X	-	X	-	-	-	X	-	-	-	28
252 800	477 360	460 579	X	-	X	-	208 653	X	-	X	29
X	X	X	-	-	-	-	X	-	-	-	30
1 581 210	2 184 825	2 181 845	2 980	-	-	-	567 873	161 147	70 412	106 021	31
41 876	79 752	79 752	-	-	-	-	35 183	X	-	X	32
9 995 285	16 264 424	10 654 156	835 942	245	24 183	4 749 898	6 058 387	301 284	58 290	237 501	383
82 773	199 353	188 222	11 131	-	-	-	107 937	X	-	X	9
X	X	-	X	-	-	-	X	X	-	X	11
X	X	-	X	-	-	-	X	-	-	-	12
X	X	X	-	-	-	X	X	-	-	-	13
2 065	8 680	4 789	X	-	-	X	6 126	-	-	-	15
X	X	X	X	-	-	-	X	-	-	-	16
37 947	90 459	77 744	9 446	-	-	3 269	48 854	-	-	-	18
X	X	X	-	-	-	-	X	-	-	-	19
X	X	X	-	-	-	-	X	-	-	-	21
55 875	114 247	106 472	7 600	-	-	175	54 567	-	-	-	22
338 170	350 211	343 027	7 184	-	-	-	16 450	-	-	-	23
585 044	1 149 371	717 546	426 332	-	-	5 493	524 937	10 255	3 751	26 361	24
831 907	1 740 213	1 706 669	32 353	-	-	1 191	848 441	85 846	17	42 252	25
651 622	1 234 035	1 012 780	153 111	-	24 183	43 961	543 194	17 381	138	26 064	26
111 211	330 344	323 605	6 739	-	-	-	206 313	X	X	X	27
6 672 601	9 731 323	5 027 745	127 361	-	-	4 576 217	3 047 909	173 551	45 108	111 098	28
131 528	303 969	279 965	9 266	-	-	14 738	164 451	317	827	4 721	29
111 779	186 552	183 381	3 171	-	-	-	69 694	-	X	X	30
33 487	95 926	88 310	7 305	245	-	66	58 299	-	-	-	31
X	X	X	-	-	-	X	X	X	X	X	32
3 196 130	4 898 514	4 665 157	165 367	-	-	67 990	1 584 049	49 525	10 030	94 612	384
1 029 370	1 694 799	1 659 832	100	-	-	34 867	616 471	-	-	58 369	9
X	X	X	-	-	-	-	X	-	-	-	16
X	X	X	-	-	-	-	X	X	-	X	18
1 472 784	1 857 507	1 857 507	-	-	-	-	356 511	X	X	X	21
X	X	X	-	-	-	-	X	X	X	X	23
40 985	64 023	50 243	13 780	-	-	-	21 340	-	-	-	24
X	X	X	X	-	-	-	X	-	-	-	25
33 408	82 412	33 161	49 251	-	-	-	45 405	-	-	-	26
21 371	53 668	53 668	-	-	-	-	30 043	-	-	-	27
35 158	93 847	36 944	56 903	-	-	-	54 411	-	-	X	28
41 089	84 510	75 846	X	-	-	X	40 278	-	-	X	29
359 813	587 276	550 388	36 775	-	-	113	211 797	16 062	1 755	19 497	31
31 966	84 298	84 298	-	-	-	-	51 525	X	-	X	32
3 172 360	8 982 515	8 766 089	160 189	-	10 120	46 117	5 605 436	167 069	2 514	130 591	385
X	X	X	-	-	-	X	X	X	-	X	9
X	X	X	-	-	-	-	X	-	-	-	14
X	X	X	-	-	-	-	X	-	-	-	15
116 110	295 154	X	-	-	-	X	166 880	-	-	-	16
281 468	535 552	534 572	-	-	-	980	238 079	21 017	199	8 655	18
X	X	X	-	-	-	-	X	X	-	X	21
X	X	-	X	-	-	-	X	-	-	-	22
X	X	-	X	-	-	-	X	-	-	-	23
12 483	58 513	X	X	-	-	-	42 629	-	-	-	24
619 819	1 304 328	1 299 196	4 916	-	-	216	691 645	X	X	X	25
389 408	772 874	680 589	X	-	X	-	359 282	7 135	108	16 007	26
54 355	152 371	144 610	7 761	-	-	-	91 464	X	-	X	27

第8-1表 市町村別、産業中分類別 事業所数、従業者数、現金給与総額、原材料使用額等、製造品出荷額等、粗付加価値額及び

市町村 中分類 区 分	事業所数						従業者数					現金給与 総 額
	総数	従 業 者 規 模 別					総 数	常用労働者		事業主・家族従業者		
		4～ 9人	10～ 19人	20～ 29人	30～ 299人	300人 以上		男	女	男	女	
							人	人	人	人	人	万円
28 電 子	9	2	3	-	4	-	622	480	147	-	-	308 222
29 電 気	6	2	4	-	-	-	58	44	13	1	-	28 430
31 輸 送	1	-	-	-	1	-	61	46	15	-	-	X
386 中川村	15	9	3	1	2	-	275	157	118	-	-	77 627
9 食 料	4	2	1	1	-	-	50	21	29	-	-	11 790
10 飲 料	1	1	-	-	-	-	4	3	1	-	-	X
11 織 維	1	1	-	-	-	-	4	-	4	-	-	X
12 木 材	1	1	-	-	-	-	9	6	3	-	-	X
15 印 刷	1	-	1	-	-	-	13	5	8	-	-	X
18 プラスチック	2	1	-	-	1	-	50	20	30	-	-	X
22 鉄 鋼	1	1	-	-	-	-	6	4	2	-	-	X
24 金 属	1	-	1	-	-	-	12	8	4	-	-	X
27 業 務 用 機 械	1	1	-	-	-	-	9	6	3	-	-	X
31 輸 送	2	1	-	-	1	-	118	84	34	-	-	X
388 宮田村	49	15	10	8	15	1	2 106	1 464	647	1	1	1 023 732
9 食 料	2	1	-	-	1	-	75	37	37	-	1	X
10 飲 料	2	1	1	-	-	-	16	14	2	-	-	X
11 織 維	2	-	-	-	2	-	77	10	67	-	-	X
13 家 具	2	2	-	-	-	-	12	6	6	-	-	X
14 紙・パルプ	1	1	-	-	-	-	6	1	4	1	-	-
18 プラスチック	2	-	-	2	-	-	49	35	14	-	-	X
21 窯 業	2	1	-	1	-	-	29	26	3	-	-	X
24 金 属	11	5	3	-	2	1	716	545	178	-	-	435 803
25 はん用機 械	2	-	1	-	1	-	184	143	41	-	-	X
26 生産用機 械	5	2	1	1	1	-	90	74	16	-	-	37 653
27 業 務 用 機 械	5	1	2	-	2	-	311	236	75	-	-	157 026
28 電 子	3	-	-	1	2	-	190	102	88	-	-	86 182
29 電 気	2	-	-	1	1	-	80	52	28	-	-	X
30 情 報	1	-	-	1	-	-	23	23	-	-	-	X
31 輸 送	6	1	2	-	3	-	220	148	72	-	-	77 096
32 そ の 他	1	-	-	1	-	-	28	12	16	-	-	X
402 松川町	60	23	12	10	15	-	1 797	1 226	609	6	-	714 972
9 食 料	3	1	-	2	-	-	55	22	33	-	-	15 664
10 飲 料	2	-	-	1	1	-	70	40	30	-	-	X
11 織 維	1	1	-	-	-	-	6	3	3	-	-	X
12 木 材	1	-	1	-	-	-	11	9	2	-	-	X
13 家 具	1	1	-	-	-	-	6	4	2	-	-	X
14 紙・パルプ	1	-	-	1	-	-	25	17	8	-	-	X
15 印 刷	4	1	1	-	2	-	124	99	24	1	-	38 624
17 石 油	1	-	1	-	-	-	12	11	1	-	-	X
18 プラスチック	5	-	1	2	2	-	243	123	120	-	-	94 008
19 ゴ ム	1	1	-	-	-	-	5	4	1	-	-	X
21 窯 業	6	3	1	2	-	-	87	64	22	1	-	34 405
24 金 属	6	4	1	-	1	-	78	55	23	-	-	21 233
25 はん用機 械	2	1	-	-	1	-	173	160	29	-	-	X
26 生産用機 械	6	3	1	1	1	-	245	182	67	1	-	124 844
27 業 務 用 機 械	3	-	2	1	-	-	42	21	21	-	-	17 671
28 電 子	6	2	1	-	3	-	202	156	69	-	-	71 878
29 電 気	6	1	1	-	4	-	372	236	136	-	-	132 627
31 輸 送	4	3	1	-	-	-	32	18	11	3	-	7 912
32 そ の 他	1	1	-	-	-	-	9	2	7	-	-	X
403 高森町	42	19	9	5	9	-	1 164	802	359	3	-	441 351
9 食 料	7	1	3	1	2	-	226	70	156	-	-	46 515
13 家 具	3	2	-	-	1	-	59	36	21	2	-	18 195
14 紙・パルプ	1	1	-	-	-	-	5	1	3	1	-	X
18 プラスチック	3	2	-	-	1	-	47	35	12	-	-	17 421
21 窯 業	1	-	1	-	-	-	18	16	2	-	-	X
22 鉄 鋼	1	1	-	-	-	-	5	4	1	-	-	X
23 非 鉄 属	1	-	-	1	-	-	29	27	2	-	-	X
24 金 属	6	3	2	-	1	-	98	78	20	-	-	42 019
25 はん用機 械	4	1	2	-	1	-	223	184	39	-	-	91 849
26 生産用機 械	7	4	-	2	1	-	190	158	32	-	-	130 454
27 業 務 用 機 械	1	-	-	-	1	-	51	42	9	-	-	X
28 電 子	1	-	-	1	-	-	20	4	16	-	-	X
29 電 気	5	3	1	-	1	-	187	141	46	-	-	52 865
32 そ の 他	1	1	-	-	-	-	6	6	-	-	-	X
404 阿南町	8	3	-	-	5	-	322	223	99	-	-	126 839
18 プラスチック	1	1	-	-	-	-	6	2	4	-	-	X
21 窯 業	2	2	-	-	-	-	16	13	3	-	-	X
28 電 子	3	-	-	-	3	-	173	133	40	-	-	78 767
29 電 気	2	-	-	-	2	-	127	75	52	-	-	X
407 阿智村	20	11	2	1	6	-	666	476	213	-	-	285 836
9 食 料	3	2	-	-	1	-	53	24	29	-	-	9 681
10 飲 料	2	2	-	-	-	-	14	8	6	-	-	X
12 木 材	1	-	1	-	-	-	10	4	6	-	-	X
13 家 具	1	1	-	-	-	-	5	3	2	-	-	X
18 プラスチック	4	-	-	-	4	-	235	175	83	-	-	118 439
26 生産用機 械	4	3	1	-	-	-	32	23	9	-	-	10 719
27 業 務 用 機 械	1	1	-	-	-	-	4	4	-	-	-	X
28 電 子	2	1	-	-	1	-	276	213	63	-	-	X

有形固定資産（従業者４人以上の事業所）

原 材 料 使用額等	製 造 品 出 荷 額 等						粗 付 加 価 値 額	有 形 固 定 資 産 (従業者30人以上の事業所)			市町村 中分類 番 号
	総 額	製 造 品 出 荷 額	加 工 貨 収 入 額	くず廃物 出 荷 額	その他収入額			取 得 額	除 却 額	減価償却額	
					修理料 収入額	その他(修理料 収入額除く)					
万円	万円	万円	万円	万円	万円	万円	万円	万円	万円	万円	
1 348 156	5 240 663	5 233 329	5 890	-	-	1 444	3 760 940	95 193	1 950	81 924	28
108 355	152 496	104 707	8 161	-	X	X	41 089	-	-	-	29
X	X	X	-	-	-	-	X	X	X	X	31
204 565	349 960	337 760	6 339	-	-	5 861	134 266	X	X	X	386
24 121	50 236	42 418	X	-	-	X	24 233	-	-	-	9
X	X	X	-	-	-	-	X	-	-	-	10
X	X	X	-	-	-	-	X	-	-	-	11
X	X	-	X	-	-	-	X	-	-	-	12
X	X	X	-	-	-	-	X	-	-	-	15
X	X	X	X	-	-	-	X	-	-	X	18
X	X	X	X	-	-	-	X	-	-	-	22
X	X	X	-	-	-	-	X	-	-	-	24
X	X	X	-	-	-	-	X	-	-	-	27
X	X	X	-	-	-	-	X	X	X	X	31
1 777 419	4 452 268	4 018 769	412 080	-	-	21 419	2 520 489	220 762	5 331	150 770	388
X	X	X	-	-	-	-	X	X	-	X	9
X	X	X	-	-	-	-	X	-	-	-	10
X	X	-	X	-	-	X	X	X	-	X	11
X	X	X	X	-	-	-	X	-	-	-	13
-	-	-	-	-	-	-	-	-	-	-	14
X	X	X	X	-	-	-	X	-	-	-	18
X	X	X	-	-	-	-	X	-	-	-	21
826 457	2 159 979	2 047 275	112 515	-	-	189	1 253 552	79 121	1 370	77 388	24
X	X	-	X	-	-	-	X	X	X	X	25
74 575	162 540	138 390	24 150	-	-	-	82 342	X	-	X	26
301 493	594 599	591 011	3 588	-	-	-	287 379	X	-	X	27
118 364	404 898	382 563	20 113	-	-	2 222	267 377	X	X	X	28
X	X	X	-	-	-	-	X	X	X	X	29
X	X	X	X	-	-	-	X	-	-	-	30
170 266	315 358	315 226	-	-	-	132	137 857	46 313	1 153	21 149	31
X	X	X	X	-	-	-	X	-	-	-	32
1 572 470	3 047 626	2 912 347	93 464	-	-	41 815	1 382 155	161 516	688	125 568	402
24 098	69 263	69 263	-	-	-	-	42 358	-	-	-	9
X	X	X	X	-	-	-	X	-	X	X	10
X	X	-	X	-	-	-	X	-	-	-	11
X	X	X	-	-	-	-	X	-	-	-	12
X	X	X	-	-	-	-	X	-	-	-	13
X	X	X	-	-	-	-	X	-	-	-	14
99 548	181 445	174 311	7 134	-	-	-	75 834	-	-	X	15
X	X	X	-	-	-	-	X	-	-	-	17
223 127	375 965	368 361	X	-	-	X	146 150	X	-	X	18
X	X	X	-	-	-	-	X	-	-	-	19
104 570	186 918	183 637	-	-	-	3 281	76 990	-	-	-	21
90 016	144 989	141 294	3 678	-	-	17	51 285	X	-	X	24
X	X	X	-	-	-	-	X	X	X	X	25
248 109	426 380	406 593	19 577	-	-	210	169 017	X	X	X	26
31 191	167 603	148 075	19 528	-	-	-	126 938	-	-	-	27
63 052	176 984	167 856	9 128	-	-	-	105 893	4 580	-	23 895	28
370 425	656 068	653 526	2 542	-	-	-	267 634	16 892	40	32 721	29
4 103	18 250	11 559	6 691	-	-	-	13 099	-	-	-	31
X	X	-	X	-	-	-	X	-	-	-	32
1 193 671	2 136 921	2 031 824	61 621	-	-	43 476	878 140	30 244	1 393	35 982	403
164 169	298 923	289 943	1 689	-	-	7 291	126 939	-	X	X	9
47 245	88 422	81 047	-	-	-	7 375	38 321	X	-	X	13
X	X	X	-	-	-	X	X	-	-	-	14
87 174	124 553	115 352	9 201	-	-	-	34 879	X	X	X	18
X	X	X	-	-	-	-	X	-	-	-	21
X	X	-	X	-	-	-	X	-	-	-	22
X	X	X	X	-	-	-	X	-	-	-	23
234 575	342 420	326 347	16 073	-	-	-	100 320	X	X	X	24
342 075	481 455	478 863	2 592	-	-	-	129 163	-	X	X	25
128 896	333 081	299 971	14 294	-	-	18 816	190 118	X	-	X	26
X	X	X	-	-	-	X	X	X	-	X	27
X	X	-	X	-	-	-	X	-	-	-	28
55 229	241 495	239 599	1 816	-	-	80	172 439	-	-	X	29
X	X	X	-	-	-	X	X	-	-	-	32
266 192	398 913	368 991	X	-	-	X	126 145	28 082	498	10 967	404
X	X	X	-	-	-	-	X	-	-	-	18
X	X	X	-	-	-	X	X	-	-	-	21
106 087	156 510	156 510	-	-	-	-	49 297	X	498	X	28
X	X	X	X	-	-	X	X	X	-	X	29
649 238	1 563 326	1 398 159	78 630	-	996	85 541	868 320	31 505	1 406	64 372	407
21 670	51 479	31 147	-	-	-	20 332	27 621	-	-	X	9
X	X	X	X	-	-	X	X	-	-	-	10
X	X	-	X	-	-	-	X	-	-	-	12
X	X	-	X	-	-	-	X	-	-	-	13
393 298	924 052	884 452	39 600	-	-	-	492 367	X	X	X	18
7 694	35 932	19 271	X	-	X	-	26 147	-	-	-	26
X	X	X	-	-	X	X	X	-	-	-	27
X	X	X	-	-	-	X	X	X	X	X	28

第8-1表 市町村別、産業中分類別 事業所数、従業者数、現金給与総額、原材料使用額等、製造品出荷額等、粗付加価値額及び

市町村 中分類 区 分	事業所数					従業者数					現金給与 総 額	
	総数	従 業 者 規 模 別					総 数	常用労働者		事業主・家族従業者		
		4～ 9人	10～ 19人	20～ 29人	30～ 299人	300人 以上		男	女	男	女	
							人	人	人	人	人	万円
30 情報	1	1	-	-	-	-	8	6	2	-	-	X
31 輸送	1	-	-	1	-	-	29	16	13	-	-	X
409 平谷村	1	1	-	-	-	-	6	2	3	1	-	-
31 輸送	1	1	-	-	-	-	6	2	3	1	-	-
410 根羽村	4	-	3	-	1	-	104	34	70	-	-	29 762
9 食料	1	-	1	-	-	-	11	5	6	-	-	X
12 木材	1	-	1	-	-	-	16	12	4	-	-	X
29 電気	2	-	1	-	1	-	77	17	60	-	-	X
411 下條村	11	5	2	-	4	-	474	293	181	1	1	208 544
9 食料	2	2	-	-	-	-	13	7	6	-	-	X
13 家具	1	1	-	-	-	-	4	1	1	1	1	-
18 プラスチック	1	-	-	-	1	-	143	105	38	-	-	X
24 金属	1	-	-	-	1	-	64	34	30	-	-	X
27 業務用機械	1	-	1	-	-	-	18	8	10	-	-	X
28 電子	2	1	-	-	1	-	141	122	21	-	-	X
29 電気	1	-	1	-	-	-	19	3	16	-	-	X
30 情報	1	1	-	-	-	-	6	3	3	-	-	X
31 輸送	1	-	-	-	1	-	66	10	56	-	-	X
412 売木村	2	1	1	-	-	-	20	10	10	-	-	X
13 家具	1	1	-	-	-	-	4	4	-	-	-	X
32 その他	1	-	1	-	-	-	16	6	10	-	-	X
414 泰阜村	3	1	-	-	2	-	91	52	38	-	1	X
9 食料	1	1	-	-	-	-	4	1	2	-	1	-
26 生産用機械	1	-	-	-	1	-	40	25	15	-	-	X
28 電子	1	-	-	-	1	-	47	26	21	-	-	X
415 喬木村	17	6	2	3	6	-	484	224	259	4	2	150 007
9 食料	6	1	-	2	3	-	178	68	109	1	-	50 300
10 飲料	1	-	-	1	-	-	28	17	11	-	-	X
14 紙・パルプ	1	-	-	-	1	-	60	32	28	-	-	X
18 プラスチック	1	-	1	-	-	-	19	8	11	-	-	X
20 皮革	1	1	-	-	-	-	9	3	5	1	-	-
21 窯業	1	1	-	-	-	-	4	2	-	1	1	-
27 業務用機械	2	1	-	-	1	-	102	38	69	-	-	X
28 電子	1	-	1	-	-	-	10	2	7	1	-	-
29 電気	2	1	-	-	1	-	70	54	16	-	-	X
31 輸送	1	1	-	-	-	-	4	-	3	-	1	X
416 豊丘村	25	10	2	5	8	-	923	575	350	1	-	346 824
9 食料	5	2	-	1	2	-	271	102	169	-	-	84 553
11 繊維	1	-	1	-	-	-	17	2	15	-	-	X
14 紙・パルプ	1	-	-	-	1	-	37	23	14	-	-	X
18 プラスチック	2	1	-	1	-	-	32	20	12	-	-	X
21 窯業	3	-	-	2	1	-	103	81	22	-	-	30 551
23 非金属	1	1	-	-	-	-	7	6	1	-	-	X
24 金属	4	1	1	1	1	-	79	61	21	-	-	26 787
25 はん用機械	1	-	-	-	1	-	246	199	47	-	-	X
26 生産用機械	4	4	-	-	-	-	21	14	6	1	-	6 634
29 電気	2	-	-	-	2	-	104	62	42	-	-	X
31 輸送	1	1	-	-	-	-	6	5	1	-	-	X
417 大鹿村	4	3	1	-	-	-	36	28	8	-	-	11 479
9 食料	1	1	-	-	-	-	9	4	5	-	-	X
21 窯業	3	2	1	-	-	-	27	24	3	-	-	X
422 上松町	14	8	1	1	4	-	485	293	188	4	-	259 845
9 食料	1	1	-	-	-	-	4	-	3	1	-	-
12 木材	3	3	-	-	-	-	19	14	4	1	-	3 808
13 家具	3	3	-	-	-	-	16	8	6	2	-	2 000
18 プラスチック	1	-	-	1	-	-	23	8	15	-	-	X
21 窯業	1	-	1	-	-	-	18	9	9	-	-	X
22 鉄鋼	1	1	-	-	-	-	6	3	3	-	-	X
24 金属	1	-	-	-	1	-	40	25	15	-	-	X
31 輸送	3	-	-	-	3	-	359	226	133	-	-	230 824
423 南木曽町	33	22	6	3	2	-	544	350	181	10	3	219 719
9 食料	1	1	-	-	-	-	6	2	2	1	1	-
10 飲料	2	2	-	-	-	-	10	7	3	-	-	X
12 木材	18	13	4	1	-	-	152	88	56	6	2	39 633
13 家具	2	2	-	-	-	-	10	2	6	2	-	-
21 窯業	3	2	-	1	-	-	35	32	3	-	-	12 829
24 金属	4	-	1	1	2	-	305	209	96	-	-	160 697
29 電気	1	1	-	-	-	-	4	1	2	1	-	-
32 その他	2	1	1	-	-	-	22	9	13	-	-	X
425 木祖村	8	4	2	2	-	-	92	58	33	1	-	26 325
10 飲料	1	-	1	-	-	-	13	8	5	-	-	X
12 木材	3	3	-	-	-	-	17	10	6	1	-	3 866
13 家具	2	1	-	1	-	-	27	18	9	-	-	X
16 化学	1	-	-	1	-	-	20	13	7	-	-	X
32 その他	1	-	1	-	-	-	15	9	6	-	-	X
429 王滝村	2	1	-	-	1	-	46	25	19	1	1	X
12 木材	1	1	-	-	-	-	4	2	-	1	1	-
16 化学	1	-	-	-	1	-	42	23	19	-	-	X
430 大桑村	22	13	6	1	1	1	781	586	205	1	-	391 484
10 飲料	1	1	-	-	-	-	6	5	1	-	-	-

有形固定資産（従業者4人以上の事業所）

原 材 料 使用額等	製 造 品 出 荷 額 等						粗 付 加 価 値 額	有 形 固 定 資 産 (従業者30人以上の事業所)			市町村 中分類 番 号
	総 額	製 造 品 出 荷 額	加 工 賃 収 入 額	く ず 廃 物 出 荷 額	その他収入額			取 得 額	除 却 額	減価償却額	
					修理料 収入額	その他(修理料 収入額除く)					
万円	万円	万円	万円	万円	万円	万円	万円	万円	万円	万円	
X	X	X	-	-	-	-	X	-	-	-	30
X	X	-	X	-	-	-	X	-	-	-	31
-	-	-	-	-	-	-	-	-	-	-	409
-	-	-	-	-	-	-	-	-	-	-	31
72 951	126 348	X	-	-	-	X	49 335	-	-	X	410
X	X	X	-	-	-	X	X	-	-	-	9
X	X	X	-	-	-	X	X	-	-	-	12
X	X	X	-	-	-	X	X	-	-	X	29
965 151	1 606 446	1 521 241	81 191	-	-	4 014	596 365	30 685	17 900	19 262	411
X	X	X	X	-	-	X	X	-	-	-	9
-	-	-	-	-	-	-	-	-	-	-	13
X	X	X	-	-	-	-	X	X	X	X	18
X	X	X	X	-	-	-	X	X	X	X	24
X	X	X	-	-	-	-	X	-	-	-	27
X	X	X	-	-	-	-	X	X	X	X	28
X	X	X	-	-	-	-	X	-	-	-	29
X	X	-	X	-	-	X	X	-	-	-	30
X	X	-	X	-	-	-	X	-	-	X	31
X	X	X	-	-	-	-	X	-	-	-	412
X	X	X	-	-	-	-	X	-	-	-	13
X	X	X	-	-	-	-	X	-	-	-	32
X	X	X	-	-	-	-	X	X	-	X	414
-	-	-	-	-	-	-	-	-	-	-	9
X	X	X	-	-	-	-	X	X	-	X	26
X	X	X	-	-	-	-	X	X	-	X	28
318 067	603 539	492 033	65 343	-	-	46 163	265 461	17 366	X	18 372	415
125 541	218 622	175 185	X	-	-	X	86 566	5 340	-	4 218	9
X	X	X	X	-	-	-	X	-	-	-	10
X	X	X	-	-	-	-	X	X	X	X	14
X	X	X	-	-	-	-	X	-	-	-	18
-	-	-	-	-	-	-	-	-	-	-	20
-	-	-	-	-	-	-	-	-	-	-	21
X	X	X	X	-	-	-	X	X	-	X	27
-	-	-	-	-	-	-	-	-	-	-	28
X	X	X	-	-	-	X	X	X	-	X	29
X	X	-	X	-	-	-	X	-	-	-	31
1 120 094	1 902 319	1 856 646	38 739	-	-	6 934	725 665	16 018	10 357	44 087	416
293 072	580 058	577 557	580	-	-	1 921	266 527	X	X	X	9
X	X	-	X	-	-	-	X	-	-	-	11
X	X	X	-	-	-	-	X	X	-	X	14
X	X	X	-	-	-	-	X	-	-	-	18
126 246	223 356	X	X	-	-	4 358	90 085	-	-	X	21
X	X	-	X	-	-	-	X	-	-	-	23
57 639	104 782	100 270	3 857	-	-	655	43 610	X	X	X	24
X	X	X	-	-	-	-	X	-	X	X	25
903	13 117	3 845	9 272	-	-	-	11 309	-	-	-	26
X	X	X	-	-	-	-	X	X	X	X	29
X	X	X	-	-	-	-	X	-	-	-	31
21 666	60 183	57 087	X	-	-	X	35 690	-	-	-	417
X	X	X	X	-	-	X	X	-	-	-	9
X	X	X	-	-	-	-	X	-	-	-	21
774 763	1 212 453	1 185 988	-	-	-	26 465	414 022	128 570	4 331	114 365	422
-	-	-	-	-	-	-	-	-	-	-	9
16 293	24 930	24 930	-	-	-	-	7 997	-	-	-	12
4 266	6 000	6 000	-	-	-	-	1 606	-	-	-	13
X	X	X	-	-	-	-	X	-	-	-	18
X	X	X	-	-	-	X	X	-	-	-	21
X	X	X	-	-	-	-	X	-	-	-	22
X	X	X	-	-	-	-	X	X	X	X	24
697 172	1 084 366	X	-	-	-	X	367 179	X	X	X	31
290 264	660 969	625 455	14 491	-	-	21 023	345 076	X	X	X	423
-	-	-	-	-	-	-	-	-	-	-	9
X	X	X	X	-	-	X	X	-	-	-	10
78 232	149 835	143 281	180	-	-	6 374	66 359	-	-	-	12
-	-	-	-	-	-	-	-	-	-	-	13
29 268	72 410	X	-	-	-	X	40 056	-	-	-	21
173 706	421 410	X	X	-	-	-	231 583	X	X	X	24
-	-	-	-	-	-	-	-	-	-	-	29
X	X	X	-	-	-	-	X	-	-	-	32
36 108	128 228	91 952	X	-	-	X	84 185	-	-	-	425
X	X	X	-	-	-	X	X	-	-	-	10
7 317	11 923	11 863	60	-	-	-	4 265	-	-	-	12
X	X	X	X	-	-	-	X	-	-	-	13
X	X	X	-	-	-	-	X	-	-	-	16
X	X	X	-	-	-	-	X	-	-	-	32
X	X	X	-	-	-	X	X	X	X	X	429
-	-	-	-	-	-	-	-	-	-	-	12
X	X	X	-	-	-	X	X	X	X	X	16
2 430 828	3 170 862	3 133 332	25 512	-	-	12 018	688 575	X	X	X	430
X	X	X	-	-	-	X	X	-	-	-	10

第8-1表 市町村別、産業中分類別 事業所数、従業者数、現金給与総額、原材料使用額等、製造品出荷額等、粗付加価値額及び

市町村 中分類 区 分	事業所数						従業者数					現金給与 総 額
	総数	従 業 者 規 模 別					総 数	常用労働者		事業主・家族従業者		
		4～ 9人	10～ 19人	20～ 29人	30～ 299人	300人 以上		男	女	男	女	
12 木材	7	5	2	-	-	-	54	27	27	-	-	万円
15 印刷	1	1	-	-	-	-	4	2	2	-	-	13 282
18 プラスチック	1	1	-	-	-	-	5	2	2	1	-	X
21 窯業	4	2	2	-	-	-	37	29	8	-	-	-
24 金属	1	-	1	-	-	-	11	5	6	-	-	12 431
25 はん用機械	2	1	-	-	1	-	81	55	26	-	-	X
29 電気	1	-	1	-	-	-	12	11	1	-	-	X
31 輸送	4	2	-	1	-	1	571	450	132	-	-	X
432 木曽町	33	15	12	2	4	-	526	287	236	5	4	333 164
9 食料	9	3	5	-	1	-	153	79	73	4	2	188 394
10 飲料	4	1	2	1	-	-	51	31	20	-	-	42 416
13 家具	2	1	1	-	-	-	18	11	5	1	1	18 869
15 印刷	1	1	-	-	-	-	8	4	4	-	-	X
17 石油	1	1	-	-	-	-	5	4	1	-	-	X
21 窯業	4	4	-	-	-	-	22	18	4	-	-	X
22 鉄鋼	1	-	1	-	-	-	13	7	6	-	-	7 854
26 生産用機械	1	1	-	-	-	-	6	2	4	-	-	X
28 電子	5	1	2	-	2	-	154	107	47	-	1	X
29 電気	1	1	-	-	-	-	8	3	5	-	-	89 017
30 情報	1	-	-	-	1	-	38	2	36	-	-	X
31 輸送	1	1	-	-	-	-	4	1	3	-	-	X
32 その他	2	-	1	1	-	-	46	18	28	-	-	X
446 麻績村	7	3	2	1	1	-	114	45	69	-	-	X
9 食料	3	2	1	-	-	-	31	5	26	-	-	25 775
18 プラスチック	1	1	-	-	-	-	9	8	1	-	-	3 145
26 生産用機械	1	-	-	1	-	-	27	22	5	-	-	X
28 電子	1	-	-	-	1	-	36	4	32	-	-	X
32 その他	1	-	1	-	-	-	11	6	5	-	-	X
448 生坂村	3	1	2	-	-	-	39	14	25	-	-	X
9 食料	1	1	-	-	-	-	8	4	4	-	-	14 521
24 金属	1	-	1	-	-	-	13	6	7	-	-	X
29 電気	1	-	1	-	-	-	18	4	14	-	-	X
450 山形村	15	4	5	5	1	-	292	185	107	-	-	X
9 食料	2	-	-	2	-	-	43	22	21	-	-	106 807
18 プラスチック	2	1	-	1	-	-	25	11	14	-	-	X
21 窯業	1	-	-	-	1	-	95	82	13	-	-	X
22 鉄鋼	1	1	-	-	-	-	4	2	2	-	-	X
24 金属	2	-	1	1	-	-	45	30	15	-	-	X
26 生産用機械	2	1	1	-	-	-	17	3	14	-	-	X
28 電子	2	1	-	1	-	-	27	6	21	-	-	X
31 輸送	2	-	2	-	-	-	26	21	5	-	-	X
32 その他	1	-	1	-	-	-	10	8	2	-	-	X
451 朝日村	10	7	1	-	2	-	213	130	82	1	-	X
9 食料	2	-	-	-	2	-	169	100	69	-	-	89 334
11 繊維	1	1	-	-	-	-	5	-	4	1	-	X
12 木材	1	1	-	-	-	-	5	3	2	-	-	-
13 家具	2	2	-	-	-	-	8	5	3	-	-	X
15 印刷	1	1	-	-	-	-	4	2	2	-	-	X
21 窯業	1	1	-	-	-	-	6	6	-	-	-	X
25 はん用機械	1	-	1	-	-	-	12	12	-	-	-	X
32 その他	1	1	-	-	-	-	4	2	2	-	-	X
452 筑北村	6	2	1	2	1	-	114	63	51	-	-	X
9 食料	2	1	1	-	-	-	24	7	17	-	-	36 379
21 窯業	2	1	-	1	-	-	33	17	16	-	-	X
25 はん用機械	1	-	-	-	1	-	33	21	12	-	-	X
29 電気	1	-	-	1	-	-	24	18	6	-	-	X
481 池田町	28	11	6	3	8	-	737	452	283	2	1	X
9 食料	4	3	-	-	1	-	63	33	27	2	1	274 977
10 飲料	2	-	1	1	-	-	33	19	14	-	-	11 280
13 家具	1	1	-	-	-	-	4	2	2	-	-	X
16 化学	1	1	-	-	-	-	7	5	2	-	-	X
18 プラスチック	1	1	-	-	-	-	5	1	4	-	-	X
19 ゴム	1	-	-	-	1	-	74	24	50	-	-	X
24 金属	1	1	-	-	-	-	6	4	2	-	-	X
26 生産用機械	8	2	3	-	3	-	316	253	63	-	-	X
27 業務用機械	3	1	-	1	1	-	70	33	38	-	-	139 501
28 電子	2	-	-	-	2	-	100	53	47	-	-	32 893
29 電気	2	1	1	-	-	-	21	8	13	-	-	X
30 情報	1	-	1	-	-	-	12	4	8	-	-	X
31 輸送	1	-	-	1	-	-	26	13	13	-	-	X
482 松川村	25	12	3	3	7	-	591	367	225	1	-	X
9 食料	1	1	-	-	-	-	9	2	7	-	-	228 124
10 飲料	1	-	-	-	1	-	36	28	8	-	-	X
18 プラスチック	1	-	-	-	1	-	118	76	42	-	-	X
21 窯業	3	1	2	-	-	-	39	33	6	-	-	X
22 鉄鋼	1	1	-	-	-	-	4	3	1	-	-	16 216
24 金属	3	3	-	-	-	-	19	17	3	-	-	X
26 生産用機械	6	2	1	1	2	-	178	120	58	-	-	5 097
27 業務用機械	1	-	-	-	1	-	35	19	16	-	-	63 684
28 電子	5	3	-	1	1	-	86	43	43	1	-	X
												28 970

有形固定資産（従業者4人以上の事業所）

原 材 料 使用額等	製 造 品 出 荷 額 等						粗 付 加 価 値 額	有 形 固 定 資 産 (従業者30人以上の事業所)			市町村 中分類 番 号
	総 額	製 造 品 出 荷 額	加 工 賃 入 入 額	く ず 廃 物 出 荷 額	その他収入額			取 得 額	除 却 額	減価償却額	
					修理料 収入額	その他(修理料 収入額除く)					
万円	万円	万円	万円	万円	万円	万円	万円	万円	万円	万円	
24 589	45 107	44 764	276	-	-	67	18 998	-	-	-	12
X	X	X	-	-	-	-	X	-	-	-	15
-	-	-	-	-	-	-	-	-	-	-	18
25 050	53 606	43 332	X	-	-	X	26 452	-	-	-	21
X	X	-	X	-	-	-	X	-	-	-	24
X	X	X	-	-	-	-	X	X	X	X	25
X	X	X	X	-	-	-	X	-	-	-	29
2 327 516	2 946 951	2 926 348	X	-	-	X	576 237	X	X	X	31
351 666	800 785	620 399	156 853	-	-	23 533	408 716	2 815	X	9 940	432
93 746	191 991	175 725	367	-	-	15 899	91 083	X	-	-	9
21 237	68 191	X	-	-	-	X	35 637	-	-	-	10
X	X	X	X	-	-	-	X	-	-	-	13
X	X	X	X	-	-	-	X	-	-	-	15
X	X	X	-	-	-	-	X	-	-	-	17
18 692	62 362	62 362	-	-	-	-	40 434	-	-	-	21
X	X	X	X	-	-	-	X	-	-	-	22
X	X	X	X	-	-	X	X	-	-	-	26
186 158	343 796	214 592	129 204	-	-	-	146 028	X	X	X	28
X	X	X	X	-	-	-	X	-	-	-	29
X	X	-	X	-	-	-	X	-	-	-	30
X	X	X	X	-	-	-	X	-	-	-	31
X	X	X	X	-	-	-	X	-	-	-	32
132 951	173 983	169 040	X	-	-	X	38 253	X	-	X	446
2 234	6 204	5 086	X	-	-	X	3 691	-	-	-	9
X	X	X	-	-	-	-	X	-	-	-	18
X	X	X	-	-	-	-	X	-	-	-	26
X	X	X	-	-	-	X	X	X	-	X	28
X	X	X	-	-	-	-	X	-	-	-	32
38 557	67 175	49 598	X	-	-	X	26 515	-	-	-	448
X	X	X	X	-	-	X	X	-	-	-	9
X	X	X	X	-	-	-	X	-	-	-	24
X	X	X	-	-	-	-	X	-	-	-	29
333 382	515 297	379 382	129 364	-	-	6 551	181 332	X	-	X	450
X	X	X	X	-	-	X	X	-	-	-	9
X	X	X	-	-	-	-	X	-	-	-	18
X	X	X	-	-	-	X	X	X	-	X	21
X	X	-	X	-	-	X	X	-	-	-	22
X	X	X	X	-	-	-	X	-	-	-	24
X	X	X	X	-	-	-	X	-	-	-	26
X	X	-	X	-	-	-	X	-	-	-	28
X	X	X	X	-	-	-	X	-	-	-	31
X	X	X	-	-	-	-	X	-	-	-	32
356 186	870 512	866 827	X	-	-	X	476 983	X	X	X	451
X	X	X	-	-	-	-	X	X	X	X	9
-	-	-	-	-	-	-	-	-	-	-	11
X	X	X	-	-	-	-	X	-	-	-	12
X	X	X	X	-	-	-	X	-	-	-	13
X	X	-	X	-	-	-	X	-	-	-	15
X	X	X	-	-	-	-	X	-	-	-	21
X	X	X	-	-	-	-	X	-	-	-	25
X	X	X	X	-	-	X	X	-	-	-	32
67 215	164 361	X	X	-	-	-	90 732	X	X	X	452
X	X	X	X	-	-	-	X	-	-	-	9
X	X	X	-	-	-	-	X	-	-	-	21
X	X	X	-	-	-	-	X	X	X	X	25
X	X	X	-	-	-	-	X	-	-	-	29
1 184 476	2 052 741	1 912 509	X	1 206	340	X	803 700	27 972	1 202	50 566	481
48 104	104 516	102 810	500	1 206	-	-	52 236	-	-	X	9
X	X	X	-	-	-	-	X	-	-	-	10
X	X	X	-	-	-	X	X	-	-	-	13
X	X	X	-	-	-	-	X	-	-	-	16
X	X	-	X	-	-	-	X	-	-	-	18
X	X	X	X	-	-	-	X	X	-	X	19
X	X	-	X	-	-	X	X	-	-	-	24
486 513	778 588	746 922	31 366	-	300	-	277 647	18 902	X	36 630	26
304 967	545 869	530 217	15 612	-	40	-	224 077	X	-	X	27
X	X	X	X	-	-	-	X	X	X	X	28
X	X	-	X	-	-	-	X	-	-	-	29
X	X	-	X	-	-	-	X	-	-	-	30
X	X	X	-	-	-	-	X	-	-	-	31
404 047	899 647	750 731	140 040	-	-	8 876	460 793	12 105	X	40 577	482
X	X	-	X	-	-	-	X	-	-	-	9
X	X	X	-	-	-	-	X	-	-	X	10
X	X	X	-	-	-	-	X	X	-	X	18
87 344	122 937	X	-	-	-	X	33 228	-	-	-	21
X	X	-	X	-	-	-	X	-	-	-	22
5 582	13 657	11 227	2 430	-	-	-	7 477	-	-	-	24
99 002	217 648	154 214	X	-	-	X	110 733	X	-	X	26
-	X	-	X	-	-	-	X	-	-	-	27
8 012	33 238	16 495	16 743	-	-	-	23 384	X	-	X	28

第8-1表 市町村別、産業中分類別 事業所数、従業者数、現金給与総額、原材料使用額等、製造品出荷額等、粗付加価値額及び

市町村 中分類 区 分	事業所数						従業者数					現金給与 総 額
	総数	従 業 者 規 模 別					総 数	常用労働者		事業主・家族従業者		
		4～ 9人	10～ 19人	20～ 29人	30～ 299人	300人 以上		男	女	男	女	
29 電 気	3	1	-	1	1	-	67	26	41	-	-	万円
485 白馬村	8	2	3	2	1	-	146	81	62	2	1	18 881
9 食 料	2	1	1	-	-	-	18	2	13	2	1	36 267
14 紙・パルプ	1	-	-	-	1	-	45	30	15	-	-	X
15 印刷	1	1	-	-	-	-	8	2	6	-	-	X
16 化学	1	-	1	-	-	-	11	8	3	-	-	X
21 窯業	2	-	1	1	-	-	42	38	4	-	-	X
29 電 気	1	-	-	1	-	-	22	1	21	-	-	X
486 小谷村	3	1	1	1	-	-	51	38	13	-	-	20 266
9 食 料	1	1	-	-	-	-	8	2	6	-	-	X
21 窯業	1	-	1	-	-	-	18	14	4	-	-	X
31 輸送	1	-	-	1	-	-	25	22	3	-	-	X
521 坂城町	134	60	30	11	30	3	5 326	3 909	1 449	10	3	2 487 288
9 食 料	7	1	2	1	3	-	445	204	240	1	-	149 965
11 繊維	1	-	-	-	1	-	50	3	47	-	-	X
14 紙・パルプ	1	-	1	-	-	-	19	12	7	-	-	X
15 印刷	1	1	-	-	-	-	4	2	2	-	-	X
16 化学	2	-	-	-	2	-	270	155	115	-	-	X
18 プラスチック	16	10	4	-	2	-	205	112	90	2	1	62 600
19 ゴム	1	-	1	-	-	-	14	11	3	-	-	X
21 窯業	2	1	-	1	-	-	26	22	4	-	-	X
22 鉄鋼	1	-	-	1	-	-	27	21	6	-	-	X
24 金属	15	10	3	-	2	-	225	162	63	-	-	75 648
25 はん用機械	13	6	2	-	4	1	945	755	189	1	-	478 414
26 生産用機械	45	21	8	7	7	2	2 016	1 690	340	1	-	1 068 883
27 業務用機械	6	2	2	-	2	-	236	149	87	-	-	94 269
28 電 子	2	-	1	-	1	-	49	27	22	-	-	X
29 電 気	10	4	4	-	2	-	182	89	100	4	2	47 116
30 情報	3	1	-	-	2	-	168	110	58	-	-	133 869
31 輸送	8	3	2	1	2	-	445	385	76	1	-	176 226
541 小布施町	35	21	5	5	4	-	491	307	178	5	1	157 610
9 食 料	9	7	1	-	1	-	108	56	51	1	-	39 477
10 飲料	2	1	1	-	-	-	21	11	10	-	-	X
13 家具	3	3	-	-	-	-	18	12	5	1	-	3 626
14 紙・パルプ	1	-	-	1	-	-	23	13	10	-	-	X
18 プラスチック	3	1	-	1	1	-	89	65	24	-	-	37 498
21 窯業	2	-	1	1	-	-	40	38	2	-	-	X
25 はん用機械	1	1	-	-	-	-	6	3	2	1	-	-
26 生産用機械	4	4	-	-	-	-	19	12	6	1	-	4 347
27 業務用機械	3	2	-	-	1	-	52	29	23	-	-	17 031
28 電 子	2	-	1	1	-	-	35	6	29	-	-	X
29 電 気	1	-	-	1	-	-	29	22	7	-	-	X
30 情報	1	-	-	-	1	-	31	29	2	-	-	X
32 そ の 他	3	2	1	-	-	-	20	11	7	1	1	2 909
543 高山村	38	24	5	3	6	-	754	520	225	7	2	290 422
9 食 料	2	1	-	1	-	-	29	21	8	-	-	X
13 家具	1	1	-	-	-	-	4	3	1	-	-	X
14 紙・パルプ	1	1	-	-	-	-	9	6	3	-	-	X
17 石油	2	2	-	-	-	-	11	6	1	3	1	X
18 プラスチック	4	3	-	1	-	-	41	17	23	1	-	5 796
21 窯業	3	-	1	1	1	-	272	191	81	-	-	128 717
22 鉄鋼	1	-	-	-	1	-	44	38	6	-	-	X
24 金属	13	10	1	-	2	-	150	125	23	2	-	39 857
25 はん用機械	1	-	-	-	1	-	72	37	35	-	-	X
26 生産用機械	1	-	1	-	-	-	14	11	3	-	-	X
27 業務用機械	1	-	-	-	1	-	52	38	14	-	-	X
28 電 子	4	3	1	-	-	-	29	16	12	-	1	12 000
29 電 気	3	2	1	-	-	-	21	8	12	1	-	2 770
32 そ の 他	1	1	-	-	-	-	6	3	3	-	-	X
561 山ノ内町	11	7	3	-	1	-	148	74	70	4	-	36 841
9 食 料	3	2	1	-	-	-	20	6	13	1	-	1 818
10 飲料	2	-	2	-	-	-	38	31	7	-	-	X
13 家具	1	1	-	-	-	-	4	1	2	1	-	-
18 プラスチック	1	-	-	-	1	-	58	22	36	-	-	X
24 金属	2	2	-	-	-	-	14	9	3	2	-	X
28 電 子	1	1	-	-	-	-	9	2	7	-	-	X
31 輸送	1	1	-	-	-	-	5	3	2	-	-	X
562 木島平村	11	2	4	4	1	-	219	107	112	-	-	58 679
9 食 料	5	-	3	1	1	-	114	43	71	-	-	25 139
11 繊維	1	-	1	-	-	-	10	3	7	-	-	X
12 木材	2	1	-	1	-	-	32	26	6	-	-	X
18 プラスチック	1	1	-	-	-	-	6	1	5	-	-	X
29 電 気	1	-	-	1	-	-	29	20	9	-	-	X
32 そ の 他	1	-	-	1	-	-	28	14	14	-	-	X
563 野沢温泉村	5	4	1	-	-	-	41	11	27	2	1	X
9 食 料	4	4	-	-	-	-	26	8	18	-	-	X
29 電 気	1	-	1	-	-	-	15	3	9	2	1	-
583 信濃町	22	9	3	4	6	-	769	513	253	1	2	333 418
9 食 料	8	2	1	3	2	-	242	85	156	-	1	83 979
10 飲料	2	2	-	-	-	-	16	15	1	-	-	X

有形固定資産（従業者4人以上の事業所）

原 材 料 使用額等	製 造 品 出 荷 額 等						粗 付 加 価 値 額	有 形 固 定 資 産 (従業者30人以上の事業所)			市町村 中分類 番 号
	総 額	製 造 品 出 荷 額	加 工 賃 収 入 額	くず廃物 出 荷 額	その他収入額			取 得 額	除 却 額	減価償却額	
					修理料 収 入 額	その他(修理料 収入額除く)					
万円	万円	万円	万円	万円	万円	万円	万円	万円	万円	万円	
59 170	105 999	105 999	-	-	-	-	43 424	X	X	X	29
132 671	233 473	195 261	24 180	-	-	14 032	94 734	X	X	X	485
X	X	X	-	-	-	-	X	-	-	-	9
X	X	X	-	-	-	-	X	X	X	X	14
X	X	X	-	-	-	-	X	-	-	-	15
X	X	X	-	-	-	X	X	-	-	-	16
X	X	X	X	-	-	-	X	-	-	-	21
X	X	-	X	-	-	-	X	-	-	-	29
47 361	135 066	84 415	X	-	-	X	81 750	-	-	-	486
X	X	X	-	-	-	-	X	-	-	-	9
X	X	X	-	-	-	X	X	-	-	-	21
X	X	X	X	-	-	-	X	-	-	-	31
11 904 465	19 605 538	18 638 386	747 419	-	457	219 276	7 753 958	380 952	27 397	389 029	521
604 303	1 155 135	1 142 148	-	-	-	12 987	513 284	39 640	523	25 449	9
X	X	X	X	-	-	-	X	-	-	X	11
X	X	-	X	-	-	-	X	-	-	-	14
X	X	X	-	-	-	-	X	-	-	-	15
X	X	X	-	-	-	-	X	X	X	X	16
138 478	280 061	260 339	19 722	-	-	-	133 358	X	X	X	18
X	X	X	-	-	-	X	X	-	-	-	19
X	X	X	-	-	-	X	X	-	-	-	21
X	X	X	-	-	-	-	X	-	-	-	22
122 984	262 437	172 884	88 581	-	-	972	131 540	X	X	X	24
1 728 495	2 802 590	2 788 173	X	-	X	-	1 010 948	69 240	1 200	97 639	25
7 206 661	11 926 404	11 690 576	X	-	X	170 842	4 949 246	113 742	16 521	119 553	26
487 133	678 648	671 268	7 380	-	-	-	178 609	X	-	X	27
X	X	X	-	-	-	-	X	X	-	X	28
81 826	168 877	134 057	34 646	-	-	174	80 656	X	-	X	29
76 973	178 664	178 664	-	-	-	-	94 158	-	-	X	30
715 575	1 069 713	584 097	485 349	-	-	267	341 684	X	X	X	31
321 703	738 433	653 776	52 847	-	965	30 845	382 493	6 363	X	10 731	541
85 466	154 274	139 987	-	-	-	14 287	63 834	X	X	X	9
X	X	X	X	-	-	X	X	-	-	-	10
2 604	10 112	10 112	-	-	-	-	6 952	-	-	-	13
X	X	X	-	-	-	-	X	-	-	-	14
77 938	202 686	198 772	-	-	-	3 914	115 803	X	X	X	18
X	X	X	-	-	-	-	X	-	-	-	21
-	-	-	-	-	-	-	-	-	-	-	25
14 480	25 840	11 269	1 040	-	X	X	10 519	-	-	-	26
49 996	123 508	122 493	1 015	-	-	-	67 676	X	-	X	27
X	X	-	X	-	-	-	X	-	-	-	28
X	X	X	X	-	-	-	X	-	-	-	29
X	X	-	X	-	-	-	X	-	-	X	30
3 814	14 043	4 220	9 823	-	-	-	9 472	-	-	-	32
1 116 623	2 199 840	1 741 561	58 767	-	3 798	395 714	1 008 941	X	1 891	73 207	543
X	X	X	-	-	-	-	X	-	-	-	9
X	X	-	X	-	X	-	X	-	-	-	13
X	X	X	-	-	-	-	X	-	-	-	14
X	X	X	-	-	-	-	X	-	-	-	17
4 104	19 540	X	X	-	-	-	14 292	-	-	-	18
155 599	327 342	303 956	-	-	-	23 386	164 798	X	X	X	21
X	X	X	-	-	-	X	X	-	-	X	22
431 723	925 443	527 412	35 793	-	X	X	457 148	-	-	X	24
X	X	X	-	-	-	-	X	X	-	X	25
X	X	X	-	-	-	-	X	-	-	-	26
X	X	X	-	-	-	-	X	-	-	X	27
11 048	46 015	38 586	6 563	-	866	-	32 394	-	-	-	28
7 743	12 551	11 471	-	-	-	1 080	4 463	-	-	-	29
X	X	X	-	-	-	-	X	-	-	-	32
73 385	142 050	117 970	X	-	-	X	60 564	X	-	X	561
4 018	7 957	7 957	-	-	-	-	3 648	-	-	-	9
X	X	X	-	-	-	X	X	-	-	-	10
-	-	-	-	-	-	-	-	-	-	-	13
X	X	X	-	-	-	-	X	X	-	X	18
X	X	-	X	-	-	-	X	-	-	-	24
X	X	X	-	-	-	-	X	-	-	-	28
X	X	X	-	-	-	-	X	-	-	-	31
137 376	305 750	237 910	X	X	-	46 967	156 472	X	X	X	562
75 781	151 832	140 294	11 038	-	-	500	70 853	X	X	X	9
X	X	X	-	-	-	-	X	-	-	-	11
X	X	X	-	X	-	X	X	-	-	-	12
X	X	-	X	-	-	-	X	-	-	-	18
X	X	X	X	-	-	X	X	-	-	-	29
X	X	X	-	-	-	-	X	-	-	-	32
X	X	X	X	-	-	X	X	-	-	-	563
x	X	X	X	-	-	X	X	-	-	-	9
-	-	-	-	-	-	-	-	-	-	-	29
1 094 215	2 435 003	2 299 125	34 840	-	-	101 038	1 247 189	78 968	3 536	56 210	583
186 340	323 356	226 549	-	-	-	96 807	127 527	X	X	X	9
X	X	X	-	-	-	X	X	-	-	-	10

第8-1表 市町村別、産業中分類別 事業所数、従業者数、現金給与総額、原材料使用額等、製造品出荷額等、粗付加価値額及び

市町村 中分類 区 分	事業所数						従業者数					現金給与 総 額
	総数	従業者規模別					総数	常用労働者		事業主・家族従業者		
		4～ 9人	10～ 19人	20～ 29人	30～ 299人	300人 以上		男	女	男	女	
12 木材	2	2	-	-	-	-	人	人	人	人	人	万円
18 プラスチック	2	1	-	-	1	-	10	7	1	1	1	X
21 窯業	1	-	-	-	1	-	50	36	14	-	-	X
26 生産用機械	3	1	1	1	-	-	77	62	15	-	-	X
27 業務用機械	1	-	-	-	1	-	37	17	20	-	-	11 005
28 電子	1	-	-	-	1	-	207	190	17	-	-	X
31 輸送	1	1	-	-	-	-	112	91	21	-	-	X
32 その他	1	-	1	-	-	-	8	1	7	-	-	X
588 小川村	11	3	3	3	2	-	10	9	1	-	-	X
9 食料	6	-	3	1	2	-	240	88	152	-	-	55 597
12 木材	1	1	-	-	-	-	172	44	128	-	-	33 258
14 紙・パルプ	1	-	-	1	-	-	5	5	-	-	-	X
15 印刷	1	1	-	-	-	-	28	18	10	-	-	X
24 金属	1	-	-	1	-	-	6	6	-	-	-	X
29 電気	1	1	-	-	-	-	23	12	11	-	-	X
590 飯綱町	13	6	1	3	3	-	6	3	3	-	-	X
9 食料	2	1	-	-	1	-	550	385	166	1	1	171 026
21 窯業	3	1	-	1	1	-	183	83	100	-	-	X
25 はん用機械	3	1	1	1	-	-	237	213	25	1	1	106 367
26 生産用機械	3	2	-	-	1	-	48	36	12	-	-	17 168
27 業務用機械	2	1	-	1	-	-	50	34	16	-	-	15 824
602 栄村	2	1	1	-	-	-	32	19	13	-	-	X
21 窯業	2	1	1	-	-	-	24	22	2	-	-	X
	2	1	1	-	-	-	24	22	2	-	-	X

- (注) 1 事業所数及び従業者数は平成28年6月1日時点の数値。
2 従業者数については、経済センサス-活動調査の結果であり、常用労働者及び個人事業主・無給家族従業者に他事業所への出向者を含んでいるため、内訳が従業者総数と一致しない。
3 現金給与総額、原材料使用額等、製造品出荷額等、粗付加価値額、有形固定資産については個人経営調査票による調査分を含まない。

有形固定資産（従業者４人以上の事業所）

原 材 料 使用額等	製 造 品 出 荷 額 等						粗 付 加 価 値 額	有 形 固 定 資 産 (従業者30人以上の事業所)			市町村 中分類 番 号
	総 額	製 造 品 出 荷 額	加 工 賃 収 入 額	くず廃物 出 荷 額	その他収入額			取 得 額	除 却 額	減価償却額	
					修理料 収入額	その他(修理料 収入額除く)					
万円	万円	万円	万円	万円	万円	万円	万円	万円	万円	万円	
X	X	X	-	-	-	X	X	-	-	-	12
X	X	X	X	-	-	-	X	X	X	X	18
X	X	X	X	-	-	-	X	X	X	X	21
4 521	25 991	10 194	15 797	-	-	-	19 880	-	-	-	26
X	X	X	-	-	-	-	X	X	-	X	27
X	X	X	-	-	-	-	X	-	-	X	28
X	X	X	-	-	-	-	X	-	-	-	31
X	X	X	-	-	-	-	X	-	-	-	32
187 551	373 577	352 197	X	-	-	X	172 476	X	X	X	588
51 440	178 043	162 809	X	-	-	X	117 260	X	X	X	9
X	X	-	X	-	-	-	X	-	-	-	12
X	X	X	-	-	-	-	X	-	-	-	14
X	X	X	-	-	-	-	X	-	-	-	15
X	X	X	-	-	-	-	X	-	-	-	24
X	X	X	-	-	-	-	X	-	-	-	29
565 326	881 524	811 257	46 458	-	-	23 809	293 101	X	X	X	590
X	X	X	X	-	-	-	X	-	-	-	9
339 731	531 145	507 336	-	-	-	23 809	178 629	X	X	X	21
37 074	101 234	95 957	5 277	-	-	-	59 408	-	-	-	25
61 802	70 603	X	X	-	-	-	10 287	X	-	X	26
X	X	-	X	-	-	-	X	-	-	-	27
X	X	X	-	-	-	X	X	-	-	-	602
X	X	X	-	-	-	X	X	-	-	-	21

第8-2表 市町村別 事業所数、従業者数、現金給与総額、原材料使用額等、製造品出荷額等

市町村別	事業所数	従業者数	現金給与 総 額	原材料 使用額等	製造品 出荷額等	粗付加価値額	事業所数の産業中分類別内訳				
							09	10	11	12	13
		人	万円	万円	万円	万円					
総 計	3 878	7 439	791 075	1 803 566	3 904 372	1 941 418	323	28	139	166	395
201 長野市	341	675	88 987	148 899	405 950	236 341	43	1	27	10	36
202 松本市	264	505	53 591	102 012	224 288	113 218	22	2	16	11	46
203 上田市	326	651	75 370	145 678	336 016	176 121	22	2	11	9	20
204 岡谷市	217	424	52 957	104 181	229 654	116 316	9	-	7	4	8
205 飯田市	245	476	52 029	154 565	256 476	94 429	20	-	14	4	29
206 諏訪市	141	263	28 188	34 372	91 444	52 876	7	-	3	3	4
207 須坂市	98	198	29 335	64 074	128 802	59 933	9	1	2	5	14
208 小諸市	73	132	9 199	21 872	48 731	24 870	9	-	3	5	10
209 伊那市	133	255	33 934	50 422	144 104	86 686	13	1	5	2	16
210 駒ヶ根市	61	113	10 152	18 376	48 451	27 927	2	-	3	2	6
211 中野市	86	169	16 992	38 439	87 178	44 085	10	5	3	-	12
212 大町市	46	81	6 554	21 243	40 740	18 054	9	-	4	6	10
213 飯山市	29	61	6 413	7 260	18 938	10 811	5	-	-	3	6
214 茅野市	139	277	43 692	97 012	206 698	101 808	7	1	3	5	8
215 塩尻市	158	295	20 451	33 071	75 292	38 366	5	2	1	9	18
217 佐久市	167	322	30 174	120 054	270 450	138 345	20	3	3	5	21
218 千曲市	125	236	26 899	154 658	269 215	106 035	11	1	5	3	8
219 東御市	69	130	12 994	44 125	77 882	31 314	5	-	3	3	8
220 安曇野市	88	172	22 720	82 815	142 257	54 997	15	1	2	1	11
303 小海町	18	36	46	1 753	2 647	828	2	-	-	1	2
304 川上村	6	9	1 030	904	4 943	3 740	-	-	-	2	2
305 南牧村	3	4	30	761	2 247	1 375	-	1	-	-	1
306 南相木村	3	3	-	410	1 886	1 367	-	-	-	2	-
307 北相木村	4	5	-	-	-	-	-	-	-	-	4
309 佐久穂町	27	49	2 673	2 496	9 740	6 797	2	-	-	1	2
321 軽井沢町	8	17	2 712	3 395	7 491	3 793	2	-	-	1	-
323 御代田町	15	28	1 539	685	3 376	2 492	1	-	-	-	1
324 立科町	18	40	2 489	3 315	9 426	5 658	4	-	1	1	1
349 青木村	19	37	2 084	3 219	8 519	4 907	-	-	1	-	-
350 長和町	21	38	3 539	7 073	17 029	9 218	2	1	-	-	3
361 下諏訪町	72	139	15 520	36 970	81 780	41 491	1	-	3	1	2
362 富士見町	37	81	14 305	69 933	109 954	37 058	2	-	-	6	3
363 原村	28	45	2 728	4 871	16 627	10 885	5	-	-	1	4
382 辰野町	74	140	13 247	11 673	38 163	24 528	3	-	1	-	1
383 箕輪町	97	182	19 065	24 654	68 686	40 831	3	2	2	1	4
384 飯島町	24	45	6 275	5 656	12 813	6 626	4	-	1	-	4
385 南箕輪村	35	68	10 792	17 290	42 128	23 000	1	-	-	1	1
386 中川村	16	31	2 637	1 482	5 789	3 982	-	1	1	-	2
388 宮田村	28	54	3 987	4 854	11 670	6 310	1	-	2	-	3
402 松川町	27	47	4 049	9 112	20 870	10 888	2	-	-	-	2

及び粗付加価値額（従業者3人以下の事業所）

事業所数の産業中分類別内訳																				市町村別
14	15	16	17	18	19	20	21	22	23	24	25	26	27	28	29	30	31	32		
52	267	12	8	130	14	18	116	74	67	447	107	552	152	164	142	43	103	359		
4	55	2	-	10	-	1	15	5	2	35	7	22	7	9	6	-	3	41	201	
8	36	-	2	12	-	-	5	5	-	20	4	26	3	5	7	2	4	28	202	
1	24	-	-	14	1	-	3	10	5	42	15	80	9	10	22	2	6	18	203	
2	12	-	-	5	1	-	5	7	6	32	8	52	19	3	8	4	8	17	204	
19	16	1	-	4	1	1	8	3	4	25	2	33	13	11	7	-	4	26	205	
-	9	3	-	3	-	-	3	4	8	16	5	24	9	5	8	7	7	13	206	
-	11	-	-	5	-	-	-	3	5	14	4	9	4	2	1	1	1	7	207	
-	4	-	1	1	1	2	1	1	-	8	3	5	1	6	2	1	1	8	208	
2	6	2	-	5	-	-	6	-	-	16	8	15	4	7	5	1	6	13	209	
-	4	-	-	2	1	1	2	-	1	10	4	7	4	3	1	-	3	5	210	
-	8	-	-	7	-	-	4	1	1	10	1	8	2	2	-	-	2	10	211	
2	3	-	1	-	-	-	1	-	-	1	-	-	-	3	3	-	-	3	212	
2	2	-	-	1	-	-	-	-	-	3	-	2	-	-	-	-	-	5	213	
-	7	-	-	5	-	-	3	2	5	17	5	22	10	11	6	4	10	8	214	
1	6	-	-	3	-	-	1	5	2	6	2	21	4	3	8	3	1	57	215	
2	4	-	1	8	-	1	12	6	2	14	4	18	5	13	5	1	6	13	217	
-	8	-	1	7	-	-	3	6	2	18	2	25	5	3	5	2	3	7	218	
-	2	-	-	6	1	-	3	1	1	10	1	6	1	5	6	-	4	3	219	
1	4	-	-	6	-	-	2	-	2	11	4	10	2	4	3	2	-	7	220	
-	-	-	-	1	-	1	3	-	-	2	1	2	-	1	-	-	1	1	303	
-	-	-	-	-	-	-	-	-	-	-	-	-	-	-	-	-	-	2	304	
-	-	-	-	-	-	-	-	-	-	-	-	-	-	-	-	-	-	1	305	
-	-	-	-	-	-	-	-	-	-	-	-	-	-	-	-	-	-	1	306	
-	-	-	-	-	-	-	-	-	-	-	-	-	-	-	-	-	-	-	307	
-	2	-	-	-	-	-	-	1	-	3	2	3	3	5	1	-	-	2	309	
1	1	-	-	-	-	-	-	1	-	-	-	-	-	-	1	-	-	1	321	
-	2	-	-	1	-	-	-	-	1	1	-	-	3	1	-	-	2	2	323	
-	-	-	-	-	-	-	1	-	1	2	-	2	-	1	1	-	2	1	324	
-	1	-	-	2	-	-	1	-	-	4	1	7	1	-	-	-	-	1	349	
-	-	-	-	1	-	-	2	2	-	1	2	5	-	-	-	-	-	2	350	
-	2	-	-	2	2	-	-	1	2	14	3	10	11	6	6	3	2	1	361	
-	1	-	-	-	-	-	2	1	4	2	-	6	3	3	1	1	1	1	362	
-	-	-	-	-	-	2	-	1	-	-	-	8	-	3	1	-	-	3	363	
-	5	1	-	1	-	-	2	-	7	8	3	15	7	9	2	4	3	2	382	
-	4	1	-	-	-	-	1	1	3	13	4	25	8	9	4	1	8	3	383	
1	-	-	-	-	-	-	1	-	-	4	-	1	1	2	1	-	-	4	384	
1	1	-	-	-	1	-	-	1	-	8	2	8	1	4	3	-	-	2	385	
-	1	-	-	2	-	-	2	-	-	1	-	-	2	1	2	-	-	1	386	
-	2	-	-	2	-	-	-	-	-	6	2	2	2	1	2	2	1	-	388	
1	-	-	-	-	-	-	-	-	-	6	-	4	2	2	3	-	5	-	402	

第8-2表 市町村別 事業所数、従業者数、現金給与総額、原材料使用額等、製造品出荷額等

市町村別	事業所数	従業者数	現金給与 総 額	原材料 使用額等	製造品 出荷額等	粗付加価値額	事業所数の産業中分類別内訳				
							09	10	11	12	13
		人	万円	万円	万円	万円					
403 高森町	21	42	3 495	1 865	9 359	7 006	1	-	-	-	2
404 阿南町	9	11	811	1 533	3 038	1 393	1	-	1	1	-
407 阿智村	25	46	1 956	1 573	4 431	2 647	4	1	3	1	2
409 平谷村	1	2	-	-	-	-	-	-	-	1	-
410 根羽村	3	4	536	230	862	585	1	-	-	-	1
411 下條村	2	3	-	-	-	-	-	-	-	-	-
412 売木村	1	2	-	-	-	-	-	-	-	1	-
413 天龍村	2	4	X	X	X	X	1	-	-	-	-
414 泰阜村	3	7	-	-	-	-	1	-	-	-	-
415 喬木村	21	39	825	1 529	3 569	1 889	3	1	-	1	3
416 豊丘村	11	20	1 631	2 408	5 842	3 180	1	-	-	1	-
417 大鹿村	3	4	-	-	-	0	2	-	-	-	-
422 上松町	12	22	1 544	2 158	5 750	3 327	-	-	-	6	3
423 南木曽町	27	48	4 199	12 304	19 960	7 088	2	1	2	14	1
425 木祖村	23	31	-	-	-	-	-	-	-	7	6
429 王滝村	2	4	X	X	X	X	1	-	-	1	-
430 大桑村	11	20	1 292	2 351	5 084	2 531	1	-	1	6	2
432 木曽町	23	39	2 266	2 782	12 439	8 941	3	-	-	5	5
446 麻績村	3	7	527	519	2 016	1 386	-	-	-	1	1
448 生坂村	3	6	750	8 000	20 000	11 111	-	-	-	-	1
450 山形村	15	32	2 215	1 024	6 403	4 980	-	-	-	-	5
451 朝日村	13	25	835	730	4 010	3 038	2	-	-	1	3
452 筑北村	6	8	-	-	-	-	2	-	-	-	-
481 池田町	22	43	539	489	832	317	2	-	1	-	3
482 松川村	26	54	3 398	3 121	10 313	6 660	2	-	-	2	4
485 白馬村	6	11	1 562	657	4 092	3 181	-	-	-	1	1
486 小谷村	2	4	X	X	X	X	-	-	1	1	-
521 坂城町	82	163	14 731	36 186	92 362	52 014	2	-	2	-	2
541 小布施町	22	35	2 198	3 926	6 372	2 265	3	-	-	1	5
543 高山村	31	60	4 834	27 296	44 022	15 487	1	-	-	1	4
561 山ノ内町	9	18	774	2 691	4 378	1 562	2	-	-	1	2
562 木島平村	1	2	-	-	-	-	-	-	-	-	-
563 野沢温泉村	3	6	90	530	1 200	620	-	-	-	1	-
583 信濃町	26	43	6 720	21 354	33 285	11 046	4	-	-	1	1
588 小川村	3	7	-	-	-	-	-	-	-	-	2
590 飯綱町	16	28	2 130	2 430	6 425	3 699	2	-	1	-	3
602 栄村	3	6	890	3 459	4 522	984	1	-	-	2	-

(注) 1 事業所数及び従業者数は平成28年6月1日時点の数値。

2 現金給与総額、原材料使用額等、製造品出荷額等、粗付加価値額については個人経営調査票による調査分を含まない。

及び粗付加価値額（従業者3人以下の事業所）

事業所数の産業中分類別内訳																			市町村別
14	15	16	17	18	19	20	21	22	23	24	25	26	27	28	29	30	31	32	
1	1	-	-	1	-	2	1	-	1	1	1	2	-	3	1	-	-	3	403
-	-	-	-	-	-	-	1	-	-	1	-	-	-	-	-	-	-	4	404
-	-	-	-	2	2	3	-	-	-	-	-	3	-	-	-	-	1	3	407
-	-	-	-	-	-	-	-	-	-	-	-	-	-	-	-	-	-	-	409
-	-	-	-	-	-	-	1	-	-	-	-	-	-	-	-	-	-	-	410
-	1	-	-	-	-	-	-	-	-	-	-	1	-	-	-	-	-	-	411
-	-	-	-	-	-	-	-	-	-	-	-	-	-	-	-	-	-	-	412
-	1	-	-	-	-	-	-	-	-	-	-	-	-	-	-	-	-	-	413
-	-	-	-	-	-	1	-	-	-	-	-	-	-	1	-	-	-	-	414
-	-	-	-	1	-	-	1	-	-	1	-	2	2	1	1	-	1	3	415
-	1	-	-	-	-	1	-	-	-	4	-	2	-	-	-	-	1	-	416
-	-	-	-	-	-	-	-	-	-	-	-	-	-	-	-	-	-	1	417
-	-	-	-	-	-	-	-	1	-	1	-	-	-	-	-	-	-	1	422
-	-	-	1	-	-	-	1	-	-	2	-	-	-	-	1	-	-	2	423
-	-	-	-	-	-	-	2	1	-	2	-	2	-	-	-	-	1	2	425
-	-	-	-	-	-	-	-	-	-	-	-	-	-	-	-	-	-	-	429
-	-	-	-	-	-	-	-	-	-	-	-	-	-	-	-	-	1	-	430
-	4	-	-	-	-	-	-	-	-	2	-	-	-	-	1	-	-	3	432
-	-	-	-	-	-	-	-	-	-	-	-	-	1	-	-	-	-	-	446
-	-	-	1	-	-	-	-	-	-	-	-	-	-	-	-	-	-	1	448
-	1	-	-	-	-	-	2	-	-	4	-	-	-	-	-	-	-	3	450
-	-	-	-	-	-	-	1	1	-	2	-	1	1	-	-	-	-	1	451
-	2	-	-	-	-	-	-	1	-	-	-	1	-	-	-	-	-	-	452
-	1	-	-	-	-	2	1	-	-	1	-	8	-	-	3	-	-	-	481
-	1	-	-	1	1	-	4	-	1	3	1	2	-	-	2	-	-	2	482
-	-	-	-	-	1	-	1	1	-	1	-	-	-	-	-	-	-	-	485
-	-	-	-	-	-	-	-	-	-	-	-	-	-	-	-	-	-	-	486
1	3	-	-	7	-	-	-	1	1	9	4	36	2	4	2		4	2	521
-	5	-	-	-	-	-	2	-	-	3	-	-	-	-	-	1	-	2	541
2	-	-	-	1	1	-	2	-	-	9	-	7	-	1	-	1	-	1	543
-	1	-	-	-	-	-	-	-	-	2	-	-	-	-	-	-	-	1	561
-	-	-	-	-	-	-	1	-	-	-	-	-	-	-	-	-	-	-	562
-	1	-	-	-	-	-	-	-	-	1	-	-	-	-	-	-	-	-	563
-	-	1	-	-	-	-	2	-	-	12	2	1	-	1	-	-	-	1	583
-	-	1	-	-	-	-	-	-	-	-	-	-	-	-	-	-	-	-	588
-	1	-	-	1	-	-	1	-	-	3	-	1	-	-	-	-	-	3	590
-	-	-	-	-	-	-	-	-	-	-	-	-	-	-	-	-	-	-	602

第9-1表 産業中分類別 事業所数、従業者数、現金給与総額、原材料使用額等、製造品出荷額等、在庫額、
(従業者30人以上の事業所)

産 業	事 業 所 数		従 業 者 数				現 金 給 与 総 額			
	総 数	増減率	総 数	増減率	常用労働者	1事業所 当 従業者数	総 額	増減率	雇用者 給与等	その他
		%	人	%	人	人	万円	%	万円	万円
総 数	1 254	2.0	141 597	△ 1.6	143 848	113	68 642 197	0.4	62 819 912	5 822 285
09 食 料	176	9.3	15 466	△ 0.9	15 486	88	5 167 504	3.0	4 761 284	406 220
10 飲 料	21	△ 4.5	2 119	△ 10.2	2 121	101	1 051 989	△ 6.4	960 831	91 158
11 繊 維	16	△ 15.8	1 008	△ 13.6	1 008	63	276 808	△ 16.1	246 501	30 307
12 木 材	7	0.0	320	△ 19.8	320	46	137 889	△ 29.0	137 889	-
13 家 具	8	33.3	747	34.8	747	93	322 399	32.3	271 011	51 388
14 紙・パルプ	18	△ 5.3	1 248	△ 1.9	1 269	69	531 908	△ 10.9	490 613	41 295
15 印 刷	36	△ 2.7	2 204	△ 3.9	2 259	61	866 777	0.1	832 794	33 983
16 化 学	18	△ 10.0	1 318	△ 27.1	1 328	73	669 929	△ 25.5	638 063	31 866
17 石 油	1	0.0	38	△ 9.5	42	38	X	X	X	X
18 プラスチック	77	△ 3.7	5 541	△ 4.1	5 617	72	2 185 178	0.9	1 956 395	228 783
19 ゴ ム	9	28.6	725	8.2	735	81	280 976	22.4	257 956	23 020
20 皮 革	3	0.0	205	4.6	205	68	X	X	X	X
21 窯 業	18	△ 10.0	2 214	△ 2.8	2 234	123	1 109 710	△ 2.2	975 609	134 101
22 鉄 鋼	10	66.7	1 146	2.6	1 146	115	526 593	△ 0.7	512 976	13 617
23 非 鉄	23	△ 8.0	1 955	△ 16.0	1 962	85	784 625	△ 14.2	736 290	48 335
24 金 属	100	△ 1.0	7 952	1.0	8 022	80	3 508 257	△ 0.3	3 291 662	216 595
25 はん用機械	55	△ 3.5	10 133	△ 0.3	10 316	184	5 869 682	4.8	5 327 520	542 162
26 生産用機械	161	3.2	13 470	△ 4.1	13 550	84	6 721 417	△ 1.4	6 280 942	440 475
27 業務用機械	83	12.2	9 582	6.0	9 756	115	4 945 079	9.8	4 569 125	375 954
28 電 子	146	△ 2.7	22 186	△ 7.2	22 493	152	11 817 132	△ 6.1	10 890 776	926 356
29 電 気	95	11.8	12 488	4.0	13 336	131	5 756 914	3.8	5 272 489	484 425
30 情 報	42	5.0	13 622	11.9	13 750	324	8 444 413	18.0	7 753 022	691 391
31 輸 送	98	△ 6.7	11 636	△ 8.2	11 830	119	5 437 666	△ 13.3	4 641 547	796 119
32 その他	33	17.9	4 274	△ 3.1	4 316	130	2 149 565	4.5	1 938 794	210 771

産 業	製 造 品 出 荷 額 等							在		
	総 額	増減率	製造品出荷額	加工賃 収入額	くず廃物 出 荷 額	その他の収入額		総 額		
						修理工料 収入額	その他（修理工料収 入額除く）	年初	年末	在庫増減
	万円	%	万円	万円	万円	万円	万円	万円	万円	万円
総 数	515 257 820	8.2	401 328 492	16 576 367	118 165	1 434 965	95 799 831	49 218 625	49 576 786	358 161
09 食 料	47 143 269	16.2	44 749 040	453 721	4 268	-	1 936 240	3 260 497	3 171 842	△ 88 655
10 飲 料	12 922 743	△ 8.7	10 994 063	1 868 126	-	-	60 554	815 745	805 685	△ 10 060
11 繊 維	839 782	△ 28.4	596 012	156 336	-	-	87 434	132 760	94 360	△ 38 400
12 木 材	1 330 546	△ 6.3	1 303 677	17 553	-	-	9 316	84 553	88 667	4 114
13 家 具	1 666 127	23.2	1 578 355	28 338	-	-	59 434	211 105	92 200	△ 118 905
14 紙・パルプ	6 620 399	0.2	4 914 467	16 392	-	-	1 689 540	390 621	403 001	12 380
15 印 刷	4 636 329	1.2	3 957 359	649 460	703	-	28 807	176 709	193 726	17 017
16 化 学	11 681 722	△ 5.8	9 391 089	41	-	-	2 290 592	1 575 806	1 960 251	384 445
17 石 油	X	X	X	-	-	-	X	X	X	X
18 プラスチック	12 766 654	1.4	11 760 509	325 213	752	-	680 180	1 022 067	1 023 403	1 336
19 ゴ ム	966 441	△ 10.7	881 980	60 727	-	-	23 734	221 386	192 003	△ 29 383
20 皮 革	X	X	X	27 782	-	-	X	X	X	X
21 窯 業	6 951 562	△ 4.2	6 443 228	216 867	91 216	-	200 251	1 447 274	1 509 453	62 179
22 鉄 鋼	3 011 735	11.7	2 913 026	-	7 231	-	91 478	205 095	184 491	△ 20 604
23 非 鉄	7 335 864	△ 13.2	7 157 605	94 308	12 204	-	71 747	673 781	541 518	△ 132 263
24 金 属	21 416 909	14.8	16 284 626	3 702 433	-	-	1 429 850	1 356 621	1 206 635	△ 149 986
25 はん用機械	32 126 485	5.8	30 061 030	320 658	-	9 114	1 735 683	3 477 489	3 557 494	80 005
26 生産用機械	47 817 190	10.9	44 975 107	956 180	-	284 800	1 601 103	7 236 642	7 689 003	452 361
27 業務用機械	35 625 673	11.4	19 770 767	533 853	-	204 495	15 116 558	2 820 301	3 158 696	338 395
28 電 子	74 409 316	0.7	63 652 468	3 693 847	1 455	-	7 061 546	7 557 331	7 272 928	△ 284 403
29 電 気	36 254 833	△ 0.8	29 560 404	851 476	-	96 477	5 746 476	4 430 857	4 366 734	△ 64 123
30 情 報	104 293 922	32.0	48 142 860	664 474	-	837 262	54 649 326	7 459 975	7 459 175	△ 800
31 輸 送	31 060 587	△ 11.2	29 669 208	1 294 323	336	-	96 720	2 599 060	2 506 329	△ 92 731
32 その他	14 100 434	8.0	12 328 412	644 259	-	2 817	1 124 946	1 891 717	1 943 794	52 077

(注) 1 事業所数及び従業者数は平成28年6月1日時点の数値。
2 現金給与総額、原材料使用額等、製造品出荷額等、在庫額、有形固定資産、建設仮勘定、有形固定資産投資総額、リース金額、生産額、
付加価値額については個人経営調査票による調査分を含まない。

有形固定資産、リース金額、生産額、付加価値額、現金給与率、原材料率及び付加価値率

常用労働者 1人当り現金 給与総額	原 材 料 使 用 額 等								産 業
	総 額	増減率	原材料	燃 料	電 力	委託生産費	製造等に関連 する外注費	転売した商 品の仕入額	
万円	万円	%	万円	万円	万円	万円	万円	万円	
477	313 768 563	7.7	199 547 766	2 574 899	7 590 053	27 897 871	4 377 654	71 780 320	
334	27 401 246	14.3	24 044 320	484 640	693 226	340 770	243 006	1 595 284	09
496	7 537 801	△ 16.2	6 852 338	255 332	187 783	153 955	82 925	5 468	10
275	460 798	△ 35.2	320 829	5 628	24 744	31 740	14 561	63 296	11
431	756 107	△ 21.7	633 858	4 588	X	81 620	312	X	12
432	790 087	43.3	528 242	9 910	45 719	154 608	8 079	43 529	13
419	5 153 160	4.3	3 299 451	132 735	60 199	26 769	101 033	1 532 973	14
384	2 168 571	△ 0.1	1 355 948	17 956	80 990	665 046	36 887	11 744	15
504	5 217 128	△ 6.2	2 189 630	107 512	128 058	642 442	30 802	2 118 684	16
X	X	X	X	X	X	-	-	X	17
389	7 188 774	△ 2.6	4 984 873	73 461	418 817	1 070 974	153 241	487 408	18
382	562 127	△ 21.7	438 258	5 991	27 524	57 075	8 694	24 585	19
X	X	X	X	X	X	28 258	-	-	20
497	4 278 054	△ 1.0	3 306 377	167 415	374 968	220 525	46 804	161 965	21
460	1 590 329	5.6	1 111 616	28 494	210 121	143 112	86 539	10 447	22
400	5 287 957	△ 16.3	4 711 386	37 937	177 785	286 213	8 843	65 793	23
437	11 168 854	6.4	7 820 952	248 009	503 045	1 997 684	463 080	136 084	24
569	18 032 320	1.5	13 343 989	95 045	549 376	2 163 684	412 060	1 468 166	25
496	29 367 533	10.2	23 380 063	83 251	460 898	4 138 546	427 998	876 777	26
507	23 996 544	8.6	10 124 916	28 160	226 336	1 535 497	258 498	11 823 137	27
525	42 985 060	0.2	29 365 741	399 674	1 818 470	4 527 176	645 534	6 228 465	28
432	20 899 922	1.6	14 313 012	94 222	370 253	1 325 737	331 239	4 465 459	29
614	71 164 991	33.8	24 794 425	68 127	393 071	5 305 359	881 894	39 722 115	30
460	18 693 276	△ 10.5	15 243 704	174 363	562 065	2 551 741	122 283	39 120	31
498	8 936 335	5.9	7 292 415	47 800	237 288	449 340	13 342	896 150	32

庫									額			産業
製 造 品			半 製 品 ・ 仕 掛 品			原 材 料 ・ 燃 料						
年初	年末	在庫増減	年初	年末	在庫増減	年初	年末	在庫増減				
万円	万円	万円	万円	万円	万円	万円	万円	万円				
15 563 117	15 663 309	100 192	17 859 295	17 922 206	62 911	15 796 213	15 991 271	195 058				
1 207 057	1 163 084	△ 43 973	482 465	413 339	△ 69 126	1 570 975	1 595 419	24 444	09			
337 895	345 833	7 938	137 340	119 964	△ 17 376	340 510	339 888	△ 622	10			
48 217	31 529	△ 16 688	36 558	34 144	△ 2 414	47 985	28 687	△ 19 298	11			
10 446	6 332	△ 4 114	12 416	34 081	21 665	61 691	48 254	△ 13 437	12			
111 100	48 465	△ 62 635	25 156	4 720	△ 20 436	74 849	39 015	△ 35 834	13			
222 756	226 759	4 003	37 423	39 461	2 038	130 442	136 781	6 339	14			
54 285	48 596	△ 5 689	71 432	83 090	11 658	50 992	62 040	11 048	15			
348 605	509 524	160 919	338 220	466 877	128 657	888 981	983 850	94 869	16			
-	-	-	-	-	-	X	X	X	17			
486 068	509 181	23 113	241 221	241 237	16	294 778	272 985	△ 21 793	18			
146 676	144 736	△ 1 940	46 161	17 584	△ 28 577	28 549	29 683	1 134	19			
60 581	51 314	△ 9 267	23 800	22 833	△ 967	X	X	X	20			
385 021	392 773	7 752	802 026	835 351	33 325	260 227	281 329	21 102	21			
126 443	121 625	△ 4 818	24 483	24 642	159	54 169	38 224	△ 15 945	22			
278 506	245 351	△ 33 155	232 024	157 622	△ 74 402	163 251	138 545	△ 24 706	23			
429 252	383 197	△ 46 055	581 081	494 925	△ 86 156	346 288	328 513	△ 17 775	24			
1 106 469	1 113 811	7 342	1 478 023	1 545 493	67 470	892 997	898 190	5 193	25			
1 855 486	1 930 063	74 577	3 271 353	3 475 220	203 867	2 109 803	2 283 720	173 917	26			
571 153	682 099	110 946	1 455 990	1 541 678	85 688	793 158	934 919	141 761	27			
3 447 418	3 114 164	△ 333 254	1 842 096	1 927 500	85 404	2 267 817	2 231 264	△ 36 553	28			
1 087 127	1 077 793	△ 9 334	1 585 628	1 518 969	△ 66 659	1 758 102	1 769 972	11 870	29			
2 107 190	2 246 776	139 586	3 429 923	3 371 275	△ 58 648	1 922 862	1 841 124	△ 81 738	30			
601 295	782 794	181 499	1 163 271	1 018 716	△ 144 555	834 494	704 819	△ 129 675	31			
534 071	487 510	△ 46 561	541 205	533 485	△ 7 720	816 441	922 799	106 358	32			

第9-1表 産業中分類別 事業所数、従業者数、現金給与総額、原材料使用額等、製造品出荷額等、
(従業者30人以上の事業所)

産 業	有 形 固				備 考				
	年 初 現 在 高				取 得				
	総額	増減率	建物・その他	土地	総額	増減率	建物	機械	車両外
	万円	%	万円	万円	万円	%	万円	万円	万円
総 数	116 397 556	5.4	85 146 242	31 251 314	17 540 328	△ 1.7	3 882 140	10 853 624	2 437 240
09 食 料	12 091 413	0.6	9 302 099	2 789 314	1 799 420	12.9	531 300	1 181 737	79 723
10 飲 料	4 031 014	△ 0.3	2 886 065	1 144 949	387 065	4.3	127 165	243 046	16 682
11 繊 維	388 668	△ 43.8	273 186	115 482	15 960	△ 57.9	3 614	11 458	888
12 木 材	600 419	52.5	523 039	77 380	X	X	X	X	X
13 家 具	849 888	56.2	527 248	322 640	14 760	△ 50.2	2 643	9 343	2 774
14 紙・パルプ	1 316 578	9.2	1 007 604	308 974	190 763	51.5	24 511	144 351	13 497
15 印 刷	1 941 876	△ 4.9	1 337 463	604 413	157 202	4.1	55 584	90 680	6 110
16 化 学	3 070 221	31.6	2 435 284	634 937	227 232	△ 44.2	55 031	154 662	16 695
17 石 油	X	X	X	X	X	X	X	X	X
18 プラスチック	4 101 794	△ 2.3	2 845 761	1 256 033	538 850	14.6	161 471	281 375	73 223
19 ゴ ム	464 512	6.4	225 967	238 545	18 002	△ 73.7	3 845	5 903	8 254
20 皮 革	X	X	X	X	-	-	-	-	-
21 窯 業	5 338 529	7.4	2 358 567	2 979 962	644 915	2.4	64 776	530 537	40 293
22 鉄 鋼	1 423 316	△ 9.9	998 825	424 491	285 228	△ 27.2	51 222	197 758	36 226
23 非 鉄	1 329 895	△ 23.9	895 257	434 638	251 191	96.1	71 681	147 843	18 300
24 金 属	6 291 467	0.8	4 441 481	1 849 986	919 514	12.2	169 682	651 738	65 064
25 はん用機械	9 617 551	11.9	6 956 104	2 661 447	1 189 258	△ 2.5	265 875	697 633	222 886
26 生産用機械	9 956 387	0.5	6 552 734	3 403 653	1 436 546	62.0	438 753	796 819	183 445
27 業務用機械	4 386 669	2.4	2 647 590	1 739 079	619 700	7.2	191 130	207 394	212 047
28 電 子	19 735 162	1.1	16 212 713	3 522 449	4 215 415	11.9	829 179	2 846 752	432 982
29 電 気	9 456 178	17.6	7 009 286	2 446 892	1 305 236	△ 52.2	226 831	779 940	290 330
30 情 報	9 268 887	29.9	7 311 031	1 957 856	1 446 557	30.2	327 871	693 908	424 778
31 輸 送	7 166 341	△ 5.1	5 679 761	1 486 580	1 486 947	△ 14.9	241 063	886 474	235 662
32 その他	3 458 362	23.2	2 683 794	774 568	376 094	△ 31.8	38 072	284 926	53 096

産 業	建 設 仮 勘 定			有形固定資産投資総額				リース金額		生 産
	増加額	減少額	差引額 (△は減)	総 額	増減率	1事業所 当り	常用労働 者1人当り	契約額	支払額	総 額
	万円	万円	万円	万円	%	万円	万円	万円	万円	万円
総 数	7 225 599	7 408 856	△ 183 257	17 357 071	△ 0.9	13 841	121	1 346 647	1 681 235	418 067 962
09 食 料	573 971	538 801	35 170	1 834 590	15.4	10 424	118	190 888	208 375	45 089 662
10 飲 料	100 243	93 531	6 712	393 777	24.0	18 751	186	5 698	44 642	12 852 751
11 繊 維	-	8	△ 8	15 952	△ 57.7	997	16	-	2 797	733 246
12 木 材	396	396	0	X	X	X	X	5 855	6 129	1 338 781
13 家 具	-	-	-	14 760	△ 50.2	1 845	20	1 619	4 148	1 523 622
14 紙・パルプ	117 557	115 769	1 788	192 551	48.3	10 697	152	9 613	15 739	4 936 900
15 印 刷	46 253	50 896	△ 4 643	152 559	△ 0.7	4 238	68	18 710	24 741	4 612 788
16 化 学	16 775	19 983	△ 3 208	224 024	△ 54.9	12 466	169	28 480	17 284	9 680 706
17 石 油	-	-	-	X	X	X	X	-	X	X
18 プラスチック	277 798	293 769	△ 15 971	522 879	△ 5.3	6 791	93	83 303	116 880	12 108 851
19 ゴ ム	-	-	-	18 002	△ 73.7	2 000	24	430	2 997	912 190
20 皮 革	-	-	-	-	-	-	-	-	X	X
21 窯 業	472 899	421 323	51 576	696 491	53.7	38 694	312	24 179	12 732	6 701 172
22 鉄 鋼	70 190	27 811	42 379	327 607	△ 17.2	32 761	286	-	4 745	2 908 367
23 非 鉄	144 293	116 885	27 408	278 599	95.9	12 113	142	13 347	26 437	7 144 356
24 金 属	129 750	218 939	△ 89 189	830 325	△ 4.8	8 303	104	33 892	87 197	19 854 848
25 はん用機械	1 126 206	789 742	336 464	1 525 722	14.0	27 740	148	90 330	156 209	30 456 500
26 生産用機械	216 177	238 313	△ 22 136	1 414 410	44.4	8 785	104	162 333	209 668	46 209 731
27 業務用機械	78 288	48 648	29 640	649 340	15.2	7 823	67	61 136	147 122	20 501 254
28 電 子	1 691 225	2 042 953	△ 351 728	3 863 687	9.6	26 464	172	293 969	216 569	67 098 465
29 電 気	759 518	943 482	△ 183 964	1 121 272	△ 54.3	11 803	84	120 793	116 614	30 335 887
30 情 報	665 733	731 472	△ 65 739	1 380 818	20.3	32 877	100	48 314	71 210	48 888 272
31 輸 送	629 619	545 023	84 596	1 571 543	△ 10.5	16 036	133	147 186	152 753	31 000 475
32 その他	108 708	171 112	△ 62 404	313 690	35.0	9 506	73	6 572	36 093	12 918 390

在庫額、有形固定資産、リース金額、生産額、付加価値額、現金給与率、原材料率及び付加価値率

定 資 産											産 業
	除 却 額				減価償却額		年 末 現 在 高				
土地	総額	増減率	建物・その他	土地	総額	増減率	総額	増減率	建物・その他	土地	
万円	万円	%	万円	万円	万円	%	万円	%	万円	万円	
367 324	1 217 583	△ 39.2	1 063 042	154 541	15 283 146	7.5	117 437 155	8.9	85 973 058	31 464 097	
6 660	45 186	△ 83.0	41 543	3 643	1 220 590	23.6	12 625 057	5.9	9 832 726	2 792 331	
172	9 946	△ 63.4	9 946	-	402 082	24.0	4 006 051	1.1	2 860 930	1 145 121	
-	8	△ 99.7	8	-	20 765	△ 31.3	383 855	△ 42.8	268 373	115 482	
-	X	X	X	-	31 285	28.7	577 126	33.5	499 746	77 380	
-	13 441	1569.7	-	13 441	66 029	31.3	785 178	45.5	475 979	309 199	
8 404	37 373	87.5	35 602	1 771	142 820	△ 7.7	1 327 148	10.8	1 011 541	315 607	
4 828	21 952	2.3	21 481	471	201 588	△ 6.9	1 875 538	△ 2.5	1 266 768	608 770	
844	17 161	△ 32.7	12 865	4 296	287 195	1.7	2 993 097	31.5	2 361 612	631 485	
-	X	X	X	-	X	X	X	X	X	X	
22 781	30 841	△ 56.7	12 510	18 331	475 876	0.3	4 133 927	3.2	2 873 444	1 260 483	
-	2 230	46.7	703	1 527	99 252	347.3	381 032	△ 9.7	144 014	237 018	
-	-	-	-	-	X	X	X	X	X	X	
9 309	180 296	45.5	156 573	23 723	408 555	21.8	5 394 593	10.7	2 429 045	2 965 548	
22	16 404	△ 62.0	16 404	-	344 977	△ 0.3	1 347 163	△ 26.6	922 650	424 513	
13 367	44 025	212.3	9 199	34 826	151 598	△ 10.5	1 385 463	△ 17.9	972 284	413 179	
33 030	73 017	△ 22.9	72 127	890	950 196	20.5	6 187 768	6.8	4 305 642	1 882 126	
2 864	156 781	21.8	145 936	10 845	968 097	△ 7.4	9 681 931	15.5	7 028 465	2 653 466	
17 529	85 531	△ 35.6	77 461	8 070	918 485	△ 8.4	10 388 917	4.8	6 975 805	3 413 112	
9 129	77 672	41.0	67 144	10 528	525 481	12.4	4 403 216	1.9	2 665 536	1 737 680	
106 502	159 104	△ 55.1	152 392	6 712	3 221 481	△ 11.3	20 569 992	5.8	16 947 753	3 622 239	
8 135	36 154	△ 64.8	36 154	-	1 362 922	△ 1.1	9 362 338	17.2	6 907 311	2 455 027	
-	52 879	△ 24.4	49 480	3 399	1 883 594	98.1	8 778 971	45.9	6 824 514	1 954 457	
123 748	122 661	△ 66.2	110 593	12 068	1 219 052	4.9	7 311 575	△ 1.2	5 713 315	1 598 260	
-	34 919	△ 59.1	34 919	-	374 269	1.6	3 425 268	25.2	2 650 700	774 568	

額	付 加 価 値 額			現 金 給 与 率	原 材 料 率	付 加 価 値 率	産 業
増減率	総 額	増減率	従業者1人当 たり				
%	万円	%	万円	%	%	%	
5.2	176 746 896	7.0	1 248	13.6	62.0	34.9	
14.8	17 092 280	16.4	1 105	11.3	59.9	37.4	09
△ 3.5	4 372 236	4.3	2 063	8.5	61.2	35.5	10
△ 29.7	310 799	△ 21.8	308	34.9	58.2	39.2	11
△ 5.3	517 751	31.0	1 618	10.6	57.9	39.7	12
14.1	660 488	△ 12.7	884	21.3	52.1	43.6	13
2.2	1 236 562	△ 11.4	991	8.1	78.9	18.9	14
1.5	2 101 149	3.4	953	19.4	48.5	47.0	15
△ 3.1	6 024 140	△ 1.8	4 571	5.8	45.3	52.3	16
X	X	X	X	X	X	X	17
△ 1.2	4 773 523	5.2	861	17.6	57.8	38.4	18
△ 16.0	247 189	△ 30.1	341	30.9	61.9	27.2	19
X	X	X	X	X	X	X	20
△ 2.6	2 281 481	△ 11.3	1 030	15.9	61.4	32.7	21
10.1	995 364	25.9	869	18.0	54.3	34.0	22
△ 12.6	1 682 755	△ 13.0	861	11.0	74.2	23.6	23
11.5	8 508 123	26.8	1 070	17.0	54.1	41.2	24
6.8	12 593 586	11.1	1 243	18.6	57.1	39.9	25
9.8	17 686 252	13.4	1 313	14.0	61.2	36.9	26
22.4	10 672 347	19.1	1 114	14.1	68.2	30.3	27
△ 2.7	26 929 457	△ 1.4	1 214	16.2	58.8	36.8	28
△ 2.5	13 339 337	△ 6.0	1 068	16.2	58.7	37.5	29
26.4	29 622 005	22.6	2 175	8.2	69.3	28.9	30
△ 10.9	10 457 545	△ 16.0	899	17.9	61.6	34.4	31
12.0	4 521 850	9.2	1 058	15.5	64.6	32.7	32

第9-2表 産業中分類別 事業所数、従業者数、現金給与総額、原材料使用額等、製造品出荷額等、（従業者30人以上の事業所）※個人経営調査票で把握した事業所は除く

産 業	事 業 所 数		従 業 者 数				現 金 給 与		
	総 数	増減率	総 数	増減率	常用労働者	1事業所 当り 従業者数	総 額	増減率	雇用者 給与等
		%	人	%	人	人	万円	%	万円
総 数	1 253	2.0	141 551	△ 1.6	143 802	113	68 642 197	0.4	62 819 912
09 食 料	176	9.3	15 466	△ 0.9	15 486	88	5 167 504	3.0	4 761 284
10 飲 料	21	△ 4.5	2 119	△ 10.2	2 121	101	1 051 989	△ 6.4	960 831
11 繊 維	16	△ 15.8	1 008	△ 13.6	1 008	63	276 808	△ 16.1	246 501
12 木 材	7	0.0	320	△ 19.8	320	46	137 889	△ 29.0	137 889
13 家 具	8	33.3	747	34.8	747	93	322 399	32.3	271 011
14 紙・パルプ	18	△ 5.3	1 248	△ 1.9	1 269	69	531 908	△ 10.9	490 613
15 印 刷	36	△ 2.7	2 204	△ 3.9	2 259	61	866 777	0.1	832 794
16 化 学	18	△ 10.0	1 318	△ 27.1	1 328	73	669 929	△ 25.5	638 063
17 石 油	1	0.0	38	△ 9.5	42	38	X	X	X
18 プラスチック	77	△ 3.7	5 541	△ 4.1	5 617	72	2 185 178	0.9	1 956 395
19 ゴ ム	9	28.6	725	8.2	735	81	280 976	22.4	257 956
20 皮 革	3	0.0	205	4.6	205	68	X	X	X
21 窯 業	18	△ 10.0	2 214	△ 2.8	2 234	123	1 109 710	△ 2.2	975 609
22 鉄 鋼	10	66.7	1 146	2.6	1 146	115	526 593	△ 0.7	512 976
23 非 鉄	23	△ 8.0	1 955	△ 16.0	1 962	85	784 625	△ 14.2	736 290
24 金 属	100	△ 1.0	7 952	1.0	8 022	80	3 508 257	△ 0.3	3 291 662
25 はん用機械	55	△ 3.5	10 133	△ 0.3	10 316	184	5 869 682	4.8	5 327 520
26 生産用機械	161	3.2	13 470	△ 4.1	13 550	84	6 721 417	△ 1.4	6 280 942
27 業務用機械	82	10.8	9 536	5.5	9 710	116	4 945 079	9.8	4 569 125
28 電 子	146	△ 2.7	22 186	△ 7.2	22 493	152	11 817 132	△ 6.1	10 890 776
29 電 気	95	11.8	12 488	4.0	13 336	131	5 756 914	3.8	5 272 489
30 情 報	42	5.0	13 622	11.9	13 750	324	8 444 413	18.0	7 753 022
31 輸 送	98	△ 6.7	11 636	△ 8.2	11 830	119	5 437 666	△ 13.3	4 641 547
32 その他	33	17.9	4 274	3.1	4 316	130	2 149 565	4.5	1 938 794

産 業	製 造 品 出 荷 額 等							在	
	総 額	増減率	製造品出荷額	加工賃 収入額	くず廃物 出 荷 額	その他の収入額		総	
						修理工料 収入額	その他（修理工料収 入額除く）	年初	年末
	万円	%	万円	万円	万円	万円	万円	万円	万円
総 数	515 257 820	8.2	401 328 492	16 576 367	118 165	1 434 965	95 799 831	49 218 625	49 576 786
09 食 料	47 143 269	16.2	44 749 040	453 721	4 268	-	1 936 240	3 260 497	3 171 842
10 飲 料	12 922 743	△ 8.7	10 994 063	1 868 126	-	-	60 554	815 745	805 685
11 繊 維	839 782	△ 28.4	596 012	156 336	-	-	87 434	132 760	94 360
12 木 材	1 330 546	△ 6.3	1 303 677	17 553	-	-	9 316	84 553	88 667
13 家 具	1 666 127	23.2	1 578 355	28 338	-	-	59 434	211 105	92 200
14 紙・パルプ	6 620 399	0.2	4 914 467	16 392	-	-	1 689 540	390 621	403 001
15 印 刷	4 636 329	1.2	3 957 359	649 460	703	-	28 807	176 709	193 726
16 化 学	11 681 722	△ 5.8	9 391 089	41	-	-	2 290 592	1 575 806	1 960 251
17 石 油	X	X	X	-	-	-	X	X	X
18 プラスチック	12 766 654	1.4	11 760 509	325 213	752	-	680 180	1 022 067	1 023 403
19 ゴ ム	966 441	△ 10.7	881 980	60 727	-	-	23 734	221 386	192 003
20 皮 革	X	X	X	27 782	-	-	X	X	X
21 窯 業	6 951 562	△ 4.2	6 443 228	216 867	91 216	-	200 251	1 447 274	1 509 453
22 鉄 鋼	3 011 735	11.7	2 913 026	-	7 231	-	91 478	205 095	184 491
23 非 鉄	7 335 864	△ 13.2	7 157 605	94 308	12 204	-	71 747	673 781	541 518
24 金 属	21 416 909	14.8	16 284 626	3 702 433	-	-	1 429 850	1 356 621	1 206 635
25 はん用機械	32 126 485	5.8	30 061 030	320 658	-	9 114	1 735 683	3 477 489	3 557 494
26 生産用機械	47 817 190	10.9	44 975 107	956 180	-	284 800	1 601 103	7 236 642	7 689 003
27 業務用機械	35 625 673	11.4	19 770 767	533 853	-	204 495	15 116 558	2 820 301	3 158 696
28 電 子	74 409 316	0.7	63 652 468	3 693 847	1 455	-	7 061 546	7 557 331	7 272 928
29 電 気	36 254 833	△ 0.8	29 560 404	851 476	-	96 477	5 746 476	4 430 857	4 366 734
30 情 報	104 293 922	32.0	48 142 860	664 474	-	837 262	54 649 326	7 459 975	7 459 175
31 輸 送	31 060 587	△ 11.2	29 669 208	1 294 323	336	-	96 720	2 599 060	2 506 329
32 その他	14 100 434	8.0	12 328 412	644 259	-	2 817	1 124 946	1 891 717	1 943 794

（注） 1 事業所数及び従業者数は平成28年6月1日時点の数値。
2 本表の数値は個人経営調査票による調査分を含まない。

在庫額、有形固定資産、リース金額、生産額、付加価値額、現金給与率、原材料率及び付加価値率

総 額		原 材 料 使 用 額 等								産 業
その他	常用労働者 1人当り現金 給与総額	総 額	増減率	原材料	燃 料	電 力	委託生産費	製造等に関連 する外注費	転売した商 品の仕入額	
万円	万円	万円	%	万円	万円	万円	万円	万円	万円	
5 822 285	477	313 768 563	7.7	199 547 766	2 574 899	7 590 053	27 897 871	4 377 654	71 780 320	
406 220	334	27 401 246	14.3	24 044 320	484 640	693 226	340 770	243 006	1 595 284	09
91 158	496	7 537 801	△ 16.2	6 852 338	255 332	187 783	153 955	82 925	5 468	10
30 307	275	460 798	△ 35.2	320 829	5 628	24 744	31 740	14 561	63 296	11
-	431	756 107	△ 21.7	633 858	4 588	X	81 620	312	X	12
51 388	432	790 087	43.3	528 242	9 910	45 719	154 608	8 079	43 529	13
41 295	419	5 153 160	4.3	3 299 451	132 735	60 199	26 769	101 033	1 532 973	14
33 983	384	2 168 571	△ 0.1	1 355 948	17 956	80 990	665 046	36 887	11 744	15
31 866	504	5 217 128	△ 6.2	2 189 630	107 512	128 058	642 442	30 802	2 118 684	16
X	X	X	X	X	X	X	-	-	X	17
228 783	389	7 188 774	△ 2.6	4 984 873	73 461	418 817	1 070 974	153 241	487 408	18
23 020	382	562 127	△ 21.7	438 258	5 991	27 524	57 075	8 694	24 585	19
X	X	X	X	X	X	X	28 258	-	-	20
134 101	497	4 278 054	△ 1.0	3 306 377	167 415	374 968	220 525	46 804	161 965	21
13 617	460	1 590 329	5.6	1 111 616	28 494	210 121	143 112	86 539	10 447	22
48 335	400	5 287 957	△ 16.3	4 711 386	37 937	177 785	286 213	8 843	65 793	23
216 595	437	11 168 854	6.4	7 820 952	248 009	503 045	1 997 684	463 080	136 084	24
542 162	569	18 032 320	1.5	13 343 989	95 045	549 376	2 163 684	412 060	1 468 166	25
440 475	496	29 367 533	10.2	23 380 063	83 251	460 898	4 138 546	427 998	876 777	26
375 954	509	23 996 544	8.6	10 124 916	28 160	226 336	1 535 497	258 498	11 823 137	27
926 356	525	42 985 060	0.2	29 365 741	399 674	1 818 470	4 527 176	645 534	6 228 465	28
484 425	432	20 899 922	1.6	14 313 012	94 222	370 253	1 325 737	331 239	4 465 459	29
691 391	614	71 164 991	33.8	24 794 425	68 127	393 071	5 305 359	881 894	39 722 115	30
796 119	460	18 693 276	△ 10.5	15 243 704	174 363	562 065	2 551 741	122 283	39 120	31
210 771	498	8 936 335	5.9	7 292 415	47 800	237 288	449 340	13 342	896 150	32

庫							額			産業
額	製 造 品			半 製 品 ・ 仕 掛 品			原 材 料 ・ 燃 料			
在庫増減	年初	年末	在庫増減	年初	年末	在庫増減	年初	年末	在庫増減	
万円	万円	万円	万円	万円	万円	万円	万円	万円	万円	
358 161	15 563 117	15 663 309	100 192	17 859 295	17 922 206	62 911	15 796 213	15 991 271	195 058	
△ 88 655	1 207 057	1 163 084	△ 43 973	482 465	413 339	△ 69 126	1 570 975	1 595 419	24 444	09
△ 10 060	337 895	345 833	7 938	137 340	119 964	△ 17 376	340 510	339 888	△ 622	10
△ 38 400	48 217	31 529	△ 16 688	36 558	34 144	△ 2 414	47 985	28 687	△ 19 298	11
4 114	10 446	6 332	△ 4 114	12 416	34 081	21 665	61 691	48 254	△ 13 437	12
△ 118 905	111 100	48 465	△ 62 635	25 156	4 720	△ 20 436	74 849	39 015	△ 35 834	13
12 380	222 756	226 759	4 003	37 423	39 461	2 038	130 442	136 781	6 339	14
17 017	54 285	48 596	△ 5 689	71 432	83 090	11 658	50 992	62 040	11 048	15
384 445	348 605	509 524	160 919	338 220	466 877	128 657	888 981	983 850	94 869	16
X	-	-	-	-	-	-	X	X	X	17
1 336	486 068	509 181	23 113	241 221	241 237	16	294 778	272 985	△ 21 793	18
△ 29 383	146 676	144 736	△ 1 940	46 161	17 584	△ 28 577	28 549	29 683	1 134	19
X	60 581	51 314	△ 9 267	23 800	22 833	△ 967	X	X	X	20
62 179	385 021	392 773	7 752	802 026	835 351	33 325	260 227	281 329	21 102	21
△ 20 604	126 443	121 625	△ 4 818	24 483	24 642	159	54 169	38 224	△ 15 945	22
△ 132 263	278 506	245 351	△ 33 155	232 024	157 622	△ 74 402	163 251	138 545	△ 24 706	23
△ 149 986	429 252	383 197	△ 46 055	581 081	494 925	△ 86 156	346 288	328 513	△ 17 775	24
80 005	1 106 469	1 113 811	7 342	1 478 023	1 545 493	67 470	892 997	898 190	5 193	25
452 361	1 855 486	1 930 063	74 577	3 271 353	3 475 220	203 867	2 109 803	2 283 720	173 917	26
338 395	571 153	682 099	110 946	1 455 990	1 541 678	85 688	793 158	934 919	141 761	27
△ 284 403	3 447 418	3 114 164	△ 333 254	1 842 096	1 927 500	85 404	2 267 817	2 231 264	△ 36 553	28
△ 64 123	1 087 127	1 077 793	△ 9 334	1 585 628	1 518 969	△ 66 659	1 758 102	1 769 972	11 870	29
△ 800	2 107 190	2 246 776	139 586	3 429 923	3 371 275	△ 58 648	1 922 862	1 841 124	△ 81 738	30
△ 92 731	601 295	782 794	181 499	1 163 271	1 018 716	△ 144 555	834 494	704 819	△ 129 675	31
52 077	534 071	487 510	△ 46 561	541 205	533 485	△ 7 720	816 441	922 799	106 358	32

第9-2表 産業中分類別 事業所数、従業者数、現金給与総額、原材料使用額等、製造品出荷額等、
（従業者30人以上の事業所）※個人経営調査票で把握した事業所は除く

産 業	有形固定資産								
	年初現在高				取得				
	総額	増減率	建物・その他	土地	総額	増減率	建物	機械	車両外
	万円	%	万円	万円	万円	%	万円	万円	万円
総 数	116 397 556	5.4	85 146 242	31 251 314	17 540 328	△ 1.7	3 882 140	10 853 624	2 437 240
09 食 料	12 091 413	0.6	9 302 099	2 789 314	1 799 420	12.9	531 300	1 181 737	79 723
10 飲 料	4 031 014	△ 0.3	2 886 065	1 144 949	387 065	4.3	127 165	243 046	16 682
11 繊 維	388 668	△ 43.8	273 186	115 482	15 960	△ 57.9	3 614	11 458	888
12 木 材	600 419	52.5	523 039	77 380	X	X	X	X	X
13 家 具	849 888	56.2	527 248	322 640	14 760	△ 50.2	2 643	9 343	2 774
14 紙・パルプ	1 316 578	9.2	1 007 604	308 974	190 763	51.5	24 511	144 351	13 497
15 印 刷	1 941 876	△ 4.9	1 337 463	604 413	157 202	4.1	55 584	90 680	6 110
16 化 学	3 070 221	31.6	2 435 284	634 937	227 232	△ 44.2	55 031	154 662	16 695
17 石 油	X	X	X	X	X	X	X	X	X
18 プラスチック	4 101 794	△ 2.3	2 845 761	1 256 033	538 850	14.6	161 471	281 375	73 223
19 ゴ ム	464 512	6.4	225 967	238 545	18 002	△ 73.7	3 845	5 903	8 254
20 皮 革	X	X	X	X	-	-	-	-	-
21 窯 業	5 338 529	7.4	2 358 567	2 979 962	644 915	2.4	64 776	530 537	40 293
22 鉄 鋼	1 423 316	△ 9.9	998 825	424 491	285 228	△ 27.2	51 222	197 758	36 226
23 非 鉄	1 329 895	△ 23.9	895 257	434 638	251 191	96.1	71 681	147 843	18 300
24 金 属	6 291 467	0.8	4 441 481	1 849 986	919 514	12.2	169 682	651 738	65 064
25 はん用機械	9 617 551	11.9	6 956 104	2 661 447	1 189 258	△ 2.5	265 875	697 633	222 886
26 生産用機械	9 956 387	0.5	6 552 734	3 403 653	1 436 546	62.0	438 753	796 819	183 445
27 業務用機械	4 386 669	2.4	2 647 590	1 739 079	619 700	7.2	191 130	207 394	212 047
28 電 子	19 735 162	1.1	16 212 713	3 522 449	4 215 415	11.9	829 179	2 846 752	432 982
29 電 気	9 456 178	17.6	7 009 286	2 446 892	1 305 236	△ 52.2	226 831	779 940	290 330
30 情 報	9 268 887	29.9	7 311 031	1 957 856	1 446 557	30.2	327 871	693 908	424 778
31 輸 送	7 166 341	△ 5.1	5 679 761	1 486 580	1 486 947	△ 14.9	241 063	886 474	235 662
32 その他	3 458 362	23.2	2 683 794	774 568	376 094	△ 31.8	38 072	284 926	53 096

産 業	建 設 仮 勘 定			有形固定資産投資総額				リース金額		生 産
	増加額	減少額	差引額 (△は減)	総 額	増減率	1事業所 当り	常用労働 者1人当り	契約額	支払額	総 額
	万円	万円	万円	万円	%	万円	万円	万円	万円	万円
総 数	7 225 599	7 408 856	△ 183 257	17 357 071	△ 0.9	13 852	121	1 346 647	1 681 235	418 067 962
09 食 料	573 971	538 801	35 170	1 834 590	15.4	10 424	118	190 888	208 375	45 089 662
10 飲 料	100 243	93 531	6 712	393 777	24.0	18 751	186	5 698	44 642	12 852 751
11 繊 維	-	8	△ 8	15 952	△ 57.7	997	16	-	2 797	733 246
12 木 材	396	396	0	X	X	X	X	5 855	6 129	1 338 781
13 家 具	-	-	-	14 760	△ 50.2	1 845	20	1 619	4 148	1 523 622
14 紙・パルプ	117 557	115 769	1 788	192 551	48.3	10 697	152	9 613	15 739	4 936 900
15 印 刷	46 253	50 896	△ 4 643	152 559	△ 0.7	4 238	68	18 710	24 741	4 612 788
16 化 学	16 775	19 983	△ 3 208	224 024	△ 54.9	12 446	169	28 480	17 284	9 680 706
17 石 油	-	-	-	X	X	X	X	-	X	X
18 プラスチック	277 798	293 769	△ 15 971	522 879	△ 5.3	6 791	93	83 303	116 880	12 108 851
19 ゴ ム	-	-	-	18 002	△ 73.7	2 000	24	430	2 997	912 190
20 皮 革	-	-	-	-	-	-	-	-	X	X
21 窯 業	472 899	421 323	51 576	696 491	53.7	38 694	312	24 179	12 732	6 701 172
22 鉄 鋼	70 190	27 811	42 379	327 607	△ 17.2	32 761	286	-	4 745	2 908 367
23 非 鉄	144 293	116 885	27 408	278 599	95.9	12 113	142	13 347	26 437	7 144 356
24 金 属	129 750	218 939	△ 89 189	830 325	△ 4.8	8 303	104	33 892	87 197	19 854 848
25 はん用機械	1 126 206	789 742	336 464	1 525 722	14.0	27 740	148	90 330	156 209	30 456 500
26 生産用機械	216 177	238 313	△ 22 136	1 414 410	44.4	8 785	104	162 333	209 668	46 209 731
27 業務用機械	78 288	48 648	29 640	649 340	15.2	7 919	67	61 136	147 122	20 501 254
28 電 子	1 691 225	2 042 953	△ 351 728	3 863 687	9.6	26 464	172	293 969	216 569	67 098 465
29 電 気	759 518	943 482	△ 183 964	1 121 272	△ 54.3	11 803	84	120 793	116 614	30 335 887
30 情 報	665 733	731 472	△ 65 739	1 380 818	20.3	32 877	100	48 314	71 210	48 888 272
31 輸 送	629 619	545 023	84 596	1 571 543	△ 10.5	16 036	133	147 186	152 753	31 000 475
32 その他	108 708	171 112	△ 62 404	313 690	35.0	9 506	73	6 572	36 093	12 918 390

在庫額、有形固定資産、リース金額、生産額、付加価値額、現金給与率、原材料率及び付加価値率

定					資		産				産業
	除却額				減価償却額		年 末 現 在 高				
土地	総額	増減率	建物・その他	土地	総額	増減率	総額	増減率	建物・その他	土地	
万円	万円	%	万円	万円	万円	%	万円	%	万円	万円	
367 324	1 217 583	△ 39.2	1 063 042	154 541	15 283 146	7.5	117 437 155	8.9	85 973 058	31 464 097	
6 660	45 186	△ 83.0	41 543	3 643	1 220 590	23.6	12 625 057	5.9	9 832 726	2 792 331	
172	9 946	△ 63.4	9 946	-	402 082	24.0	4 006 051	1.1	2 860 930	1 145 121	
-	8	△ 99.7	8	-	20 765	△ 31.3	383 855	△ 42.8	268 373	115 482	
-	X	X	X	-	31 285	28.7	577 126	33.5	499 746	77 380	
-	13 441	1569.7	-	13 441	66 029	31.3	785 178	45.5	475 979	309 199	
8 404	37 373	87.5	35 602	1 771	142 820	△ 7.7	1 327 148	10.8	1 011 541	315 607	
4 828	21 952	2.3	21 481	471	201 588	△ 6.9	1 875 538	△ 2.5	1 266 768	608 770	
844	17 161	△ 32.7	12 865	4 296	287 195	1.7	2 993 097	31.5	2 361 612	631 485	
-	X	X	X	-	X	X	X	X	X	X	
22 781	30 841	△ 56.7	12 510	18 331	475 876	0.3	4 133 927	3.2	2 873 444	1 260 483	
-	2 230	△ 46.7	703	1 527	99 252	347.3	381 032	△ 9.7	144 014	237 018	
-	-	-	-	-	X	X	X	X	X	X	
9 309	180 296	45.5	156 573	23 723	408 555	21.8	5 394 593	10.7	2 429 045	2 965 548	
22	16 404	△ 62.0	16 404	-	344 977	△ 0.3	1 347 163	△ 26.6	922 650	424 513	
13 367	44 025	212.3	9 199	34 826	151 598	△ 10.5	1 385 463	△ 17.9	972 284	413 179	
33 030	73 017	△ 22.9	72 127	890	950 196	20.5	6 187 768	6.8	4 305 642	1 882 126	
2 864	156 781	21.8	145 936	10 845	968 097	△ 7.4	9 681 931	15.5	7 028 465	2 653 466	
17 529	85 531	△ 35.6	77 461	8 070	918 485	△ 8.4	10 388 917	4.8	6 975 805	3 413 112	
9 129	77 672	41.0	67 144	10 528	525 481	12.4	4 403 216	1.9	2 665 536	1 737 680	
106 502	159 104	△ 55.1	152 392	6 712	3 221 481	△ 11.3	20 569 992	5.8	16 947 753	3 622 239	
8 135	36 154	△ 64.8	36 154	-	1 362 922	△ 1.1	9 362 338	17.2	6 907 311	2 455 027	
-	52 879	△ 24.4	49 480	3 399	1 883 594	98.1	8 778 971	45.9	6 824 514	1 954 457	
123 748	122 661	△ 66.2	110 593	12 068	1 219 052	4.9	7 311 575	△ 1.2	5 713 315	1 598 260	
-	34 919	△ 59.1	34 919	-	374 269	1.6	3 425 268	25.2	2 650 700	774 568	

額	付 加 価 値 額			現 金 給与率	原材 料率	付 加 価値率	産 業
増減率	総 額	増減率	従業者1人当 たり				
%	万円	%	万円	%	%	%	
5.2	176 746 896	7.0	1249	13.6	62.0	34.9	
14.8	17 092 280	16.4	1105	11.3	59.9	37.4	09
△ 3.5	4 372 236	4.3	2063	8.5	61.2	35.5	10
△ 29.7	310 799	△ 21.8	308	34.9	58.2	39.2	11
△ 5.3	517 751	31.0	1618	10.6	57.9	39.7	12
14.1	660 488	△ 12.7	884	21.3	52.1	43.6	13
2.2	1 236 562	△ 11.4	991	8.1	78.9	18.9	14
1.5	2 101 149	3.4	953	19.4	48.5	47.0	15
△ 3.1	6 024 140	△ 1.8	4571	5.8	45.3	52.3	16
X	X	X	X	X	X	X	17
△ 1.2	4 773 523	5.2	861	17.6	57.8	38.4	18
△ 16.0	247 189	△ 30.1	341	30.9	61.9	27.2	19
X	X	X	X	X	X	X	20
△ 2.6	2 281 481	△ 11.3	1030	15.9	61.4	32.7	21
10.1	995 364	25.9	869	18.0	54.3	34.0	22
△ 12.6	1 682 755	△ 13.0	861	11.0	74.2	23.6	23
11.5	8 508 123	26.8	1070	17.0	54.1	41.2	24
6.8	12 593 586	11.1	1243	18.6	57.1	39.9	25
9.8	17 686 252	13.4	1313	14.0	61.2	36.9	26
22.4	10 672 347	19.1	1119	14.1	68.2	30.3	27
△ 2.7	26 929 457	△ 1.4	1214	16.2	58.8	36.8	28
△ 2.5	13 339 337	△ 6.0	1068	16.2	58.7	37.5	29
26.4	29 622 005	22.6	2175	8.2	69.3	28.9	30
△ 10.9	10 457 545	△ 16.0	899	17.9	61.6	34.4	31
12.0	4 521 850	9.2	1058	15.5	64.6	32.7	32

第10表 産業中分類別 事業所数及び敷地面積（従業者30人以上の事業所）

産 業 別	事業所数	敷 地 面 積		建 築 面 積		延 べ 建 築 面 積	
		1事業所 当たり	1事業所 当たり	1事業所 当たり	1事業所 当たり	1事業所 当たり	1事業所 当たり
総 数	1 254	24 362 289	19 428	-	-	-	-
09 食 料	176	2 161 124	12 279	-	-	-	-
10 飲 料	21	975 285	46 442	-	-	-	-
11 織 維	16	207 513	12 970	-	-	-	-
12 木 材	7	109 171	15 596	-	-	-	-
13 家 具	8	213 242	26 655	-	-	-	-
14 紙・パルプ	18	356 685	19 816	-	-	-	-
15 印 刷	36	261 543	7 265	-	-	-	-
16 化 学	18	415 977	23 110	-	-	-	-
17 石 油	1	X	X	-	-	-	-
18 プラスチック	77	1 120 359	14 550	-	-	-	-
19 ゴ ム	9	101 892	11 321	-	-	-	-
20 皮 革	3	X	X	-	-	-	-
21 窯 業	18	1 793 185	99 621	-	-	-	-
22 鉄 鋼	10	213 359	21 336	-	-	-	-
23 非 鉄	23	425 527	18 501	-	-	-	-
24 金 属	100	1 417 062	14 171	-	-	-	-
25 はん用機械	55	1 970 659	35 830	-	-	-	-
26 生産用機械	161	2 404 729	14 936	-	-	-	-
27 業務用機械	83	1 131 473	13 632	-	-	-	-
28 電 子	146	3 336 173	22 851	-	-	-	-
29 電 気	95	1 889 533	19 890	-	-	-	-
30 情 報	42	1 039 097	24 740	-	-	-	-
31 輸 送	98	2 029 990	20 714	-	-	-	-
32 そ の 他	33	734 443	22 256	-	-	-	-

(注) 1 建築面積及び延べ建築面積については経済センサス-活動調査の調査項目にないため数値なし。
2 敷地面積については個人経営調査票による調査分を含めない。

第11表 産業中分類別 1日当たり総用水量及び水源別用水量（従業者30人以上の事業所）

産 業 別	総用水量	水 源 別 用 水 量				用 途 別 用 水 量				
		上水道	井戸水	その他の 淡水	回収水	ボイラ 用水	原料用水	製品処理用水 ・洗浄用水	冷却用水 ・温調用水	その他
総 数	641 286	52 242	186 605	8 720	393 719	-	-	-	-	-
09 食 料	64 003	9 749	49 925	3 216	1 113	-	-	-	-	-
10 飲 料	33 655	553	32 743	59	300	-	-	-	-	-
11 織 維	520	107	413	-	-	-	-	-	-	-
12 木 材	643	633	10	-	-	-	-	-	-	-
13 家 具	1 002	53	949	-	-	-	-	-	-	-
14 紙・パルプ	16 290	442	15 848	-	-	-	-	-	-	-
15 印 刷	608	563	40	2	3	-	-	-	-	-
16 化 学	10 215	2 391	7 818	-	6	-	-	-	-	-
17 石 油	X	X	X	-	-	-	-	-	-	-
18 プラスチック	12 205	3 026	6 352	719	2 108	-	-	-	-	-
19 ゴ ム	328	116	194	-	18	-	-	-	-	-
20 皮 革	X	X	X	-	-	-	-	-	-	-
21 窯 業	46 411	558	14 663	-	31 190	-	-	-	-	-
22 鉄 鋼	1 202	237	955	-	10	-	-	-	-	-
23 非 鉄	5 027	430	1 283	-	3 314	-	-	-	-	-
24 金 属	18 963	3 080	15 065	226	592	-	-	-	-	-
25 はん用機械	10 817	1 780	4 199	-	4 838	-	-	-	-	-
26 生産用機械	2 443	1 646	793	-	4	-	-	-	-	-
27 業務用機械	55 158	2 198	944	-	52 016	-	-	-	-	-
28 電 子	167 441	12 071	21 231	3 306	130 833	-	-	-	-	-
29 電 気	45 649	3 566	3 292	322	38 469	-	-	-	-	-
30 情 報	131 183	3 332	4 517	-	123 334	-	-	-	-	-
31 輸 送	9 640	4 817	3 721	870	232	-	-	-	-	-
32 そ の 他	7 615	892	1 384	-	5 339	-	-	-	-	-

(注) 1 建築面積及び延べ建築面積については経済センサス-活動調査の調査項目にないため数値なし。
2 本統計表については個人経営調査票による調査分を含めない。

第12表 市町村別 事業所数及び敷地面積(従業者30人以上の事業所)

市町村別	事業所数	敷地面積	建築面積	延べ建築面積	市町村別	事業所数	敷地面積	建築面積	延べ建築面積
		㎡	㎡	㎡			㎡	㎡	㎡
総 計	1 254	24 362 289	-	-					
長 野 市	125	1 629 519	-	-	中 川 村	2	X	-	-
松 本 市	75	1 366 538	-	-	宮 田 村	16	196 328	-	-
上 田 市	98	2 358 367	-	-	松 川 町	15	303 494	-	-
岡 谷 市	53	430 985	-	-	高 森 町	9	116 622	-	-
飯 田 市	70	1 178 064	-	-	阿 南 町	5	46 319	-	-
諏 訪 市	36	254 190	-	-	阿 智 村	6	110 193	-	-
須 坂 市	31	507 836	-	-	根 羽 村	1	X	-	-
小 諸 市	25	684 300	-	-	下 條 村	4	148 401	-	-
伊 那 市	40	918 235	-	-	泰 阜 村	2	X	-	-
駒ヶ根市	38	1 132 281	-	-	喬 木 村	6	42 310	-	-
中 野 市	26	430 318	-	-	豊 丘 村	8	116 864	-	-
大 町 市	16	1 173 846	-	-	上 松 町	4	59 947	-	-
飯 山 市	7	182 551	-	-	南木曾町	2	X	-	-
茅 野 市	62	1 249 874	-	-	木 曾 町	4	49 877	-	-
塩 尻 市	44	1 031 103	-	-	王 滝 村	1	X	-	-
佐 久 市	69	863 320	-	-	大 桑 村	2	X	-	-
千 曲 市	50	771 048	-	-	麻 績 村	1	X	-	-
東 御 市	26	631 309	-	-	山 形 村	1	X	-	-
安曇野市	67	1 248 179	-	-	朝 日 村	2	X	-	-
佐久穂町	3	27 563	-	-	筑 北 村	1	X	-	-
南 牧 村	1	X	-	-	池 田 町	8	131 664	-	-
軽井沢町	2	X	-	-	松 川 村	7	120 581	-	-
御代田町	10	372 783	-	-	白 馬 村	1	X	-	-
立 科 町	3	53 661	-	-	坂 城 町	33	702 019	-	-
長 和 町	1	X	-	-	小布施町	4	46 162	-	-
青 木 村	2	X	-	-	高 山 村	6	241 863	-	-
下諏訪町	8	58 904	-	-	山ノ内町	1	X	-	-
富士見町	11	562 552	-	-	木島平村	1	X	-	-
原 村	3	23 670	-	-	信 濃 町	6	406 275	-	-
辰 野 町	21	372 555	-	-	飯 綱 町	3	102 112	-	-
箕 輪 町	37	634 705	-	-	小 川 村	2	X	-	-
飯 島 町	13	371 602	-	-					
南箕輪村	17	424 957	-	-					

(注) 1 建築面積及び延べ建築面積については経済センサス-活動調査の調査項目にないため数値なし。

2 敷地面積については個人経営調査票による調査分を含めない。

第13表 市町村別 1日当たり総用水量及び水源別用水量(従業者30人以上の事業所)

市町村別	事業 所数	総用水量	水 源 別 用 水 量				用 途 別 用 水 量				
			上水道	井戸水	その他の 淡水	回収水	ボイラ 用水	原料用水	製品処理用水 ・洗浄用水	冷却用水 ・温調用水	その他
		m ³	m ³	m ³	m ³	m ³	m ³	m ³	m ³	m ³	m ³
総計	1 254	641 286	52 242	186 605	8 720	393 719	-	-	-	-	-
長野市	125	111 279	5 372	26 148	2	79 757	-	-	-	-	-
松本市	75	41 331	2 743	38 586	-	2	-	-	-	-	-
上田市	98	14 242	5 584	5 496	3 100	62	-	-	-	-	-
岡谷市	53	3 071	895	2 176	-	-	-	-	-	-	-
飯田市	70	9 547	1 316	8 185	-	46	-	-	-	-	-
諏訪市	36	1 814	1 214	390	-	210	-	-	-	-	-
須坂市	31	3 907	593	3 296	-	18	-	-	-	-	-
小諸市	25	3 388	1 994	734	6	654	-	-	-	-	-
伊那市	40	7 108	1 827	5 278	-	3	-	-	-	-	-
駒ヶ根市	38	3 289	708	2 200	91	290	-	-	-	-	-
中野市	26	43 734	1 911	3 354	-	38 469	-	-	-	-	-
大町市	16	24 655	107	24 548	-	-	-	-	-	-	-
飯山市	7	770	367	363	-	40	-	-	-	-	-
茅野市	62	10 329	5 110	1 862	-	3 357	-	-	-	-	-
塩尻市	44	165 629	1 866	4 509	-	159 254	-	-	-	-	-
佐久市	69	5 070	3 473	597	-	1 000	-	-	-	-	-
千曲市	50	22 412	985	19 727	290	1 410	-	-	-	-	-
東御市	26	2 271	639	741	889	2	-	-	-	-	-
安曇野市	67	73 461	3 826	17 585	-	52 050	-	-	-	-	-
佐久穂町	3	19	17	2	-	-	-	-	-	-	-
南牧村	1	X	-	X	-	-	-	-	-	-	-
軽井沢町	2	X	X	-	-	-	-	-	-	-	-
御代田町	10	4 180	506	506	-	3 168	-	-	-	-	-
立科町	3	171	96	75	-	-	-	-	-	-	-
長和町	1	X	X	X	-	-	-	-	-	-	-
青木村	2	X	X	-	-	-	-	-	-	-	-
下諏訪町	8	133	22	111	-	-	-	-	-	-	-
富士見町	11	42 843	3 424	1 540	-	37 879	-	-	-	-	-
原村	3	673	16	657	-	-	-	-	-	-	-
辰野町	21	3 500	571	1 933	870	126	-	-	-	-	-
箕輪町	37	18 597	663	6 299	-	11 635	-	-	-	-	-
飯島町	13	3 614	296	2 123	-	1 195	-	-	-	-	-
南箕輪村	17	5 013	246	1 566	2 681	520	-	-	-	-	-
中川村	2	X	X	-	-	-	-	-	-	-	-
宮田村	16	845	289	534	-	22	-	-	-	-	-
松川町	15	848	293	240	15	300	-	-	-	-	-
高森町	9	119	119	-	-	-	-	-	-	-	-
阿南町	5	122	118	4	-	-	-	-	-	-	-
阿智村	6	360	360	-	-	-	-	-	-	-	-

市町村別	事業 所数	総用水量	水 源 別 用 水 量				用 途 別 用 水 量				
			上水道	井戸水	その他の 淡水	回収水	ボイラ 用水	原料用水	製品処理用水 ・洗浄用水	冷却用水 ・温調用水	その他
		m ³	m ³	m ³	m ³	m ³	m ³	m ³	m ³	m ³	m ³
根 羽 村	1	X	X	-	-	-	-	-	-	-	-
下 條 村	4	817	80	87	650	-	-	-	-	-	-
泰 阜 村	2	X	X	-	-	-	-	-	-	-	-
喬 木 村	6	59	58	1	-	-	-	-	-	-	-
豊 丘 村	8	528	38	394	-	96	-	-	-	-	-
上 松 町	4	108	97	11	-	-	-	-	-	-	-
南 木 曽 町	2	X	X	-	126	-	-	-	-	-	-
木 曽 町	4	256	29	227	-	-	-	-	-	-	-
王 滝 村	1	X	X	-	-	-	-	-	-	-	-
大 桑 村	2	X	X	-	-	-	-	-	-	-	-
麻 績 村	1	X	X	-	-	-	-	-	-	-	-
山 形 村	1	X	X	X	-	-	-	-	-	-	-
朝 日 村	2	X	X	X	-	-	-	-	-	-	-
筑 北 村	1	X	X	-	-	-	-	-	-	-	-
池 田 町	8	577	577	-	-	-	-	-	-	-	-
松 川 村	7	418	210	208	-	-	-	-	-	-	-
白 馬 村	1	X	X	-	-	-	-	-	-	-	-
坂 城 町	33	6 227	2 360	1 713	-	2 154	-	-	-	-	-
小 布 施 町	4	178	178	-	-	-	-	-	-	-	-
高 山 村	6	127	107	20	-	-	-	-	-	-	-
山 ノ 内 町	1	X	X	-	-	-	-	-	-	-	-
木 島 平 村	1	X	X	X	-	-	-	-	-	-	-
信 濃 町	6	363	363	-	-	-	-	-	-	-	-
飯 綱 町	3	605	87	518	-	-	-	-	-	-	-
小 川 村	2	X	X	X	-	-	-	-	-	-	-

(注) 1 用途別用水量は経済センサス-活動調査の調査項目にないため数値なし。

2 総用水量、水源別用水量については個人経営調査票による調査分を含めない。

第14表 産業中分類別 製造品出荷額及び加工賃収入額（従業者4人以上の事業所）

	製造品出荷額、 加工賃収入額	構成比	前年比	品目群	製造品出荷額、 加工賃収入額	構成比	前年比
	万円	%	%		万円	%	%
総 数	488 185 738	100.0	5.8				
09 食 料	53 018 148	10.9	13.1	21 窯 業	11 369 654	2.3	△ 2.0
10 飲 料	14 701 954	3.0	△ 1.5	22 鉄 鋼	4 161 268	0.9	△ 20.0
11 織 維	1 369 315	0.3	△ 9.6	23 非 鉄	10 986 745	2.3	4.7
12 木 材	3 059 110	0.6	0.8	24 金 属	27 527 833	5.6	8.4
13 家 具	2 386 102	0.5	17.7	25 はん用機械	32 351 726	6.6	1.8
14 紙・パルプ	6 464 169	1.3	5.7	26 生産用機械	61 498 245	12.6	19.8
15 印 刷	7 173 349	1.5	2.0	27 業務用機械	22 431 958	4.6	18.4
16 化 学	11 301 043	2.3	2.6	28 電 子	72 649 872	14.9	2.2
17 石 油	1 288 985	0.3	68.4	29 電 気	34 920 411	7.2	0.8
18 プラスチック	16 347 519	3.3	1.1	30 情 報	41 701 145	8.5	4.7
19 ゴ ム	1 153 389	0.2	△ 8.7	31 輸 送	35 190 564	7.2	△ 4.1
20 皮 革	279 989	0.1	△ 1.0	32 その他	14 853 245	3.0	10.4

（注） 集計対象のうち、個人経営調査票で把握した事業所については、最大3品目までの品目数で調査を行った。

第15表 品目別 製造品出荷額上位100（従業者4人以上の事業所）

順位	品目番号	製 造 品 名	製造品出荷額	産出事 業所数
			万円	
1	301315	無線応用装置	13 401 149	10
2	311314	自動車用内燃機関の部分品・取付具・附属品	10 746 734	58
3	289929	他に分類されない電子部品・デバイス・電子回路	8 886 870	68
4	284111	リジッドプリント配線板	8 454 671	16
5	262111	ショベル系掘さく機	8 286 682	10
6	311329	その他の自動車部品（二輪自動車部品を含む）	7 246 055	51
7	101112	ジュース	6 956 974	29
8	282115	複合部品	6 630 277	6
9	94111	味そ（粉味そを含む）	6 504 732	69
10	165211	医薬品製剤（医薬部外品製剤を含む）	6 361 477	11
11	282112	固定コンデンサ	6 220 419	15
12	323111	ウォッチ（ムーブメントを含む）	5 812 406	3
13	291121	直流・交流小形電動機（3W以上70W未満）	5 611 408	25
14	245211	打抜・プレス機械部分品（機械仕上げをしないもの）	4 792 630	108
15	265311	射出成形機	4 727 691	15
16	151111	オフセット印刷物（紙に対するもの）	4 550 843	168
17	281219	その他の光電変換素子	X	1
18	311316	懸架・制動装置部品	4 312 161	47
19	244111	鉄骨	4 311 434	43
20	289912	水晶振動子（時計用を除く）	4 286 112	3
21	303411	印刷装置	4 250 944	5
22	99939	その他の製造食料品	3 800 241	106
23	311315	駆動・伝導・操縦装置部品	3 677 800	54
24	183211	自動車用プラスチック製品	3 518 393	76
25	259214	一般用バルブ・コック	3 416 137	9
26	302313	デジタルオーディオディスクプレーヤ	3 321 205	3
27	91412	チーズ	3 313 805	6
28	145311	段ボール箱	3 304 222	59
29	269311	真空ポンプ	3 110 360	5
30	249213	線ばね	3 101 895	28
31	284211	プリント配線実装基板	3 037 828	28
32	265319	その他のプラスチック加工機械、同附属装置（手動式を含む）	3 000 677	18
33	285121	コントロールユニット	2 982 666	3
34	297112	電気測定器	2 952 470	15
35	303113	電子計算機の部分品・取付具・附属品	2 942 443	12
36	266111	数値制御旋盤	2 902 736	3
37	93129	その他の農産保存食料品	2 867 755	51
38	303321	外部記憶装置の部分品・取付具・附属品	2 862 452	3
39	94912	ルウ類	X	1
40	281314	トランジスタ（シリコントランジスタを除く）	X	1
41	299919	他に分類されない電気機械器具	2 804 556	16

第15表 品目別 製造品出荷額上位100（従業者4人以上の事業所）

順位	品目番号	製 造 品 名	製造品出荷額	産出事 業所数
			万円	
42	253111	変速機	2 720 232	7
43	266311	金属工作機械の部分品・取付具・附属品	2 679 658	122
44	282111	抵抗器	2 617 093	30
45	274111	医療用機械器具、同装置	2 486 347	31
46	269211	プラスチック用金型	2 464 913	85
47	233112	黄銅伸銅品	X	2
48	284113	モジュール基板	2 379 527	5
49	303412	印刷装置の部分品・取付具・附属品	2 301 684	19
50	311317	シャシー部品、車体部品	2 299 410	20
51	99611	そう（惣）菜	2 288 358	41
52	252314	油圧バルブ	2 284 047	13
53	269919	その他の生産用機械器具	2 224 670	53
54	267121	半導体製造装置の部分品・取付具・附属品	2 189 702	81
55	259415	玉軸受・ころ軸受の部分品	2 180 239	9
56	91311	処理牛乳	2 171 531	10
57	212211	生コンクリート	2 120 192	70
58	259411	ラジアル玉軸受（軸受ユニット用を除く）	X	2
59	297111	電気計器	2 028 636	8
60	313419	その他の舶用機関	X	2
61	303211	パーソナルコンピュータ	X	1
62	275113	顕微鏡、拡大鏡	1 989 287	4
63	216111	人造黒鉛電極	X	1
64	183319	その他の工業用プラスチック製品	1 973 273	76
65	289919	他に分類されない通信機械器具の部分品・附属品	1 963 616	43
66	269111	プレス用金型	1 954 668	88
67	259511	ピストンリング	1 913 541	6
68	267112	組立用装置	1 874 996	17
69	214413	ファインセラミック製 I C 基板、ファインセラミック製 I C パッケージ	X	2
70	269419	その他のロボット	1 838 170	5
71	301313	その他の移動局通信装置	1 821 549	8
72	285111	スイッチング電源	1 776 773	6
73	93211	野菜漬物（果実漬物を含む）	1 747 885	82
74	229111	鉄鋼切断品（溶断を含む）	1 742 247	22
75	252321	油圧機器の部分品・取付具・附属品	1 733 714	32
76	281313	シリコントランジスタ	X	2
77	252332	空気圧機器の部分品・取付具・附属品	1 724 164	27
78	232211	アルミニウム再生地金、アルミニウム合金	1 708 670	7
79	91212	肉製品	1 701 681	19
80	183111	電気機械器具用プラスチック製品	1 683 249	53
81	269929	他に分類されない生産用機械器具の部分品・取付具・附属品	1 671 647	82
82	275313	光学レンズ	1 656 860	25
83	296911	超音波応用装置	1 614 318	7
84	244519	その他の建築用金属製品	1 595 349	16
85	225111	機械用鋳鉄铸件	1 567 636	12
86	97919	他に分類されない菓子	1 564 952	23
87	99311	豆腐、しみ豆腐、油揚げ類	1 552 298	33
88	97212	和生菓子	1 490 721	72
89	291313	開閉器	1 467 403	14
90	253513	エアコンディショナ（ウインド形、セパレート形を除く）	X	1
91	91111	部分肉、冷凍肉（ブロイラーを除く）	1 436 034	15
92	275312	カメラ用交換レンズ	1 419 616	7
93	292914	電力変換装置	1 400 744	7
94	96111	精米（砕精米を含む）	1 364 903	12
95	272112	自動車整備・サービス機器	1 362 311	3
96	282311	プリント配線板用コネクタ	1 360 985	8
97	99212	和風めん	1 320 839	60
98	323121	時計の部分品	1 305 851	15
99	246919	その他の金属表面処理	1 290 475	10
100	303212	パーソナルコンピュータの部分品・取付具・附属品	1 280 953	6

（注）1 本表では、賃加工品目は除外している。

2 集計対象のうち、個人経営調査票で把握した事業所については、最大3品目までの品目数で調査を行った。

第16-1表 品目別 製造品出荷額、加工賃収入額及び産出事業所数（従業者4人以上の事業所）

品目番号	製 造 品 、 賃 加 工 品 名	単位	数 量	製造品出荷額、 加工賃収入額	産出事 業所数
09	食料品			万円	
				53 018 148	1 240
091111	部分肉、冷凍肉（ブロイラーを除く）			1 436 034	15
091191	部分肉、冷凍肉（ブロイラーを除く）（賃加工）			50 409	3
091212	肉製品			1 701 681	19
091291	肉加工品（賃加工）			X	2
091311	処理牛乳			2 171 531	10
091312	乳飲料、乳酸菌飲料			263 775	4
091391	処理牛乳・乳飲料（賃加工）			X	1
091411	バター	トン	X	X	1
091412	チーズ	トン	27 062	3 313 805	6
091414	アイスクリーム			208 954	4
091419	その他の乳製品			578 311	10
091491	乳製品（処理牛乳・乳飲料を除く）（賃加工）			X	1
091911	ブロイラー加工品（解体品を含む）			53 746	6
091919	他に分類されない畜産食料品			170 133	7
092119	その他の水産缶詰・瓶詰			X	1
092211	寒天	キログラム	3 186 329	1 221 420	12
092212	海藻加工品			96 852	6
092312	その他の水産練製品			X	1
092491	塩干・塩蔵品（賃加工）			X	1
092511	冷凍水産物			X	1
092611	冷凍水産食品			X	2
092911	素干・煮干			X	1
092919	他に分類されない水産食料品			57 591	9
092991	その他の水産食料品（賃加工）			X	2
093111	野菜缶詰（瓶詰・つぼ詰を含む）			597 779	20
093112	果実缶詰（瓶詰・つぼ詰を含む）			116 159	5
093119	その他の缶詰（瓶詰・つぼ詰を含む）			814 689	12
093121	冷凍野菜・果実			21 578	3
093129	その他の農産保存食料品			2 867 755	51
093191	野菜缶詰・果実缶詰・農産保存食料品（賃加工）			35 294	13
093211	野菜漬物（果実漬物を含む）			1 747 885	82
093291	野菜漬物（賃加工）			25 478	10
094111	味そ（粉味そを含む）	トン	201 413	6 504 732	69
094191	味そ（賃加工）			30 276	13
094211	しょう油、食用アミノ酸（粉しょう油、固形しょう油を含む）	キロリットル	4 866	108 525	25
094291	しょう油・食用アミノ酸（賃加工）			X	1
094319	その他のソース類			635 978	14
094391	ソース（賃加工）			X	1
094411	食酢	キロリットル	23 066	280 727	7
094911	香辛料（練製のものを含む）			369 473	3
094912	ルウ類			X	1
094919	他に分類されない調味料			289 998	20
094991	その他の調味料（賃加工）			62 134	4
095111	粗糖（糖みつ、黒糖を含む）			X	1
096111	精米（砕精米を含む）	トン	47 579	1 364 903	12
096112	精麦	トン	X	X	2
096113	精米・精麦かす			16 884	10
096191	精米・精麦（賃加工）			23 232	9
096211	小麦粉	トン	X	X	2
096212	小麦製粉かす			X	1
096291	小麦粉（賃加工）			X	1
096919	他に分類されない精穀・製粉品			1 108 958	18
096991	その他の精穀・製粉品（賃加工）			X	1
097111	食パン			141 256	29
097112	菓子パン（イーストドーナッツを含む）			616 588	30
097191	パン（賃加工）			26 110	16
097211	洋生菓子			901 838	51
097212	和生菓子			1 490 721	72
097311	ビスケット類、干菓子			1 146 481	32
097391	ビスケット類・干菓子（賃加工）			6 682	3
097411	米菓			30 559	9
097491	米菓（賃加工）			X	1
097911	あめ菓子			1 099 245	8
097912	チョコレート類			478 066	4
097919	他に分類されない菓子			1 564 952	23
097991	その他のパン・菓子（賃加工）			18 364	5
098129	その他の動植物油脂			X	1
098219	その他の食用油脂			X	1
099212	和風めん			1 320 839	60
099213	洋風めん			291 009	7
099214	中華めん			352 635	30
099291	めん類（賃加工）			25 210	10
099311	豆腐、しみ豆腐、油揚げ類			1 552 298	33
099391	豆腐・油揚げ（賃加工）			X	1

第16-1表 品目別 製造品出荷額、加工賃収入額及び産出事業所数（従業者4人以上の事業所）

品目番号	製 造 品 、 賃 加 工 品 名	単位	数 量	製造品出荷額、 加工賃収入額	産出事 業所数
				万円	
099411	あん類			79 500	9
099491	あん類（賃加工）			X	1
099511	冷凍調理食品			630 437	14
099591	冷凍調理食品（賃加工）			X	2
099611	そう（惣）菜			2 288 358	41
099691	そう（惣）菜（賃加工）			X	1
099711	すし、弁当、おにぎり			1 233 821	24
099712	調理パン、サンドイッチ			227 615	17
099791	すし・弁当・調理パン（賃加工）			X	1
099811	レトルト食品			1 164 079	7
099891	レトルト食品（賃加工）			X	1
099919	その他の酵母剤			166 520	7
099921	こうじ、種こうじ、麦芽			7 630	9
099933	切餅、包装餅（和生菓子を除く）			3 648	5
099934	栄養補助食品（錠剤、カプセル等の形状のもの）			210 870	3
099939	その他の製造食料品			3 800 241	106
099991	他に分類されない食料品（賃加工）			382 674	30
10	飲料・たばこ・飼料			14 701 954	308
101111	炭酸飲料			15 818	3
101112	ジュース			6 956 974	29
101113	コーヒー飲料（ミルク入りを含む）			334 754	4
101114	茶系飲料			1 180 380	6
101115	ミネラルウォーター			666 976	15
101119	その他の清涼飲料			352 100	11
101191	清涼飲料（賃加工）			1 945 050	18
102111	果実酒	キロリットル	5 196	459 861	16
102191	果実酒（賃加工）			1 277	3
102211	ビール	キロリットル	6 593	408 422	7
102212	発泡酒	キロリットル	X	X	2
102311	清酒（濁酒を含む）	キロリットル	14 443	1 260 358	64
102312	清酒かす			20 590	45
102391	清酒（賃加工）			X	1
102412	焼酎	キロリットル	1 218	77 521	21
102413	合成清酒	キロリットル	X	X	1
102414	ウイスキー	キロリットル	X	X	1
102415	味りん（本直しを含む）	キロリットル	X	X	1
102419	その他の蒸留酒・混成酒			369 596	25
102491	蒸留酒・混成酒（賃加工）			X	2
103112	緑茶（仕上茶）	キログラム	X	X	1
103191	製茶（賃加工）			X	1
103211	コーヒー			X	1
104111	人造氷	トン	35 192	35 311	3
106111	配合飼料			159 159	4
106112	ペット用飼料			X	1
106191	配合飼料（賃加工）			X	2
106211	単体飼料			58 321	6
106291	単体飼料（賃加工）			X	2
106311	有機質肥料			167 336	11
106391	有機質肥料（賃加工）			X	1
11	繊維工業品			1 369 315	178
111111	製糸	トン	X	X	2
111311	炭素繊維	トン	X	X	1
111411	純綿糸（落綿糸を含む）	トン	X	X	1
111711	綿縫糸、綿ねん糸	トン	X	X	1
112112	かなきん、粗布、てんじく、細布、ネル			X	1
112129	その他の綿広幅糸染織物	千平方メートル	X	X	1
112229	その他の絹小幅織物	千平方メートル	14	11 395	6
112391	毛織物（賃加工）			X	1
113391	横編ニット生地（半製品を含む）（賃加工）			8 438	4
114512	絹織物手加工染色・整理			X	1
114591	綿織物手加工染色・整理（賃加工）			X	1
114612	合成繊維糸染・その他の糸染			X	1
114692	合成繊維糸・その他の糸染整理（賃加工）			X	1
114891	繊維雑品染色・整理（起毛を含む）（賃加工）			X	1
115311	漁網以外の網地			X	2
115811	上塗りした織物、防水した織物			X	1
115912	ふとん綿（中入綿を含む）	トン	X	X	1
115919	他に分類されない繊維粗製品			X	1
115991	その他の繊維粗製品（製綿を含む）（賃加工）			X	1
116111	織物製成人男子・少年用背広服上衣（ブレザー、ジャンパー等を含む）	点	X	X	2
116113	織物製成人男子・少年用オーバーコート類	着点	—	X	1
116114	織物製成人男子・少年用制服上衣・オーバーコート類	点	X	X	1
116191	織物製成人男子・少年服（賃加工）			67 287	5

第16-1表 品目別 製造品出荷額、加工賃収入額及び産出事業所数（従業者4人以上の事業所）

品目番号	製 造 品 、 賃 加 工 品 名	単位	数 量	製造品出荷額、 加工賃収入額	産出事業所数
				万円	
116211	織物製成人女子・少女用ワンピース・スーツ上衣（ブレザー、ジャンパー等を含む）	点	21 561	13 477	4
116212	織物製成人女子・少女用スカート・ズボン	点	20 646	6 759	5
116213	織物製成人女子・少女用ブラウス	ダース	474	1 559	3
116214	織物製成人女子・少女用オーバー・レインコート	着	9 240	7 130	3
116215	織物製成人女子・少女用制服	点	X	X	1
116291	織物製成人女子・少女服（賃加工）			37 072	7
116311	織物製乳幼児服	着	X	X	1
116411	織物製ワイシャツ	ダース	6 913	14 222	3
116491	織物製シャツ（賃加工）			X	1
116511	織物製事務用・作業用・衛生用衣服			17 993	3
116512	織物製スポーツ用衣服			X	1
116513	織物製成人男子・少年用学校服上衣・オーバーコート類	点	X	X	2
116514	織物製成人男子・少年用学校服ズボン	点	X	X	1
116515	織物製成人女子・少女用学校服上衣・オーバーコート類	点	X	X	2
116516	織物製成人女子・少女用学校服スカート・ズボン	点	X	X	1
116591	織物製事務用・作業用・衛生用・スポーツ用衣服（賃加工）			9 019	4
116592	織物製学校服（賃加工）			X	1
116711	ニット製アウターシャツ類	デカ	X	X	1
116791	ニット製アウターシャツ類（賃加工）			X	1
116811	ニット製成人男子・少年用セーター・カーディガン・ベスト類	デカ	2 550	8 065	3
116812	ニット製成人女子・少女用セーター・カーディガン・ベスト類	デカ	21 532	105 595	7
116891	セーター類（賃加工）			32 411	4
116911	ニット製スポーツ上衣	デカ	X	X	1
117191	織物製下着（賃加工）			X	1
117411	補整着			X	1
117491	補整着（賃加工）			X	1
118111	既製和服・帯（縫製加工されたもの）			X	2
118191	和装製品（足袋を含む）（賃加工）			X	1
118291	ネクタイ（賃加工）			X	1
118311	スカーフ・マフラー（ニット製を含む）	千ダース	X	X	2
118391	スカーフ・マフラー・ハンカチーフ（賃加工）			X	1
118411	ソックス	千足	7 179	164 296	4
118491	靴下（賃加工）			5 138	3
118611	織物製帽子			X	1
118619	その他の帽子（フェルト製、ニット製、帽体を含む）			X	1
118691	帽子（帽体を含む）（賃加工）			X	2
118911	毛皮製衣服・身の回り品			X	1
118919	その他の衣服・繊維製身の回り品（ニット製を含む）			X	1
118991	他に分類されない衣服・繊維製身の回り品（毛皮製を含む）（賃加工）			X	2
119111	ふとん（羊毛ふとんを含む）			X	1
119119	その他の寝具（毛布を除く）			124 215	3
119191	寝具（賃加工）			X	2
119391	じゅうたん・その他の繊維製床敷物（賃加工）			X	1
119411	綿帆布製品			4 580	8
119412	合成繊維帆布製品			55 477	11
119419	その他の繊維製帆布製品			4 487	6
119491	帆布製品（賃加工）			X	1
119511	繊維製袋			1 608	3
119611	刺しゅう製品			X	1
119691	刺しゅう製品（賃加工）			X	2
119819	その他の衛生医療用繊維製品			X	1
119919	他に分類されない繊維製品（ニット製を含む）			37 260	10
119991	他に分類されない繊維製品（賃加工）			33 727	5
12	木材・木製品			3 059 110	353
121111	板類	立方メートル	26 518	168 391	48
121112	ひき割類	立方メートル	7 945	49 362	30
121113	ひき角類	立方メートル	22 270	141 504	34
121114	箱材、荷造用仕組材			79 077	15
121119	その他の製材製品			93 446	20
121121	木材の素材（製材工場からのもの）			177 484	13
121122	製材くず			3 421	25
121191	一般製材（賃加工）			5 596	15
121211	単板（ベニヤ）			X	2
121291	単板（賃加工）			X	1
121311	木材チップ			101 309	30
121391	木材チップ（賃加工）			X	1
121919	他に分類されない特殊製材品			23 218	6
121991	その他の特殊製材（賃加工）			X	2
122111	造作材（建具を除く）			850 300	16
122191	造作材（賃加工）			11 922	3
122211	普通合板			X	1
122212	特殊合板（集成材を除く）			X	2
122291	合板（賃加工）			X	1
122311	集成材			110 347	4

第16-1表 品目別 製造品出荷額、加工賃収入額及び産出事業所数（従業者4人以上の事業所）

品目番号	製 造 品 、 賃 加 工 品 名	単位	数 量	製造品出荷額、 加工賃収入額	産出事業所数
				万円	
122411	住宅建築用木製組立材料			275 596	10
122491	建築用木製組立材料（賃加工）			21 348	3
122711	銘板、銘木、床柱			X	2
122791	銘板・銘木・床柱（賃加工）			X	1
122811	床板			507 725	8
122891	床板（賃加工）			4 249	3
123211	木箱			28 880	5
123212	折箱			X	1
123213	取枠、巻枠（木製ドラムを含む）			67 859	3
123311	たる			X	2
123312	おけ類			10 827	3
129111	薬品処理木材			X	2
129191	木材薬品処理（賃加工）			X	1
129911	柄、引手、つまみ、握り、台木、これらの類似品			4 590	3
129912	木製台所用品			18 598	7
129913	はし（木・竹製）			2 711	5
129915	木製履物（台を含む）			X	1
129919	その他の木製品			171 587	18
129991	他に分類されない木製品（塗装を含む）（賃加工）			18 008	6
13	家具・装備品			2 386 102	219
131111	木製机・テーブル・いす			173 243	30
131112	木製流し台・調理台・ガス台（キャビネットが木製のもの）			244 342	12
131113	たんす			3 757	3
131114	木製棚・戸棚			69 066	30
131115	木製音響機器用キャビネット			X	1
131116	木製ベッド			X	1
131119	その他の木製家具（漆塗りを除く）			67 816	24
131191	木製家具（塗装を含む）（賃加工）			46 022	15
131211	金属製机・テーブル・いす			1 050 416	8
131214	金属製流し台・調理台・ガス台（キャビネットが金属製のもの）			X	2
131215	金属製棚・戸棚			243 422	6
131219	その他の金属製家具			4 026	3
131291	金属製家具（塗装を含む）（賃加工）			634	3
132111	宗教用具			55 904	11
132191	宗教用具（賃加工）			X	2
133111	建具（金属製を除く）			181 119	47
133191	建具（塗装を含む）（賃加工）			4 978	4
139111	事務所用・店舗用装備品			49 154	7
139191	事務所用・店舗用装備品（賃加工）			X	1
139212	びょうぶ、衣こう、すだれ、つuitate（掛軸、掛地図を含む）等			X	1
139311	鏡縁・額縁			84 167	4
139391	鏡縁・額縁（賃加工）			X	1
139919	他に分類されない家具・装備品			83 285	3
14	パルプ・紙・紙加工品			6 464 169	195
142211	外装用ライナ（段ボール原紙）	トン	X	X	2
142215	白ボール	トン	X	X	1
142291	板紙（賃加工）			X	1
143211	段ボール（シート）	千平方メートル	120 308	771 796	9
144112	事務用書式類			X	1
144119	その他の事務用・学用紙製品			X	1
144191	事務用・学用紙製品（賃加工）			X	1
144211	祝儀用品			176 982	14
144291	日用紙製品（賃加工）			X	2
144919	その他の紙製品			157 202	7
145111	重包装紙袋	千袋	X	X	2
145291	角底紙袋（賃加工）			X	1
145311	段ボール箱			3 304 222	59
145391	段ボール箱（賃加工）			57 136	14
145411	印刷箱			133 029	22
145412	簡易箱			16 061	13
145413	貼箱			54 313	18
145419	その他の紙器			77 347	3
145491	紙器（賃加工）			29 855	11
149959	他に分類されないパルプ・紙・紙加工品			605 246	11
149991	その他のパルプ・紙・紙加工品（賃加工）			X	1
149992	紙裁断（賃加工）			X	1
15	印刷・関連品			7 173 349	372
151111	オフセット印刷物（紙に対するもの）			4 550 843	168
151191	オフセット印刷（紙に対するもの）（賃加工）			366 641	28
151211	とつ版印刷物（紙に対するもの）			81 458	16
151212	おう版印刷物（紙に対するもの）			X	4
151291	オフセット印刷以外の印刷（紙に対するもの）（賃加工）			31 661	6
151311	紙以外のものに対する印刷物			884 412	28

第16-1表 品目別 製造品出荷額、加工賃収入額及び産出事業所数（従業者4人以上の事業所）

品目番号	製 造 品 、 賃 加 工 品 名	単位	数 量	製造品出荷額、 加工賃収入額	産出事 業所数
				万円	
151391	紙以外のものに対する印刷（賃加工）			105 211	25
152111	写真製版（写真植字を含む）			360 162	25
152112	フォトマスク			108 205	4
152114	鉛版			X	1
152115	銅おう版、木版彫刻製版			X	1
152191	写真製版（写真植字を含む）（賃加工）			80 779	6
153191	製本（賃加工）			450 182	34
153291	印刷物加工（賃加工）			52 286	21
159191	その他の印刷関連（賃加工）			3 887	5
16	化学工業製品			11 301 043	108
161211	化成肥料			X	1
161212	配合肥料			X	1
161291	複合肥料（賃加工）			X	1
162111	か性ソーダ（液体 9 7 %換算・固形有姿）	トン	X	X	1
162114	塩酸（3 5 %換算）	トン	X	X	1
162116	次亜塩素酸ナトリウム	トン	X	X	1
162311	酸素ガス（液化酸素を含む）	千立方メートル	9 534	27 318	3
162314	炭酸ガス	トン	X	X	1
162315	窒素			118 226	3
162319	その他の圧縮ガス・液化ガス			X	2
162921	硫酸（1 0 0 %換算）	トン	X	X	1
162922	硫酸アルミニウム	トン	X	X	2
162932	触媒			X	1
162949	他に分類されない無機化学工業製品			470 196	7
162991	その他の無機化学工業製品（賃加工）			X	2
163529	その他のプラスチック			X	1
164111	脂肪酸（直分、硬分）	トン	X	X	1
164211	浴用石けん（薬用、液状を含む）	トン	X	X	2
164212	洗濯石けん（固型、粉末）	トン	X	X	2
164219	その他の石けん			X	1
164222	台所用合成洗剤	トン	X	X	1
164225	工業用合成洗剤	トン	—	X	1
164291	石けん・合成洗剤（賃加工）			X	1
164411	油性塗料	トン	X	X	1
164415	水系合成樹脂塗料	トン	225	15 607	3
164417	シンナー	トン	X	X	1
164511	一般インキ	トン	X	X	1
164591	印刷インキ（賃加工）			X	1
164691	洗浄剤・磨用剤（賃加工）			X	1
165111	医薬品原末、原液			X	2
165211	医薬品製剤（医薬部外品製剤を含む）			6 361 477	11
165411	生薬・漢方			127 733	3
165491	生薬・漢方（賃加工）			X	1
165511	動物用医薬品			X	2
166111	香水、オーデコロン			X	1
166112	ファンデーション			X	1
166115	クリーム			X	2
166116	化粧水			518 191	7
166117	乳液			X	1
166119	その他の仕上用・皮膚用化粧品			46 584	4
166191	仕上用・皮膚用化粧品（香水、オーデコロンを含む）（賃加工）			X	2
166211	シャンプー、ヘアリンス			109 831	3
166212	養毛料			X	1
166219	その他の頭髮用化粧品			X	2
166291	頭髮用化粧品（賃加工）			X	1
166919	その他の化粧品・調整品			11 587	3
166921	歯磨			X	1
169211	殺虫剤			X	2
169221	殺菌剤			X	2
169229	その他の農薬			X	2
169291	農薬（賃加工）			X	1
169691	天然樹脂製品・木材化学製品（賃加工）			X	1
169711	試薬（診断用試薬を除く）			X	1
169919	その他の化学工業製品			641 593	4
169991	他に分類されない化学工業製品（賃加工）			X	1
17	石油製品・石炭製品			1 288 985	28
174111	アスファルト舗装混合材、タール舗装混合材（アスファルトブロック、タールブロックを含む）			1 215 626	21
174191	舗装材料（賃加工）			57 766	3
179929	他に分類されない石油製品・石炭製品			X	3
179991	その他の石油製品・石炭製品（賃加工）			X	1
18	プラスチック製品			16 347 519	540
181111	プラスチック平板（厚さ 0. 5 mm以上で硬質のもの）	トン	1 872	135 929	3

第16-1表 品目別 製造品出荷額、加工賃収入額及び産出事業所数（従業者4人以上の事業所）

品目番号	製 造 品 、 賃 加 工 品 名	単位	数 量	製造品出荷額、 加工賃収入額	産出事 業所数
				万円	
181191	プラスチック板・棒（賃加工）			X	2
181211	プラスチック硬質管	トン	X	X	2
181212	プラスチックホース	トン	8 612	388 732	3
181311	プラスチック継手（バルブ、コックを含む）	トン	241	24 607	5
181391	プラスチック継手（賃加工）			X	1
181419	その他のプラスチック異形押出製品			115 289	6
181511	プラスチック板・棒・管・継手・異形押出製品の加工品（切断、接合、塗装、蒸着めっき、バフ加工等）			131 591	9
181591	プラスチック板・棒・管・継手・異形押出製品の加工品（賃加工）			22 986	5
182111	包装用軟質プラスチックフィルム（厚さ0. 2 mm未満で軟質のもの）	トン	X	X	2
182112	その他の軟質プラスチックフィルム（厚さ0. 2 mm未満で軟質のもの）	トン	X	X	1
182191	プラスチックフィルム（賃加工）			x	1
182211	プラスチックシート（厚さ0. 2 mm以上で軟質のもの）	トン	2 531	73 916	4
182291	プラスチックシート（賃加工）			X	1
182311	プラスチックタイル	千平方メートル	4 767	297 262	3
182319	その他のプラスチック床材			X	2
182511	プラスチックフィルム・シート・床材・合成皮革加工品（切断、接合、塗装、蒸着めっき、バフ加工等）			423 549	10
182591	プラスチックフィルム・シート・床材・合成皮革加工品（賃加工）			102 565	6
183111	電気機械器具用プラスチック製品			1 683 249	53
183191	電気機械器具用プラスチック製品（賃加工）			51 575	13
183211	自動車用プラスチック製品			3 518 393	76
183212	輸送機械用プラスチック製品（自動車用を除く）			23 648	3
183291	輸送機械用プラスチック製品（賃加工）			34 208	9
183319	その他の工業用プラスチック製品			1 973 273	76
183391	その他の工業用プラスチック製品（賃加工）			221 507	18
183411	工業用プラスチック製品の加工品（切断、接合、塗装、蒸着めっき、バフ加工等）			300 193	13
183491	工業用プラスチック製品の加工品（賃加工）			188 303	24
184111	軟質プラスチック発泡製品（半硬質性を含む）	トン	13 015	713 947	7
184211	硬質プラスチック発泡製品（厚板）（厚さ3 mm以上）			X	1
184219	その他の硬質プラスチック発泡製品			X	1
184291	硬質プラスチック発泡製品（賃加工）			X	1
184311	強化プラスチック製板・棒・管・継手	トン	X	X	1
184411	強化プラスチック製容器・浴槽・浄化槽	トン	791	61 448	6
184412	工業用強化プラスチック製品	トン	X	X	2
184419	その他の強化プラスチック製品			50 676	3
184491	強化プラスチック製容器・浴槽等（賃加工）			6 714	3
184511	発泡・強化プラスチック製品の加工品（切断、接合、塗装、蒸着めっき、バフ加工等）			379 147	10
184591	発泡・強化プラスチック製品の加工品（賃加工）			X	1
185111	プラスチック成形材料			326 744	6
185112	再生プラスチック成形材料	トン	18 489	146 183	6
185191	プラスチック成形材料（賃加工）			16 214	5
185211	廃プラスチック製品	トン	7 752	115 326	3
185291	廃プラスチック製品（賃加工）			X	1
189111	日用雑貨・台所用品・食卓用品・浴室用品			833 680	29
189191	プラスチック製日用雑貨・食卓用品等（賃加工）			9 060	5
189211	プラスチック製中空成形容器			491 944	8
189212	飲料用プラスチックボトル			173 880	3
189219	その他のプラスチック製容器			376 073	19
189291	プラスチック製容器（賃加工）			34 571	7
189711	医療・衛生用プラスチック製品			925 510	12
189719	その他のプラスチック製品			284 304	11
189791	他に分類されないプラスチック製品（賃加工）			13 959	6
189819	他に分類されないプラスチック製品の加工品（切断、接合、塗装、蒸着めっき、バフ加工等）			147 383	15
189891	他に分類されないプラスチック製品の加工品（賃加工）			77 387	17
19	ゴム製品			1 153 389	53
193119	その他のゴムベルト			X	1
193191	ゴムベルト（賃加工）			X	1
193211	ゴムホース	キロメートル	X	X	1
193311	防振ゴム			21 301	3
193313	ゴム製パッキン類			156 453	10
193315	ゴムライニング			X	1
193316	工業用ゴム板	キログラム	X	X	1
193318	工業用スポンジ製品			X	2
193319	その他の工業用ゴム製品			699 833	13
193391	工業用ゴム製品（賃加工）			67 994	10
199211	医療・衛生用ゴム製品			85 786	4
199291	医療・衛生用ゴム製品（賃加工）			X	2
199411	更生タイヤ	本	X	X	1
199919	その他のゴム製品			14 077	3
20	なめし革・同製品・毛皮			279 989	25

第16-1表 品目別 製造品出荷額、加工賃収入額及び産出事業所数（従業者4人以上の事業所）

品目番号	製 造 品 、 賃 加 工 品 名	単位	数 量	製造品出荷額、 加工賃収入額	産出事 業所数
				万円	
201129	その他のなめし革			X	1
202111	工業用革製品			X	1
202191	工業用革製品（賃加工）			X	1
204191	革製履物（賃加工）			X	1
206112	なめし革製書類入かばん・学生かばん・ランドセル	個	—	X	1
206113	革製ケース			X	1
206122	合成皮革製ケース			X	1
206129	その他のかばん類			X	2
206191	かばん（賃加工）			X	2
207111	袋物			25 364	5
207191	袋物（賃加工）			4 062	4
207211	なめし革製ハンドバッグ	個	X	X	1
209111	服装用革ベルト			64 141	3
209991	その他のなめし革製品（賃加工）			X	1
21	窯業・土石製品			11 369 654	288
211219	その他の板ガラス			81 522	3
211311	光学ガラス素地（眼鏡用を含む）	キログラム	X	X	1
211391	ガラス製加工素材（賃加工）			7 341	3
211511	理化学用・医療用ガラス器具			X	1
211611	卓上用ガラス器具			X	1
211711	ガラス短繊維、同製品	キログラム	X	X	1
211712	ガラス長繊維、同製品	キログラム	X	X	1
211912	照明用・信号用ガラス製品			X	1
211919	他に分類されないガラス、同製品			52 888	6
211991	その他のガラス・同製品（賃加工）			X	1
211992	ガラス研磨（賃加工）			130 007	4
212119	その他の水硬性セメント			X	2
212211	生コンクリート	立方メートル	1 305 087	2 120 192	70
212291	生コンクリート（賃加工）			31 844	3
212311	遠心力鉄筋コンクリート管（ヒューム管）	トン	X	X	1
212315	空洞コンクリートブロック	千個	X	X	2
212316	土木用コンクリートブロック	トン	60 145	104 096	14
212317	道路用コンクリート製品	トン	269 203	540 231	15
212319	その他のコンクリート製品			148 635	4
212391	コンクリート製品（賃加工）			X	1
212912	木材セメント製品（パルプセメント板、木片セメント板を含む）	枚	X	X	1
212919	他に分類されないセメント製品			6 500	5
213191	粘土かわら（賃加工）			X	1
214311	陶磁器製置物			X	1
214413	ファインセラミック製 I C 基板、ファインセラミック製 I C パッケージ			X	2
214419	その他の電気用陶磁器			X	1
214491	電気用陶磁器（賃加工）			X	2
214512	理化学用・工業用ファインセラミックス			196 174	3
214591	理化学用・工業用陶磁器（賃加工）			X	2
214991	その他の陶磁器・同関連製品（賃加工）			X	1
215911	人造耐火材	トン	X	X	1
215919	他に分類されない耐火物（粘土質るつぽを含む）			195 664	3
216111	人造黒鉛電極	トン	X	X	1
216119	その他の炭素質電極			X	1
216191	炭素質電極（賃加工）			X	1
216919	他に分類されない炭素・黒鉛製品			X	1
216991	その他の炭素・黒鉛製品（賃加工）			45 386	3
217111	天然研磨材、人造研削材			943 626	5
217191	研磨材（賃加工）			X	1
217212	レジノイド研削と石	トン	X	X	1
217219	その他の研削と石			X	1
217291	研削と石（賃加工）			X	1
217919	その他の研磨材、同製品			X	2
217991	その他の研磨材・同製品（賃加工）			X	1
218111	碎石			813 434	49
218191	碎石（賃加工）			X	1
218211	再生骨材			73 069	13
218291	再生骨材（賃加工）			X	1
218411	石工品			91 721	14
218611	鉱物・土石粉砕、その他の処理品			X	1
218691	鉱物・土石粉砕・その他の処理品（賃加工）			37 345	4
219111	ロックウール、同製品	トン	51 182	555 493	3
219411	鋳型（中子を含む）			123 935	11
219491	鋳型（中子を含む）（賃加工）			48 393	3
219929	その他の窯業・土石製品			210 568	9
219991	他に分類されない窯業・土石製品（賃加工）			X	2
22	鉄鋼			4 161 268	175
221168	鉄くず	トン	33 670	69 428	79

第16-1表 品目別 製造品出荷額、加工賃収入額及び産出事業所数（従業者4人以上の事業所）

品目番号	製 造 品 、 賃 加 工 品 名	単位	数 量	製造品出荷額、 加工賃収入額	産出事業所数
				万円	
225111	機械用銑鉄鋳物	トン	57 135	1 567 636	12
225119	その他の銑鉄鋳物	トン	X	X	2
225191	銑鉄鋳物（賃加工）			X	1
225291	可鍛鉄鋳物（賃加工）			X	1
225411	鍛工品	トン	X	X	2
225491	鍛工品（賃加工）			X	1
229111	鉄鋼切断品（溶断を含む）			1 742 247	22
229191	鉄鋼切断（賃加工）			126 062	14
229211	鉄スクラップ加工処理品			228 796	5
229919	その他の鉄鋼品			239 061	17
229991	他に分類されない鉄鋼品（賃加工）			98 666	19
23	非鉄金属			10 986 745	269
232211	アルミニウム再生地金、アルミニウム合金	トン	60 039	1 708 670	7
232912	銀再生地金、銀合金	キログラム	X	X	1
232913	銅再生地金、銅合金	トン	X	X	1
232919	その他の非鉄金属再生地金、同合金			X	1
232991	その他の非鉄金属第2次製錬・精製（賃加工）			X	1
233111	銅伸銅品	トン	X	X	2
233112	黄銅伸銅品	トン	X	X	2
233191	伸銅品（賃加工）			X	2
233211	アルミニウム圧延製品	トン	X	X	1
233212	アルミニウム押出し品（抽伸品を含む）	トン	X	X	1
233291	アルミニウム・同合金圧延（賃加工）			22 094	6
233913	金・同合金展伸材	グラム	X	X	1
233914	銀・同合金展伸材	キログラム	X	X	1
233919	その他の非鉄金属・同合金展伸材			X	1
233991	その他の非鉄金属・同合金圧延（賃加工）			X	1
234112	銅裸線	トン	5 016	299 615	4
234113	銅被覆線	導体トン	5 322	1 058 277	7
234114	巻線	導体トン	10 837	1 058 911	7
234116	通信ケーブル	導体トン	X	X	1
234191	電線・ケーブル（賃加工）			38 945	9
234212	光ファイバケーブル（複合ケーブルを含む）			X	1
235111	銅・同合金鋳物	トン	3 538	469 828	3
235211	アルミニウム・同合金鋳物	トン	7 064	766 240	14
235219	その他の非鉄金属鋳物			X	2
235291	非鉄金属鋳物（賃加工）			8 690	4
235311	アルミニウム・同合金ダイカスト	トン	9 878	889 806	33
235391	アルミニウム・同合金ダイカスト（賃加工）			37 497	18
235411	亜鉛ダイカスト	トン	1 156	115 784	10
235419	その他の非鉄金属ダイカスト			636	4
235491	非鉄金属ダイカスト（賃加工）			12 714	8
235511	非鉄金属鍛造品			168 271	5
235591	非鉄金属鍛造品（賃加工）			58 363	8
239911	銅・同合金粉			X	2
239912	アルミニウム・同合金粉			X	1
239919	その他の非鉄金属・同合金粉			X	2
239921	銅、鉛、亜鉛、ニッケル、すず等粗製品			X	2
239929	その他の非鉄金属製品			115 686	4
239931	非鉄金属くず			350 399	83
239991	他に分類されない非鉄金属（賃加工）			35 023	8
24	金属製品			27 527 833	874
241111	18リットル缶	トン	X	X	1
241112	食缶（缶詰用缶）	トン	X	X	1
241119	その他のめっき板製容器			X	2
242119	その他の洋食器			X	1
242191	洋食器（賃加工）			X	1
242212	合板・木材加工機械用刃物			X	1
242219	その他の機械刃物			X	2
242291	機械刃物（賃加工）			X	2
242311	理髪用刃物			X	1
242411	作業工具			65 827	5
242491	作業工具（賃加工）			5 056	3
242511	手引のこぎり			X	1
242519	その他ののこ刃			X	1
242591	手引のこぎり・のこ刃（賃加工）			X	1
242611	農業用器具			54 275	5
242612	農業用器具部分品			X	2
242691	農業用器具・同部分品（賃加工）			X	1
242911	錠、かぎ			75 468	6
242912	建築用金物			17 373	5
242919	他に分類されない金物類			X	2
242991	その他の金物類（賃加工）			12 464	4

第16-1表 品目別 製造品出荷額、加工賃収入額及び産出事業所数（従業者4人以上の事業所）

品目番号	製 造 品 、 賃 加 工 品 名	単位	数 量	製造品出荷額、 加工賃収入額	産出事 業所数
				万円	
243111	金属製管継手			175 516	5
243112	金属製衛生器具			X	1
243113	その他の配管工事用附属品			18 313	4
243191	配管工事用附属品（賃加工）			X	2
243221	石油ストーブ			X	1
243231	ガス機器・石油機器の部分品・附属品			369 771	13
243291	ガス機器・石油機器・同部分品・附属品（賃加工）			8 072	4
243311	温風暖房機（熱交換式のもの）	台	X	X	1
243312	温水ボイラ	台	X	X	1
243313	放熱器、ユニットヒータ			X	1
243391	温風・温水暖房装置（賃加工）			X	1
243911	暖房用・調理用器具			X	2
243912	太陽熱利用機器			X	1
243919	その他の暖房・調理装置部分品			X	1
244111	鉄骨	トン	205 402	4 311 434	43
244112	軽量鉄骨	トン	1 150	20 814	5
244191	鉄骨（賃加工）			299 860	29
244211	橋りょう	トン	X	X	2
244213	水門	トン	1 411	98 678	3
244219	その他の建設用金属製品			693 519	32
244291	建設用金属製品（賃加工）			16 816	15
244311	住宅用アルミニウム製サッシ			274 137	8
244312	ビル用アルミニウム製サッシ			259 113	6
244319	その他のアルミニウム製サッシ			X	1
244321	アルミニウム製ドア			X	2
244322	金属製サッシ・ドア			64 328	6
244391	金属製サッシ・ドア（賃加工）			12 708	4
244412	ユニットハウス			X	2
244512	シャッター			X	2
244513	建築用板金製品			188 372	7
244519	その他の建築用金属製品			1 595 349	16
244591	建築用金属製品（賃加工）			205 992	11
244611	板金製タンク	トン	655	23 102	6
244612	高压容器（ボンベ）	トン	X	X	1
244614	コンテナ			X	1
244619	その他の製缶板金製品			745 785	47
244691	製缶板金製品（賃加工）			82 377	5
244692	金属板加工（賃加工）			138 379	27
245111	アルミニウム製機械部分品（機械仕上げをしないもの）			265 821	14
245119	その他の打抜・プレス加工アルミニウム、同合金製品			24 289	3
245191	打抜・プレス加工アルミニウム・同合金製品（賃加工）			21 923	11
245211	打抜・プレス機械部分品（機械仕上げをしないもの）			4 792 630	108
245212	王冠			X	1
245219	その他の打抜・プレス金属製品			187 584	11
245291	打抜・プレス加工金属製品（賃加工）			203 503	51
245311	粉末や金製品			203 675	3
245391	粉末や金製品（賃加工）			X	1
246191	金属製品塗装・エナメル塗装・ラッカー塗装（賃加工）			656 009	62
246291	溶融めっき（賃加工）			X	1
246311	金属彫刻品			X	2
246391	金属彫刻（賃加工）			X	1
246491	電気めっき（賃加工）			2 665 782	38
246511	金属熱処理品			18 138	3
246591	金属熱処理（賃加工）			736 316	17
246919	その他の金属表面処理			1 290 475	10
246991	陽極酸化処理（賃加工）			305 392	10
246993	金属研磨、電解研磨、シリコン研磨（賃加工）			51 196	9
246994	その他の金属表面処理（賃加工）			366 917	22
247119	その他のくぎ			X	1
247911	鉄製金網（溶接金網、じゃかごを含む）	トン	4 951	92 603	5
247919	他に分類されない線材製品			X	2
248111	ボルト、ナット	トン	2 113	99 155	11
248112	リベット	トン	859	36 689	3
248113	座金（ワッシャ）			X	2
248114	木ねじ、小ねじ、押しねじ	トン	2 720	161 283	3
248119	その他のボルト・ナット等関連製品			87 303	9
248191	ボルト・ナット・リベット・小ねじ・木ねじ等（賃加工）			X	2
249212	つるまきばね	トン	X	X	1
249213	線ばね	トン	28 851	3 101 895	28
249214	うす板ばね	トン	9 669	982 961	6
249219	その他のばね			1 385	3
249291	金属製スプリング（賃加工）			4 353	6
249912	金属板ネームプレート			153 333	4
249913	フレキシブルチューブ			X	2
249919	その他の金属製品			176 368	17

第16-1表 品目別 製造品出荷額、加工賃収入額及び産出事業所数（従業者4人以上の事業所）

品目番号	製 造 品 、 賃 加 工 品 名	単位	数 量	製造品出荷額、 加工賃収入額	産出事業所数
				万円	
249991	他に分類されない金属製品（賃加工）			264 337	24
25	はん用機械器具			32 351 726	411
251112	水管ボイラ	台	X	X	1
251119	その他のボイラ（温水ボイラを除く）			X	1
251121	ボイラの部分品・取付具・附属品			915	3
251191	ボイラ・同部分品・取付具・附属品（賃加工）			X	2
251291	蒸気機関・タービン・水力タービン・同部分品・取付具・附属品（賃加工）			X	2
251312	はん用ディーゼル機関	台	X	X	1
251313	はん用内燃機関の部分品・取付具・附属品			646 555	7
251391	はん用内燃機関・同部分品・取付具・附属品（賃加工）			X	1
252111	単段式うず巻ポンプ（タービン形を含む）	台	2 613	185 374	3
252112	多段式うず巻ポンプ（タービン形を含む）	台	X	X	2
252119	その他のポンプ			X	2
252121	ポンプ、同装置の部分品・取付具・附属品			122 233	7
252191	ポンプ・同装置・同部分品・取付具・附属品（賃加工）			29 958	3
252211	往復圧縮機	台	X	X	1
252212	回転圧縮機	台	X	X	1
252213	遠心圧縮機、軸流圧縮機	台	X	X	1
252214	遠心送風機	台	X	X	1
252219	その他の送風機			X	1
252222	空気圧縮機・ガス圧縮機・送風機の部分品・取付具・附属品			1 134 121	11
252291	空気圧縮機・ガス圧縮機・送風機・同部分品・取付具・附属品（賃加工）			38 242	5
252311	油圧ポンプ	台	X	X	2
252312	油圧モータ	台	X	X	1
252313	油圧シリンダ	台	247 206	637 160	5
252314	油圧バルブ			2 284 047	13
252319	その他の油圧機器			166 005	3
252321	油圧機器の部分品・取付具・附属品			1 733 714	32
252331	空気圧機器（空気圧ユニット機器を含む）			825 995	3
252332	空気圧機器の部分品・取付具・附属品			1 724 164	27
252391	油圧・空気圧機器・同部分品・取付具・附属品（賃加工）			150 962	24
253111	変速機			2 720 232	7
253112	歯車（プラスチック製を含む）			50 765	10
253119	その他の動力伝導装置			X	2
253121	動力伝導装置の部分品・取付具・附属品			276 247	7
253191	動力伝導装置・同部分品・取付具・附属品（賃加工）			34 418	9
253213	エレベータ・エスカレータの部分品・取付具・附属品			X	2
253321	巻上機			X	1
253322	コンベヤ			1 161 248	5
253329	その他の物流運搬設備			X	2
253331	物流運搬設備の部分品・取付具・附属品			49 115	9
253391	物流運搬設備・同部分品・取付具・附属品（賃加工）			X	2
253412	工業窯炉の部分品・取付具・附属品			X	1
253491	工業窯炉・同部分品・取付具・附属品（賃加工）			X	1
253511	冷凍機	台	X	X	2
253512	冷凍・冷蔵用ショーケース（冷凍陳列棚を含む）	台	X	X	1
253513	エアコンディショナ（ウインド形、セパレート形を除く）	台	X	X	1
253519	その他の冷凍機応用製品			1 273 070	6
253522	冷凍装置			X	1
253523	冷凍機・温湿調整装置の部分品・取付具・附属品			106 473	5
253591	冷凍機・温湿調整装置・同部分品・取付具・附属品（賃加工）			X	1
259111	消火器具、消火装置（消防自動車のぎ装品を含む）			X	2
259112	消火器具・消火装置の部分品・取付具・附属品			94 186	9
259191	消火器具・消火装置・同部分品・取付具・附属品（賃加工）			9 918	3
259211	高温・高圧バルブ	トン	X	X	1
259212	自動調整バルブ	トン	X	X	2
259213	給排水用バルブ・コック	トン	3 117	847 698	5
259214	一般用バルブ・コック			3 416 137	9
259215	バルブ・コック附属品			54 259	8
259291	弁・同附属品（賃加工）			81 375	14
259311	切断、屈曲、ねじ切等パイプ加工品（機械用金属製パイプ加工）			57 343	5
259391	切断・屈曲・ねじ切等パイプ加工（賃加工）			4 656	7
259411	ラジアル玉軸受（軸受ユニット用を除く）			X	2
259415	玉軸受・ころ軸受の部分品			2 180 239	9
259491	玉軸受・ころ軸受・同部分品（賃加工）			41 351	6
259511	ピストンリング			1 913 541	6
259591	ピストンリング（賃加工）			21 016	4
259611	重油・ガス燃焼装置（軽油を含む）			X	1
259619	その他のはん用機械・同装置			309 472	8
259629	他に分類されないはん用機械、同装置の部分品・取付具・附属品			565 764	17
259691	他に分類されないはん用機械・同装置・同部分品・取付具・附属品（賃加工）			24 829	7
259919	他に分類されない各種機械部分品			680 068	33
259991	他に分類されない各種機械部分品（賃加工）			85 751	12

第16-1表 品目別 製造品出荷額、加工賃収入額及び産出事業所数（従業者4人以上の事業所）

品目番号	製 造 品 、 賃 加 工 品 名	単位	数 量	製造品出荷額、 加工賃収入額	産出事 業所数
26	生産用機械器具			万円 61 498 245	1 574
261112	農業用トラクタ	台	X	X	1
261119	その他の整地用機器			1 012 617	5
261121	噴霧機、散粉機			121 568	4
261129	その他の栽培用・管理用機器			1 057 011	10
261139	その他の収穫調整用機器			135 051	6
261141	飼料機器			289 965	7
261149	その他の農業用機械			302 239	5
261151	農業用機械の部分品・取付具・附属品			890 831	38
261152	農業用トラクタの部分品・取付具・附属品			254 469	8
261191	農業用機械・同部分品・取付具・附属品（賃加工）			41 644	19
262111	ショベル系掘さく機	台	18 548	8 286 682	10
262112	掘さく機（ショベル系を除く）	台	X	X	1
262113	建設用クレーン			1 145 269	3
262121	建設用トラクタ	台	X	X	1
262122	ショベルトラック	台	X	X	1
262132	破碎機			X	1
262133	摩砕機、選別機			X	2
262134	破碎機・摩砕機・選別機の補助機			X	1
262139	その他の建設機械・鉱山機械			X	2
262141	建設機械・鉱山機械の部分品・取付具・附属品			636 847	44
262142	建設用トラクタの部分品・取付具・附属品			X	1
262191	建設機械・鉱山機械・同部分品・取付具・附属品（賃加工）			172 045	28
263119	その他の紡績関連機械			X	1
263211	エアジェットルーム織機、ウォータージェットルーム織機			X	1
263411	化学繊維機械・紡績機械の部分品・取付具・附属品			X	1
263412	製織機械・編組機械の部分品・取付具・附属品			189 455	5
263491	繊維機械の部分品・取付具・附属品（賃加工）			X	1
263521	縫製機械の部分品・取付具・附属品			X	1
263591	縫製機械・同部分品・取付具・附属品（賃加工）			X	1
264111	穀物処理機械、同装置			X	2
264112	製パン・製菓機械、同装置			X	2
264113	醸造用機械			X	1
264114	牛乳加工・乳製品製造機械、同装置			X	2
264115	肉製品・水産製品製造機械			X	1
264119	その他の食品機械、同装置			182 114	11
264121	食品機械、同装置の部分品・取付具・附属品			70 725	19
264191	食品機械・同装置・同部分品・取付具・附属品（賃加工）			15 632	5
264212	木材加工機械	台	X	X	1
264214	製材・木材加工・合板機械の部分品・取付具・附属品			X	2
264291	木材加工機械・同部分品・取付具・附属品（賃加工）			1 142	4
264411	印刷機械			164 065	5
264413	紙工機械			X	1
264415	印刷・製本・紙工機械の部分品・取付具・附属品			111 452	12
264491	印刷・製本・紙工機械・同部分品・取付具・附属品（賃加工）			38 583	8
264511	個装・内装機械			12 520	5
264513	包装・荷造機械の部分品・取付具・附属品			21 835	5
264591	包装・荷造機械・同部分品・取付具・附属品（賃加工）			X	2
265119	その他の鑄造装置			X	2
265122	鑄造装置の部分品・取付具・附属品			X	1
265191	鑄造装置・同部分品・取付具・附属品（賃加工）			X	2
265211	ろ過機器			297 443	5
265213	熱交換器（分縮機、熱換器を含む）			X	1
265214	混合機、かくはん機、ねつ和機、溶解機、造粒機、乳化機、粉碎機			66 724	3
265215	反応機、発生炉、乾留炉、電解槽			X	1
265216	蒸発機器、蒸留機器、蒸煮機器、晶出機器			X	2
265217	乾燥機器			X	1
265218	集じん機器			X	1
265221	化学装置用タンク			X	2
265222	環境装置（化学的処理を行うもの）			X	2
265229	その他の化学機械、同装置			263 144	7
265231	化学機械、同装置の部分品・取付具・附属品			60 862	11
265291	化学機械・同装置・同部分品・取付具・附属品（賃加工）			X	2
265311	射出成形機	台	11 235	4 727 691	15
265312	押出成形機	台	X	X	1
265319	その他のプラスチック加工機械、同附属装置（手動式を含む）			3 000 677	18
265321	プラスチック加工機械・同附属装置の部分品・取付具・附属品			867 560	33
265391	プラスチック加工機械・同附属装置・同部分品・取付具・附属品（賃加工）			118 593	20
266111	数値制御旋盤	台	2 247	2 902 736	3
266119	その他の旋盤			X	1
266121	ボール盤	台	86	20 781	4
266123	フライス盤	台	X	X	2
266124	研削盤	台	228	250 409	3
266126	専用機	台	1 066	1 065 423	15
266127	マシニングセンタ	台	836	531 838	5

第16-1表 品目別 製造品出荷額、加工賃収入額及び産出事業所数（従業者4人以上の事業所）

品目番号	製 造 品 、 賃 加 工 品 名	単位	数 量	製造品出荷額、 加工賃収入額	産出事 業所数
				万円	
266129	その他の金属工作機械			337 083	18
266191	金属工作機械（賃加工）			256 261	13
266211	圧延機械、同附属装置			X	1
266212	精整仕上装置			X	1
266214	液圧プレス	台	X	X	1
266221	ガス溶接・溶断機			X	1
266229	その他の金属加工機械			154 565	6
266291	金属加工機械（賃加工）			79 846	5
266311	金属工作機械の部分品・取付具・附属品			2 679 658	122
266313	金属加工機械の部分品・取付具・附属品			739 366	69
266391	金属工作機械用・金属加工機械用の部分品・取付具・附属品（賃加工）			743 440	98
266411	特殊鋼切削工具			71 450	6
266412	超硬工具（粉末や金製を除く）			1 079 113	9
266413	ダイヤモンド工具			491 198	5
266414	空気動工具			X	2
266415	電動工具			612 373	4
266416	治具、金属加工用附属品			286 214	20
266419	その他の機械工具			122 343	6
266491	機械工具（賃加工）			77 682	12
267111	ウェーブプロセス（電子回路形成）用処理装置			543 335	6
267112	組立用装置			1 874 996	17
267119	その他の半導体製造装置			403 658	12
267121	半導体製造装置の部分品・取付具・附属品			2 189 702	81
267191	半導体製造装置・同部分品・取付具・附属品（賃加工）			177 637	31
267211	フラットパネルディスプレイ製造装置			967 747	9
267212	フラットパネルディスプレイ製造装置の部分品・取付具・附属品			284 316	12
267291	フラットパネルディスプレイ製造装置・同部分品・取付具・附属品（賃加工）			49 547	6
269111	プレス用金型			1 954 668	88
269112	鍛造用金型			33 008	5
269113	鋳造用金型（ダイカスト用を含む）			432 209	22
269119	その他の金属用金型、同部分品・附属品			760 905	28
269191	金属用金型、同部分品・附属品（賃加工）			154 936	38
269211	プラスチック用金型			2 464 913	85
269219	その他の非金属用金型、同部分品・附属品			57 590	7
269291	非金属用金型・同部分品・附属品（賃加工）			23 423	16
269311	真空ポンプ	台	91 455	3 110 360	5
269312	真空装置・真空機器（真空ポンプを除く）	台	X	X	2
269313	真空装置・真空機器の部分品・取付具・附属品			569 452	14
269391	真空装置・真空機器・同部分品・取付具・附属品（賃加工）			26 083	4
269411	数値制御ロボット			26 501	4
269419	その他のロボット			1 838 170	5
269421	ロボット、同装置の部分品・取付具・附属品			627 983	33
269491	ロボット・同装置の部分品・取付具・附属品（賃加工）			145 078	17
269911	ゴム工業用機械器具			X	1
269912	ガラス工業用特殊機械			51 776	3
269919	その他の生産用機械器具			2 224 670	53
269929	他に分類されない生産用機械器具の部分品・取付具・附属品			1 671 647	82
269991	他に分類されない生産用機械器具・同部分品・取付具・附属品（賃加工）			192 423	29
27	業務用機械器具			22 431 958	595
271121	複写機の部分品・取付具・附属品			405 592	11
271191	複写機・同部分品・取付具・附属品（賃加工）			21 863	8
271911	金銭登録機（レジスタ）			148 114	3
271919	他に分類されない事務用機械器具			1 215 554	10
271921	その他の事務用機械器具の部分品・取付具・附属品			318 474	12
271991	その他の事務用機械器具・同部分品・取付具・附属品（賃加工）			22 498	5
272111	業務用洗濯装置			X	2
272112	自動車整備・サービス機器			1 362 311	3
272119	その他のサービス用機械器具			448 357	7
272121	サービス用機械器具の部分品・取付具・附属品			38 523	7
272191	サービス用機械器具・同部分品・取付具・附属品（賃加工）			X	1
272211	パチンコ、スロットマシン			400 653	4
272221	娯楽用機械の部分品・取付具・附属品			281 212	10
272291	娯楽用機械・同部分品・取付具・附属品（賃加工）			51 420	15
272311	自動販売機	台	X	X	2
272312	自動販売機の部分品・取付具・附属品			133 438	13
272391	自動販売機・同部分品・取付具・附属品（賃加工）			7 055	5
272911	自動改札機、自動入場機			X	2
272919	他に分類されないサービス用・娯楽用機械器具			990 005	4
272929	その他のサービス用・娯楽用機械器具の部分品・取付具・附属品			5 387	4
272991	その他のサービス用・娯楽用機械器具・同部分品・取付具・附属品（賃加工）			32 289	5
273111	積算体積計			1 201 899	3
273121	体積計の部分品・取付具・附属品			18 150	4
273191	体積計・同部分品・取付具・附属品（賃加工）			139 677	3

第16-1表 品目別 製造品出荷額、加工賃収入額及び産出事業所数（従業者4人以上の事業所）

品目番号	製 造 品 、 賃 加 工 品 名	単位	数 量	製造品出荷額、 加工賃収入額	産出事業所数
				万円	
273211	はかり			X	1
273212	はかりの部分品・取付具・附属品			X	1
273311	圧力計			1 220 858	10
273312	金属温度計			66 337	4
273315	圧力計・流量計・液面計等の部分品・取付具・附属品			386 913	23
273391	圧力計・流量計・液面計等・同部分品・取付具・附属品（賃加工）			29 547	13
273411	工業用長さ計			66 926	3
273412	精密測定器			831 243	10
273413	精密測定器の部分品・取付具・附属品			86 495	15
273491	精密測定器・同部分品・取付具・附属品（賃加工）			15 015	4
273519	その他の分析装置			351 944	4
273521	分析機器の部分品・取付具・附属品			11 335	7
273591	分析機器・同部分品・取付具・附属品（賃加工）			X	1
273611	材料試験機			X	1
273619	その他の試験機			150 322	6
273621	試験機の部分品・取付具・附属品			4 832	3
273691	試験機・同部分品・取付具・附属品（賃加工）			X	1
273711	ジャイロ計器、磁気コンパス			X	2
273721	測量機械器具の部分品・取付具・附属品			15 986	4
273811	理化学機械器具			29 941	5
273812	理化学機械器具の部分品・取付具・附属品			X	1
273891	理化学機械器具・同部分品・取付具・附属品（賃加工）			X	2
273911	一般長さ計			X	1
273912	光度計、光束計、照度計、屈折度計			X	2
273913	公害計測器			X	1
273919	他に分類されない計量器・測定器・分析機器・試験機・測量機械器具・理化学機械器具			396 845	20
273931	その他の計量器・測定器・分析機器・試験機・測量機械器具・理化学機械器具の部分品・取付具・附属品			198 318	18
273991	その他の計量器・測定器・分析機器・試験機・測量機械器具・理化学機械器具・同部分品・取付具等（賃加工）			105 388	9
274111	医療用機械器具、同装置			2 486 347	31
274112	病院用器具、同装置			26 255	6
274113	医療用機械器具の部分品・取付具・附属品			601 207	48
274191	医療用機械器具・同部分品・取付具・附属品（賃加工）			82 565	33
274211	歯科用機械器具、同装置			X	2
274212	歯科用機械器具の部分品・取付具・附属品			1 429	3
274291	歯科用機械器具・同部分品・取付具・附属品（賃加工）			X	1
274311	医療用品			36 673	3
274312	動物用医療機械器具、同部分品・取付具・附属品			89 329	5
274391	医療用品（動物用医療機械器具を含む）（賃加工）			189 636	3
274411	歯科材料			X	2
274491	歯科材料（賃加工）			X	1
275111	望遠鏡			X	1
275112	双眼鏡			23 825	4
275113	顕微鏡、拡大鏡			1 989 287	4
275114	顕微鏡・望遠鏡等の部分品・取付具・附属品			387 261	25
275191	顕微鏡・望遠鏡等・同部分品・取付具・附属品（賃加工）			34 122	14
275211	カメラ（デジタルカメラを除く）			X	1
275212	写真装置、同関連器具			66 788	3
275214	写真機・映画用機械の部分品・取付具・附属品			511 620	21
275291	写真機・映画用機械・同部分品・取付具・附属品（賃加工）			50 884	10
275311	カメラ用レンズ			378 704	5
275312	カメラ用交換レンズ			1 419 616	7
275313	光学レンズ			1 656 860	25
275314	プリズム			X	1
275391	光学機械用レンズ・プリズム研磨（賃加工）			160 345	19
276121	武器の部分品・附属品			X	1
276191	武器（賃加工）			X	1
28	電子部品・デバイス・電子回路			72 649 872	576
281111	マイクロ波管	個	X	X	2
281119	その他の電子管			45 333	3
281212	レーザーダイオード			X	1
281219	その他の光電変換素子			X	1
281291	光電変換素子（賃加工）			X	1
281311	ダイオード			X	1
281312	整流素子（100ミリアンペア以上）			X	1
281313	シリコントランジスタ			X	2
281314	トランジスタ（シリコントランジスタを除く）			X	1
281319	その他の半導体素子			833 062	7
281391	半導体素子（賃加工）			325 507	9
281413	モス型集積回路（論理素子）			X	1
281421	混成集積回路			271 213	4
281491	集積回路（賃加工）			X	2
281511	液晶パネル			715 431	3

第16-1表 品目別 製造品出荷額、加工賃収入額及び産出事業所数（従業者4人以上の事業所）

品目番号	製 造 品 、 賃 加 工 品 名	単位	数 量	製造品出荷額、 加工賃収入額	産出事 業所数
				万円	
281519	その他のフラットパネル			X	1
281591	液晶パネル・フラットパネル（賃加工）			108 953	5
282111	抵抗器			2 617 093	30
282112	固定コンデンサ			6 220 419	15
282113	コンデンサ（固定コンデンサを除く）			X	1
282114	変成器			1 065 973	19
282115	複合部品			6 630 277	6
282191	抵抗器・コンデンサ・変成器・複合部品（賃加工）			76 951	15
282212	磁気ヘッド			X	1
282213	小形モータ（3W未満のもの）			731 879	16
282291	音響部品・磁気ヘッド・小形モータ（賃加工）			44 262	12
282311	プリント配線板用コネクタ			1 360 985	8
282312	コネクタ（プリント配線板用コネクタを除く）			1 124 036	21
282313	スイッチ			X	1
282314	リレー			71 778	6
282391	コネクタ・スイッチ・リレー（賃加工）			209 229	15
283191	半導体メモリメディア（賃加工）			X	2
284111	リジッドプリント配線板			8 454 671	16
284112	フレキシブルプリント配線板			X	2
284113	モジュール基板			2 379 527	5
284119	その他の電子回路基板			110 597	5
284191	電子回路基板（賃加工）			184 173	26
284211	プリント配線実装基板			3 037 828	28
284212	モジュール実装基板			X	2
284291	電子回路実装基板（賃加工）			1 008 719	56
285111	スイッチング電源			1 776 773	6
285119	その他の高周波ユニット			X	1
285121	コントロールユニット			2 982 666	3
285191	電源ユニット・高周波ユニット・コントロールユニット（賃加工）			23 555	4
285911	液晶モジュール（他で生産されたパネルを用いるもの）			X	2
285912	光ピックアップユニット・モジュール			X	2
285914	紙幣識別ユニット、貨幣区分ユニット			X	2
285919	他に分類されないユニット部品			879 229	10
285991	その他のユニット部品（賃加工）			137 573	8
289911	磁性材部品（粉末や金によるもの）			X	1
289912	水晶振動子（時計用を除く）			4 286 112	3
289913	シリコンウエハ（表面研磨したもの）			233 831	3
289919	他に分類されない通信機械器具の部分品・附属品			1 963 616	43
289929	他に分類されない電子部品・デバイス・電子回路			8 886 870	68
289991	その他の電子部品・デバイス・電子回路（賃加工）			2 549 578	67
29	電気機械器具			34 920 411	660
291112	エンジン発電機（交流）	台	400	151 686	3
291113	直流電動機（70W以上）	台	620	8 052	4
291114	単相誘導電動機（70W以上）	台	53 090	98 426	3
291115	三相誘導電動機（70W以上）	台	7 657	69 696	5
291119	その他の交流電動機（70W以上）			X	1
291121	直流・交流小形電動機（3W以上70W未満）			5 611 408	25
291129	その他の小形電動機（3W以上70W未満）			402 466	11
291139	その他の発電機			13 638	4
291149	その他の回転電気機械			105 724	4
291151	発電機・電動機・その他の回転電気機械の部分品・取付具・附属品			185 861	20
291191	発電機・電動機・その他の回転電気機械・同部分品・取付具・附属品（賃加工）			124 766	18
291211	標準変圧器	台	X	X	2
291212	非標準変圧器	台	X	X	1
291213	特殊用途変圧器	台	1 281 440	196 216	5
291214	計器用変成器	台	X	X	2
291216	変圧器類の部分品・取付具・附属品			24 724	3
291291	変圧器類・同部分品・取付具・附属品（賃加工）			15 275	5
291311	継電器			888 541	5
291312	遮断器			X	2
291313	開閉器			1 467 403	14
291314	プログラマブルコントローラ			X	1
291315	電力開閉装置の部分品・取付具・附属品			X	2
291391	電力開閉装置・同部分品・取付具・附属品（賃加工）			65 189	3
291411	配電盤			147 222	16
291412	監視制御装置			184 185	16
291413	分電盤			116 515	11
291419	その他の配電盤・電力制御装置			237 418	9
291421	配電盤・電力制御装置の部分品・取付具・附属品			134 963	23
291491	配電盤・電力制御装置・同部分品・取付具・附属品（賃加工）			97 202	20
291511	小形開閉器	千個	X	X	1
291512	点滅器	千個	10 682	99 965	4
291513	接続器	千個	20 082	223 182	5
291519	その他の配線器具・配線附属品			922 081	10

第16-1表 品目別 製造品出荷額、加工賃収入額及び産出事業所数（従業者4人以上の事業所）

品目番号	製 造 品 、 賃 加 工 品 名	単位	数 量	製造品出荷額、 加工賃収入額	産出事業所数
				万円	
291591	配線器具・配線附属品（賃加工）			53 870	11
292113	電気溶接機の部分品・取付具・附属品			X	2
292211	充電発電機	台	X	X	2
292212	始動電動機	台	X	X	2
292219	その他の内燃機関電装品			X	1
292221	内燃機関電装品の部分品・取付具・附属品			677 484	24
292291	内燃機関電装品・同部分品・取付具・附属品（賃加工）			51 775	11
292911	コンデンサ（蓄電器）			30 895	3
292912	電気炉	台	X	X	1
292913	産業用電熱装置			172 363	4
292914	電力変換装置			1 400 744	7
292929	その他の産業用電気機械器具の部分品・取付具・附属品			1 006 102	30
292991	その他の産業用電気機械器具・同部分品・取付具・附属品（賃加工）			489 839	22
293119	その他のちゅう房機器			X	2
293121	ちゅう房機器の部分品・取付具・附属品			16 916	4
293191	ちゅう房機器・同部分品・取付具・附属品（賃加工）			X	2
293212	換気扇	台	X	X	2
293219	その他の空調・住宅関連機器			404 971	8
293221	空調・住宅関連機器の部分品・取付具・附属品			366 448	6
293291	空調・住宅関連機器・同部分品・取付具・附属品（賃加工）			27 516	4
293321	衣料衛生関連機器の部分品・取付具・附属品			308 589	4
293391	衣料衛生関連機器・同部分品・取付具・附属品（賃加工）			X	1
293912	理容用電気器具			775 061	4
293919	他に分類されない民生用電気機械器具			300 881	11
293929	その他の民生用電気機械器具の部分品・取付具・附属品			304 281	14
293991	その他の民生用電気機械器具・同部分品・取付具・附属品（賃加工）			62 656	11
294113	自動車用電球			X	2
294119	その他の電球			X	1
294129	その他の放電ランプ			X	2
294191	電球（賃加工）			X	1
294211	白熱電灯器具			X	1
294212	直管蛍光灯器具			X	1
294219	その他の電気照明器具			216 398	8
294221	電気照明器具の部分品・取付具・附属品			102 815	7
294291	電気照明器具・同部分品・取付具・附属品（賃加工）			46 338	6
295114	蓄電池の部分品・取付具・附属品			6 921	3
295191	蓄電池・同部分品・取付具・附属品（賃加工）			101 612	3
295212	一次電池の部分品・取付具・附属品			X	1
295291	一次電池・同部分品・取付具・附属品（賃加工）			X	1
296113	X線装置の部分品・取付具・附属品			X	2
296211	医療用電子応用装置			X	2
296212	医療用電子応用装置の部分品・取付具・附属品			X	2
296291	医療用電子応用装置・同部分品・取付具・附属品（賃加工）			X	1
296911	超音波応用装置			1 614 318	7
296914	数値制御装置			X	2
296919	他に分類されない電子応用装置			338 433	9
296929	その他の電子応用装置の部分品・取付具・附属品			344 862	7
296991	その他の電子応用装置・同部分品・取付具・附属品（賃加工）			20 754	3
297111	電気計器			2 028 636	8
297112	電気測定器			2 952 470	15
297113	半導体・I C測定器			1 003 749	9
297119	その他の電気計測器			398 122	5
297121	電気計測器の部分品・取付具・附属品			257 751	16
297191	電気計測器・同部分品・取付具・附属品（賃加工）			42 268	13
297211	工業計器			262 754	5
297212	工業計器の部分品・取付具・附属品			240 703	12
297291	工業計器・同部分品・取付具・附属品（賃加工）			31 295	10
297311	医療用計測器			X	2
297312	医療用計測器の部分品・取付具・附属品			26 757	6
297391	医療用計測器・同部分品・取付具・附属品（賃加工）			6 602	4
299911	導入線			X	2
299912	太陽電池モジュール			X	2
299919	他に分類されない電気機械器具			2 804 556	16
299991	その他の電気機械器具（賃加工）			45 183	12
30	情報通信機械器具			41 701 145	285
301119	その他の電話（有線）装置			X	1
301122	ファクシミリ（高速を除く）			X	1
301129	その他の電信・画像（有線）装置			X	1
301191	有線通信機械器具（賃加工）			22 760	3
301211	携帯電話機、PHS電話機			144 026	3
301291	携帯電話機・PHS電話機（賃加工）			9 292	4
301311	ラジオ放送装置、テレビジョン放送装置			X	1
301312	固定局通信装置			654 106	4
301313	その他の移動局通信装置			1 821 549	8

第16-1表 品目別 製造品出荷額、加工賃収入額及び産出事業所数（従業者4人以上の事業所）

品目番号	製 造 品 、 賃 加 工 品 名	単位	数 量	製造品出荷額、 加工賃収入額	産出事 業所数
				万円	
301314	携帯用通信装置（可搬用を含む）			X	1
301315	無線応用装置			13 401 149	10
301319	その他の無線通信装置			142 580	5
301391	無線通信機械器具（賃加工）			364 480	13
301511	交通信号保安装置			95 962	4
301512	交通信号保安装置の部分品・取付具・附属品			42 867	5
301591	交通信号保安装置・同部分品・取付具・附属品（賃加工）			X	1
301911	火災報知設備			X	1
301919	他に分類されない通信関連機械器具			161 059	7
301991	その他の通信機械器具・同関連機械器具（賃加工）			60 308	3
302112	ビデオカメラ（放送用を除く）	台	X	X	1
302113	ビデオ機器の部分品・取付具・附属品			376 387	4
302191	ビデオ機器・同部分品・取付具・附属品（賃加工）			31 528	7
302211	デジタルカメラ	台	X	X	1
302212	デジタルカメラの部分品・取付具・附属品			762 209	33
302291	デジタルカメラ・同部分品・取付具・附属品（賃加工）			90 840	23
302312	カーステレオ	台	X	X	1
302313	デジタルオーディオディスクプレーヤ			3 321 205	3
302315	ハイファイ用・自動車用スピーカシステム			X	1
302319	その他の電気音響機械器具			228 788	5
302321	スピーカシステム、マイクロホン、イヤホン、音響用ピックアップ類等（完成品）			16 518	3
302322	電気音響機械器具の部分品・取付具・附属品			854 742	12
302391	電気音響機械器具・同部分品・取付具・附属品（賃加工）			77 980	10
303113	電子計算機の部分品・取付具・附属品			2 942 443	12
303191	電子計算機・同部分品・取付具・附属品（賃加工）			X	1
303211	パーソナルコンピュータ			X	1
303212	パーソナルコンピュータの部分品・取付具・附属品			1 280 953	6
303291	パーソナルコンピュータ・同部分品・取付具・附属品（賃加工）			145 703	12
303319	その他の外部記憶装置			X	1
303321	外部記憶装置の部分品・取付具・附属品			2 862 452	3
303411	印刷装置			4 250 944	5
303412	印刷装置の部分品・取付具・附属品			2 301 684	19
303491	印刷装置・同部分品・取付具・附属品（賃加工）			76 831	10
303511	表示装置			X	2
303512	表示装置の部分品・取付具・附属品			64 662	5
303591	表示装置・同部分品・取付具・附属品（賃加工）			X	2
303911	金融用端末装置			X	2
303919	その他の端末装置			X	1
303929	その他の入出力装置			X	1
303941	その他の附属装置の部分品・取付具・附属品			360 522	16
303991	その他の附属装置・同部分品・取付具・附属品（賃加工）			25 941	6
31	輸送機械器具			35 190 564	484
311115	特別用途車	台	X	X	2
311191	自動車（二輪自動車を含む）（賃加工）			X	1
311213	トラックボデー			X	2
311214	特別用途車ボデー			X	1
311291	自動車車体・附随車（賃加工）			17 544	3
311312	自動車用ディーゼル機関（ディーゼルエンジン）	台	X	X	1
311314	自動車用内燃機関の部分品・取付具・附属品			10 746 734	58
311315	駆動・伝導・操縦装置部品			3 677 800	54
311316	懸架・制動装置部品			4 312 161	47
311317	シャシー部品、車体部品			2 299 410	20
311318	カーエアコン			542 130	9
311329	その他の自動車部品（二輪自動車部品を含む）			7 246 055	51
311331	KDセット（乗用車、バス、トラック）			X	1
311391	自動車部分品・附属品（二輪自動車を含む）（賃加工）			1 695 914	117
312191	鉄道車両（賃加工）			X	1
312211	機関車の部分品・取付具・附属品			X	2
312212	電車・客貨車の部分品・取付具・附属品			22 407	3
312291	鉄道車両用部分品（賃加工）			2 349	3
313312	プラスチック製舟艇の新造	隻	X	X	1
313411	船用ディーゼル機関	台	X	X	1
313419	その他の船用機関			X	2
313421	船用機関の部分品・取付具・附属品			973 714	15
313491	船用機関・同部分品・取付具・附属品（賃加工）			106 899	17
314213	航空機用エンジンの部分品・取付具・附属品			716 312	4
314291	航空機用エンジン・同部分品・取付具・附属品（賃加工）			23 810	4
314919	その他の航空機部分品・補助装置			151 686	13
314991	その他の航空機部分品・補助装置（賃加工）			35 108	12
315112	フォークリフトトラックの部分品・取付具・附属品			62 144	5
315191	フォークリフトトラック・同部分品・取付具・附属品（賃加工）			59 653	4
315919	他に分類されない産業用運搬車両			X	1
315921	その他の産業用運搬車両の部分品・取付具・附属品			51 002	5
315991	その他の産業用運搬車両・同部分品・取付具・附属品（賃加工）			X	2

第16-1表 品目別 製造品出荷額、加工賃収入額及び産出事業所数（従業者4人以上の事業所）

品目番号	製 造 品 、 賃 加 工 品 名	単位	数 量	製造品出荷額、 加工賃収入額	産出事 業所数
				万円	
319114	車いす（手動式）	台	845	8 086	3
319116	自転車の部分品・取付具・附属品			X	2
319191	自転車・同部分品（賃加工）			24 103	6
319919	他に分類されない輸送用機械器具、同部分品・取付具・附属品			102 184	5
319991	他に分類されない輸送用機械器具・同部分品・取付具・附属品（賃加工）			49 885	6
32	その他の製品			14 853 245	350
321111	貴金属製装身具（宝石、象牙、亀甲を含む）			X	1
321211	貴金属・宝石製装身具附属品、同材料加工品、同細工品			X	1
321919	その他の貴金属・宝石製品（装身具・装飾品を除く）の附属品、同材料 加工品、同細工品			X	1
322114	装身具・装飾品（貴金属・宝石製を除く）の部分品・附属品			X	1
322191	装身具・装飾品（賃加工）			X	1
322311	プラスチック製ボタン			X	2
322411	縫針、ミシン針	万本	73 580	662 089	3
322419	その他の針、同関連品			32 877	3
322491	針・ピン・ホック・スナップ・同関連品（賃加工）			1 025	3
323111	ウォッチ（ムーブメントを含む）	個	78 641 177	5 812 406	3
323112	クロック（ムーブメントを含む）			X	1
323119	その他の時計			X	2
323121	時計の部分品			1 305 851	15
323139	その他の時計側			21 116	3
323191	時計・同部分品（賃加工）			485 358	9
324911	電子楽器			X	1
324912	ギター（電気ギターを含む）	本	68 409	299 011	17
324919	その他の洋楽器、和楽器			112 146	6
324921	楽器の部分品・取付具・附属品			18 186	4
324991	その他の楽器・楽器部分品・同材料（賃加工）			93 798	12
325113	金属製がん具			X	2
325114	プラスチックモデルキット			X	1
325119	その他のプラスチック製がん具			X	2
325129	その他の娯楽用具・がん具			3 157	4
325131	娯楽用具・がん具の部分品・附属品			X	1
325191	娯楽用具・がん具（賃加工）			67 981	3
325219	その他の人形			12 126	3
325311	野球・ソフトボール用具			X	2
325312	バスケットボール・バレーボール・ラグビー・サッカー等用具			X	1
325313	テニス・卓球・バドミントン用具			X	2
325314	ゴルフ・ホッケー用具			386 251	7
325315	スキー・水上スキー・スケート用具			183 164	8
325317	釣道具、同附属品			151 072	12
325319	その他の運動用具			183 543	11
325321	運動用具の部分品・附属品			56 213	5
325391	運動用具（賃加工）			32 909	7
326112	シャープペンシル	千本	X	X	1
326113	万年筆・シャープペンシル部分品、ペン先、ペン軸			X	2
326114	ボールペン			X	2
326115	マーキングペン			X	1
326116	ボールペン・マーキングペン部分品			34 311	4
326191	万年筆・ペン類・鉛筆（賃加工）			X	1
326211	水彩絵具			X	1
326219	毛筆、その他の絵画用品			X	1
326911	印章、印肉、スタンプ、スタンプ台			2 492	4
326921	その他の事務用品の部分品・附属品			X	2
326991	その他の事務用品（賃加工）			17 329	3
327111	漆器製家具			67 347	9
327112	漆器製台所・食卓用品			8 640	7
327119	その他の漆器製品			X	1
327191	漆器（賃加工）			78 925	5
328191	麦わら・パナマ類帽子・わら工品（賃加工）			X	1
328211	畳、畳床	畳	73 254	53 319	12
328212	畳表	畳	35 104	7 962	3
328213	花むしろ、ござ			X	1
328291	畳・むしろ類（賃加工）			9 825	5
328311	うちわ、扇子（骨を含む）			X	1
328312	ちょうちん（骨を含む）			X	1
328391	うちわ・扇子・ちょうちん（賃加工）			X	1
328411	歯ブラシ			X	1
328419	その他のブラシ			X	1
328491	ほうき・ブラシ（賃加工）			X	1
328929	他に分類されない生活雑貨製品			X	2
329111	煙火（がん具用を含む）			133 786	11
329211	看板、標識機、展示装置（電氣的、機械的でないもの）			201 922	37
329212	看板、標識機、展示装置（電氣的、機械的なもの）			248 798	9

第16-1表 品目別 製造品出荷額、加工賃収入額及び産出事業所数（従業者4人以上の事業所）

品目番号	製 造 品 、 賃 加 工 品 名	単位	数 量	製造品出荷額、 加工賃収入額	産出事 業所数
				万円	
329291	看板・標識機（賃加工）			3 458	3
329311	パレット			472 140	5
329419	その他のモデル、模型			X	2
329511	工業用模型（木型を含む）			38 816	6
329591	工業用模型（木型を含む）（賃加工）			X	2
329611	音響用情報記録物			X	1
329612	映像用情報記録物			X	1
329713	眼鏡レンズ（コンタクトレンズを含む）			X	2
329912	線香類	キログラム	X	X	1
329914	ユニット住宅			X	1
329915	ルームユニット			X	2
329919	他に分類されないその他の製品			1 142 387	27
329991	他に分類されないその他の製品（賃加工）			109 885	6

（注） 集計対象のうち、個人経営調査票で把握した事業所については、出荷金額のみ記載しており、最大3品目までの品目数で調査を行った。

第16-2表 品目別 製造品出荷額、加工賃収入額及び産出事業所数（従業者3人以下の事業所）

品目番号	製 造 品 、 賃 加 工 品 名	単位	数 量	製造品出荷額、 加工賃収入額	産出事 業所数
				万円	
09	食料品			387 133	416
91111	部分肉、冷凍肉（プロイラーを除く）			X	2
91212	肉製品			5 286	6
91311	処理牛乳			X	1
91412	チーズ	トン	—	X	1
91414	アイスクリーム			X	1
91419	その他の乳製品			X	1
91911	プロイラー加工品（解体品を含む）			X	2
91919	他に分類されない畜産食料品			X	1
92211	寒天	キログラム	22 485	18 232	3
92212	海藻加工品			X	1
92291	海藻加工（賃加工）			X	1
92312	その他の水産練製品			X	1
92511	冷凍水産物			X	1
92611	冷凍水産食品			X	1
92919	他に分類されない水産食料品			17 096	15
92921	水産食料品副産物			X	1
92991	その他の水産食料品（賃加工）			3 470	3
93111	野菜缶詰（瓶詰・つぼ詰を含む）			6 620	4
93129	その他の農産保存食料品			65 031	15
93191	野菜缶詰・果実缶詰・農産保存食料品（賃加工）			X	2
93211	野菜漬物（果実漬物を含む）			21 369	19
93291	野菜漬物（賃加工）			3 812	4
94111	味そ（粉味そを含む）	トン	723	23 257	25
94191	味そ（賃加工）			1 070	4
94211	しょう油、食用アミノ酸（粉しょう油、固形しょう油を含む）	キロリットル	244	9 194	14
94411	食酢	キロリットル	X	X	1
94919	他に分類されない調味料			X	1
96111	精米（砕精米を含む）	トン	599	23 415	11
96191	精米・精麦（賃加工）			1 615	4
96919	他に分類されない精穀・製粉品			6 026	8
97111	食パン			1 997	8
97112	菓子パン（イーストドーナッツを含む）			5 882	13
97191	パン（賃加工）			X	1
97211	洋生菓子			8 246	11
97212	和生菓子			25 262	33
97291	生菓子（賃加工）			761	4
97311	ビスケット類、干菓子			6 874	12
97391	ビスケット類・干菓子（賃加工）			X	2
97411	米菓			X	2
97491	米菓（賃加工）			X	2
97911	あめ菓子			4 253	5
97912	チョコレート類			5 951	3
97919	他に分類されない菓子			996	4
97991	その他のパン・菓子（賃加工）			X	2
98129	その他の動植物油脂			X	1
99191	でんぷん（賃加工）			X	1
99211	即席めん類			X	1
99212	和風めん			9 508	17
99213	洋風めん			X	1
99214	中華めん			7 537	13
99291	めん類（賃加工）			X	2
99311	豆腐、しみ豆腐、油揚げ類			21 098	36
99391	豆腐・油揚げ（賃加工）			2 723	4
99411	あん類			2 372	4
99611	そう（惣）菜			10 502	12
99691	そう（惣）菜（賃加工）			X	1
99711	すし、弁当、おにぎり			12 212	12
99712	調理パン、サンドイッチ			X	1
99919	その他の酵母剤			4 121	3
99921	こうじ、種こうじ、麦芽			3 100	8
99931	ふ、焼ふ			1 762	5
99933	切餅、包装餅（和生菓子を除く）			X	2
99934	栄養補助食品（錠剤、カプセル等の形状のもの）			X	2
99939	その他の製造食料品			16 942	32
99991	他に分類されない食料品（賃加工）			X	2

第16-2表 品目別 製造品出荷額、加工賃収入額及び産出事業所数（従業者3人以下の事業所）

品目番号	製 造 品 、 賃 加 工 品 名	単位	数 量	製造品出荷額、 加工賃収入額	産出事 業所数
				万円	
10	飲料・たばこ・飼料			43 456	33
101111	炭酸飲料			X	1
101112	ジュース			X	2
101115	ミネラルウォーター			X	1
101119	その他の清涼飲料			X	2
102111	果実酒	キロリットル	X	X	2
102311	清酒（濁酒を含む）	キロリットル	299	17 927	10
102312	清酒かす	—		X	2
102412	焼酎	キロリットル	X	X	1
102419	その他の蒸留酒・混成酒			579	3
103191	製茶（賃加工）			X	1
103211	コーヒー			X	1
106311	有機質肥料			8 367	7
11	繊維工業品			95 851	183
111513	アクリル紡績糸（混紡を含む）	トン	X	X	1
111691	毛紡績糸（賃加工）			X	1
112131	白もめん（さらし地、手ぬぐい地、ゆかた地）	千平方メートル	—	X	1
112139	その他の綿小幅織物	千平方メートル	—	X	1
112219	その他の絹広幅織物	千平方メートル	—	X	1
112221	ちりめん類（小幅のもの）	千平方メートル	—	X	1
112229	その他の絹小幅織物	千平方メートル	2	2 611	7
112511	細幅織物			X	1
112991	その他の織物（賃加工）			X	1
113191	丸編ニット生地（賃加工）			X	2
113291	たて編ニット生地（賃加工）			X	1
113311	横編ニット生地（半製品を含む）	トン	—	X	1
113391	横編ニット生地（半製品を含む）（賃加工）			581	4
114211	絹・人絹織物精練・漂白・染色			X	2
114511	綿織物手加工染色・整理			1 306	4
114512	絹織物手加工染色・整理			273	3
114591	綿織物手加工染色・整理（賃加工）			X	1
114592	絹織物手加工染色・整理（賃加工）			X	2
114593	その他の織物手加工染色・整理（賃加工）			413	3
114611	綿状繊維染色・整理、綿糸染			X	1
114811	繊維雑品染色・整理（起毛を含む）			X	1
114891	繊維雑品染色・整理（起毛を含む）（賃加工）			X	1
115119	その他の繊維製ロープ・コード・トワイン（麻を含む）			X	1
115912	ふとん綿（中入綿を含む）	トン	X	X	1
115919	他に分類されない繊維粗製品			X	1
116115	織物製成人男子・少年用制服ズボン	点	—	X	1
116191	織物製成人男子・少年服（賃加工）			592	4
116211	織物製成人女子・少女用ワンピース・スーツ上衣（ブレザー、ジャンパー等を含む）	点	4 388	3 282	7
116212	織物製成人女子・少女用スカート・ズボン	点		X	1
116213	織物製成人女子・少女用ブラウス	ダース	56	875	3
116214	織物製成人女子・少女用オーバー・レインコート	着	X	X	1
116291	織物製成人女子・少女服（賃加工）			2 181	8
116511	織物製事務用・作業用・衛生用衣服			316	3
116591	織物製事務用・作業用・衛生用・スポーツ用衣服（賃加工）			1 723	3
116711	ニット製アウターシャツ類	デカ	—	X	2
116791	ニット製アウターシャツ類（賃加工）			3 498	3
116812	ニット製成人女子・少女用セーター・カーディガン・ベスト類	デカ	8 460	X	2
116891	セーター類（賃加工）			2 069	4
116911	ニット製スポーツ上衣	デカ	—	X	1
116912	ニット製スポーツ用ズボン・スカート	デカ	—	X	1
118111	既製和服・帯（縫製加工されたもの）			241	3
118119	その他の和装製品（ニット製を含む）			X	1
118191	和装製品（足袋を含む）（賃加工）			344	3
118411	ソックス	千足	83	2 900	3
118421	タイツ	千足	—	X	1
118491	靴下（賃加工）			X	1

第16-2表 品目別 製造品出荷額、加工賃収入額及び産出事業所数（従業者3人以下の事業所）

品目番号	製 造 品 、 賃 加 工 品 名	単位	数 量	製造品出荷額、 加工賃収入額	産出事 業所数
				万円	
118512	作業用ニット手袋	千双	566	X	2
118619	その他の帽子（フェルト製、ニット製、帽体を含む）			1 664	3
118691	帽子（帽体を含む）（賃加工）			X	1
118911	毛皮製衣服・身の回り品			X	2
118991	他に分類されない衣服・繊維製身の回り品（毛皮製を含む）（賃加工）			X	2
119111	ふとん（羊毛ふとんを含む）			3 536	7
119112	羽毛ふとん			X	2
119119	その他の寝具（毛布を除く）			353	3
119191	寝具（賃加工）			1 455	6
119411	綿帆布製品			12 514	7
119412	合成繊維帆布製品			8 936	10
119419	その他の繊維製帆布製品			X	2
119491	帆布製品（賃加工）			474	3
119591	繊維製袋（賃加工）			X	1
119611	刺しゅう製品			X	1
119691	刺しゅう製品（賃加工）			8 171	14
119791	タオル（賃加工）			X	2
119919	他に分類されない繊維製品（ニット製を含む）			4 451	10
119991	他に分類されない繊維製品（賃加工）			486	5
12	木材・木製品			265 758	287
121111	板類	立方メートル	4 910	34 837	32
121112	ひき割類	立方メートル	1 139	9 467	17
121113	ひき角類	立方メートル	4 223	25 275	21
121114	箱材、荷造用仕組材			6 238	5
121119	その他の製材製品			30 905	8
121121	木材の素材（製材工場からのもの）			4 507	6
121122	製材くず			429	8
121191	一般製材（賃加工）			12 978	26
121211	単板（ベニヤ）			X	2
121291	単板（賃加工）			1 047	3
121311	木材チップ			61 646	8
121911	経木、同製品			X	1
121919	他に分類されない特殊製材品			X	2
121991	その他の特殊製材（賃加工）			X	2
122111	造作材（建具を除く）			1 647	9
122191	造作材（賃加工）			3 244	5
122211	普通合板			X	2
122311	集成材			3 294	3
122411	住宅建築用木製組立材料			13 381	5
122491	建築用木製組立材料（賃加工）			X	2
122711	銘板、銘木、床柱			X	2
122791	銘板・銘木・床柱（賃加工）			X	1
122811	床板			X	2
122891	床板（賃加工）			348	3
123111	竹・とう・きりゅう等容器			363	3
123191	竹・とう・きりゅう等容器（賃加工）			X	1
123211	木箱			3 838	4
123212	折箱			3 002	4
123213	取枠、巻枠（木製ドラムを含む）			X	1
123291	木箱・折箱（賃加工）			767	3
123312	おけ類			4 796	8
129191	木材薬品処理（賃加工）			347	3
129211	コルク製品			X	1
129911	柄、引手、つまみ、握り、台木、これらの類似品			1 840	5
129912	木製台所用品			4 534	12
129915	木製履物（台を含む）			X	1
129916	曲輪、曲物			2 051	4
129919	その他の木製品			16 633	44
129991	他に分類されない木製品（塗装を含む）（賃加工）			4 762	18
13	家具・装備品			327 815	536
131111	木製机・テーブル・いす			38 983	76
131112	木製流し台・調理台・ガス台（キャビネットが木製のもの）			2 946	10
131113	たんす			2 842	18
131114	木製棚・戸棚			38 043	69

第16-2表 品目別 製造品出荷額、加工賃収入額及び産出事業所数（従業者3人以下の事業所）

品目番号	製 造 品 、 賃 加 工 品 名	単位	数 量	製造品出荷額、 加工賃収入額	産出事 業所数
				万円	
131115	木製音響機器用キャビネット			2 918	5
131116	木製ベッド			540	6
131119	その他の木製家具（漆塗りを除く）			26 703	45
131191	木製家具（塗装を含む）（賃加工）			16 633	28
131211	金属製机・テーブル・いす			X	1
131214	金属製流し台・調理台・ガス台（キャビネットが金属製のもの）			X	1
131219	その他の金属製家具			X	1
131291	金属製家具（塗装を含む）（賃加工）			X	2
132111	宗教用具			15 005	18
132191	宗教用具（賃加工）			X	2
133111	建具（金属製を除く）			156 081	216
133191	建具（塗装を含む）（賃加工）			5 711	15
139111	事務所用・店舗用装備品			2 761	3
139191	事務所用・店舗用装備品（賃加工）			X	2
139211	窓用・扉用日よけ			X	1
139212	びょうぶ、衣こう、すだれ、ついたて（掛軸、掛地図を含む）等			698	3
139311	鏡縁・額縁			7 840	8
139391	鏡縁・額縁（賃加工）			682	3
139919	他に分類されない家具・装備品			X	2
139991	他に分類されない家具・装備品（賃加工）			X	1
14	パルプ・紙・紙加工品			65 772	75
142122	障子紙、書道用紙	トン	—	X	1
142411	手すき和紙			X	2
143391	壁紙・ふすま紙（賃加工）			1 717	4
144111	帳簿類			X	1
144112	事務用書式類			X	2
144113	事務用紙袋			X	2
144119	その他の事務用・学用紙製品			X	2
144191	事務用・学用紙製品（賃加工）			X	1
144211	祝儀用品			16 093	9
144291	日用紙製品（賃加工）			4 563	5
144919	その他の紙製品			6 772	7
144991	その他の紙製品（賃加工）			X	2
145311	段ボール箱			7 960	6
145391	段ボール箱（賃加工）			7 617	7
145411	印刷箱			2 595	4
145412	簡易箱			847	5
145413	貼箱			1 869	5
145419	その他の紙器			X	1
145491	紙器（賃加工）			X	2
149959	他に分類されないパルプ・紙・紙加工品			5 357	4
149991	その他のパルプ・紙・紙加工品（賃加工）			X	2
149992	紙裁断（賃加工）			X	1
15	印刷・関連品			270 803	330
151111	オフセット印刷物（紙に対するもの）			178 755	168
151191	オフセット印刷（紙に対するもの）（賃加工）			16 442	25
151211	とつ版印刷物（紙に対するもの）			5 779	17
151212	おう版印刷物（紙に対するもの）			3 202	5
151291	オフセット印刷以外の印刷（紙に対するもの）（賃加工）			4 442	10
151311	紙以外のものに対する印刷物			12 169	17
151391	紙以外のものに対する印刷（賃加工）			15 641	21
152111	写真製版（写真植字を含む）			9 654	10
152191	写真製版（写真植字を含む）（賃加工）			2 130	7
153191	製本（賃加工）			13 244	29
153291	印刷物加工（賃加工）			6 638	16
159191	その他の印刷関連（賃加工）			2 707	5
16	化学工業製品			27 661	21
161212	配合肥料			X	1
161919	その他の化学肥料			X	1
162949	他に分類されない無機化学工業製品			X	1
162991	その他の無機化学工業製品（賃加工）			X	1
163213	合成アセトン	トン	X	X	1
163222	トリクロルエチレン	トン	X	X	1

第16-2表 品目別 製造品出荷額、加工賃収入額及び産出事業所数（従業者3人以下の事業所）

品目番号	製 造 品 、 賃 加 工 品 名	単位	数 量	製造品出荷額、 加工賃収入額	産出事 業所数
				万円	
163239	その他の脂肪族系中間物			X	1
163919	その他のメタン誘導品			X	1
163991	その他の有機化学工業製品（賃加工）			X	1
164221	洗濯用合成洗剤	トン	X	X	1
164222	台所用合成洗剤	トン	X	X	1
164225	工業用合成洗剤	トン	X	X	1
164416	無溶剤系合成樹脂塗料	トン	X	X	1
164691	洗淨剤・磨用剤（賃加工）			X	1
165111	医薬品原末、原液			X	1
165411	生薬・漢方			X	1
166116	化粧水			X	2
166117	乳液			X	1
166211	シャンプー、ヘアリンス			X	1
166213	整髪料			X	1
169691	天然樹脂製品・木材化学製品（賃加工）			X	1
17	石油製品・石炭製品			260 722	8
174111	アスファルト舗装混合材、タール舗装混合材（アスファルトブロック、タールブロックを含む）			260 722	8
18	プラスチック製品			190 047	184
181111	プラスチック平板（厚さ0. 5 mm以上で硬質のもの）	トン	—	X	2
181112	プラスチック波板（厚さ0. 5 mm以上で硬質のもの）	トン	—	X	1
181191	プラスチック板・棒（賃加工）			2 513	5
181311	プラスチック継手（バルブ、コックを含む）	トン	X	X	2
181391	プラスチック継手（賃加工）			X	1
181491	プラスチック異形押出製品（賃加工）			X	1
181511	プラスチック板・棒・管・継手・異形押出製品の加工品（切断、接合、塗装、蒸着めっき、バフ加工等）			12 137	6
181591	プラスチック板・棒・管・継手・異形押出製品の加工品（賃加工）			6 340	7
182111	包装用軟質プラスチックフィルム（厚さ0. 2 mm未満で軟質のもの）	トン	X	X	1
182112	その他の軟質プラスチックフィルム（厚さ0. 2 mm未満で軟質のもの）	トン	—	X	1
182191	プラスチックフィルム（賃加工）			X	1
182211	プラスチックシート（厚さ0. 2 mm以上で軟質のもの）	トン	X	X	1
182291	プラスチックシート（賃加工）			X	1
182511	プラスチックフィルム・シート・床材・合成皮革加工品（切断、接合、塗装、蒸着めっき、バフ加工等）			3 208	4
182591	プラスチックフィルム・シート・床材・合成皮革加工品（賃加工）			X	2
183111	電気機械器具用プラスチック製品			13 559	15
183191	電気機械器具用プラスチック製品（賃加工）			9 854	10
183211	自動車用プラスチック製品			15 115	10
183212	輸送機械用プラスチック製品（自動車用を除く）			X	2
183291	輸送機械用プラスチック製品（賃加工）			746	4
183319	その他の工業用プラスチック製品			11 971	16
183391	その他の工業用プラスチック製品（賃加工）			5 720	9
183411	工業用プラスチック製品の加工品（切断、接合、塗装、蒸着めっき、バフ加工等）			8 412	11
183491	工業用プラスチック製品の加工品（賃加工）			11 491	18
184111	軟質プラスチック発泡製品（半硬質性を含む）	トン	X	X	1
184411	強化プラスチック製容器・浴槽・浄化槽	トン	X	X	1
184412	工業用強化プラスチック製品	トン	X	X	1
184511	発泡・強化プラスチック製品の加工品（切断、接合、塗装、蒸着めっき、バフ加工等）			5 863	3
184591	発泡・強化プラスチック製品の加工品（賃加工）			X	1
185111	プラスチック成形材料			13 270	4
185191	プラスチック成形材料（賃加工）			1 665	4
185211	廃プラスチック製品	トン	X	X	1
189111	日用雑貨・台所用品・食卓用品・浴室用品			9 511	6
189191	プラスチック製日用雑貨・食卓用品等（賃加工）			1 663	4
189211	プラスチック製中空成形容器			X	2
189219	その他のプラスチック製容器			X	1
189291	プラスチック製容器（賃加工）			X	1
189711	医療・衛生用プラスチック製品			X	2
189719	その他のプラスチック製品			X	1
189791	他に分類されないプラスチック製品（賃加工）			1 835	4
189819	他に分類されないプラスチック製品の加工品（切断、接合、塗装、蒸着めっき、バフ加工等）			X	2
189891	他に分類されないプラスチック製品の加工品（賃加工）			10 854	14
19	ゴム製品			18 097	16
192219	その他のプラスチック製履物、同附属品			X	1
193119	その他のゴムベルト			X	2

第16-2表 品目別 製造品出荷額、加工賃収入額及び産出事業所数（従業者3人以下の事業所）

品目番号	製 造 品 、 賃 加 工 品 名	単位	数 量	製造品出荷額、 加工賃収入額	産出事 業所数
				万円	
193191	ゴムベルト（賃加工）			X	1
193313	ゴム製パッキン類			X	1
193319	その他の工業用ゴム製品			11 068	5
193391	工業用ゴム製品（賃加工）			1 842	3
199991	他に分類されないゴム製品（賃加工）			1 063	3
20	なめし革・同製品・毛皮			14 395	20
202191	工業用革製品（賃加工）			1 057	3
203111	革製履物用材料、同附属品			X	1
204112	婦人用・子供用革靴	足	—	X	1
204113	運動用革靴	足	X	X	1
204119	その他の革製靴			X	1
204191	革製履物（賃加工）			X	1
206129	その他のかばん類			X	1
206191	かばん（賃加工）			X	1
207111	袋物			X	1
207191	袋物（賃加工）			X	2
207211	なめし革製ハンドバッグ	個	—	X	2
207291	ハンドバッグ（賃加工）			X	1
208191	毛皮（賃加工）			X	1
209911	服装用革ベルト			X	1
209991	その他のなめし革製品（賃加工）			X	2
21	窯業・土石製品			341 399	132
211212	強化ガラス	平方メートル	—	X	1
211219	その他の板ガラス			2 365	3
211291	板ガラス加工（賃加工）			X	2
211311	光学ガラス素地（眼鏡用を含む）	キログラム	5 128	4 633	4
211391	ガラス製加工素材（賃加工）			X	2
211591	理化学用・医療用ガラス器具（賃加工）			X	1
211611	卓上用ガラス器具			X	2
211612	ガラス製台所用品・食卓用品			X	1
211919	他に分類されないガラス、同製品			2 803	6
211991	その他のガラス・同製品（賃加工）			849	3
212211	生コンクリート	立方メートル	58 060	97 951	4
212316	土木用コンクリートブロック	トン	X	X	1
212317	道路用コンクリート製品	トン	614	3 253	3
212319	その他のコンクリート製品			4 873	3
212391	コンクリート製品（賃加工）			X	2
212991	その他のセメント製品（賃加工）			X	1
213919	その他の建設用粘土製品			X	1
214211	陶磁器製和飲食器			2 413	14
214212	陶磁器製洋飲食器			X	1
214311	陶磁器製置物			1 855	9
214413	ファインセラミック製 I C 基板、ファインセラミック製 I C パッケージ			X	1
214491	電気用陶磁器（賃加工）			X	1
214591	理化学用・工業用陶磁器（賃加工）			X	1
214711	陶磁器絵付品			610	3
214919	その他の陶磁器			X	1
214991	その他の陶磁器・同関連製品（賃加工）			X	1
217291	研削と石（賃加工）			X	1
218111	砕石			91 529	6
218211	再生骨材			X	1
218291	再生骨材（賃加工）			X	1
218411	石工品			73 273	37
218491	石工品（賃加工）			3 280	6
219411	鋳型（中子を含む）			2 590	3
219921	七宝製品			X	1
219929	その他の窯業・土石製品			10 343	4
22	鉄鋼			147 659	95
221168	鉄くず	トン	138	541	9
225111	機械用銑鉄鋳物	トン	—	6 006	9
225191	銑鉄鋳物（賃加工）			3 656	4
225291	可鍛鉄鋳物（賃加工）			X	2
225411	鍛工品	トン	69	3 583	4

第16-2表 品目別 製造品出荷額、加工賃収入額及び産出事業所数（従業者3人以下の事業所）

品目番号	製 造 品 、 賃 加 工 品 名	単位	数 量	製造品出荷額、 加工賃収入額	産出事 業所数
				万円	
225491	鍛工品（賃加工）			638	3
229111	鉄鋼切断品（溶断を含む）			53 029	7
229191	鉄鋼切断（賃加工）			11 906	5
229211	鉄スクラップ加工処理品			X	1
229291	鉄スクラップ加工処理（賃加工）			X	1
229919	その他の鉄鋼品			45 972	19
229991	他に分類されない鉄鋼品（賃加工）			17 138	31
23	非鉄金属			74 616	103
232112	はんだ、減摩合金			X	1
232211	アルミニウム再生地金、アルミニウム合金	トン	X	X	1
232291	アルミニウム第2次製錬・精製（賃加工）			3 475	3
232991	その他の非鉄金属第2次製錬・精製（賃加工）			2 107	4
233111	銅伸銅品	トン	X	X	1
233112	黄銅伸銅品	トン	X	X	1
233191	伸銅品（賃加工）			1 069	3
233211	アルミニウム圧延製品	トン	—	X	1
233212	アルミニウム押出し品（抽伸品を含む）	トン	7	935	3
233291	アルミニウム・同合金圧延（賃加工）			3 144	9
233919	その他の非鉄金属・同合金展伸材			X	1
233991	その他の非鉄金属・同合金圧延（賃加工）			3 654	3
234114	巻線	導体トン	X	X	1
234191	電線・ケーブル（賃加工）			1 999	6
235111	銅・同合金鋳物	トン	X	X	2
235191	銅・同合金鋳物（賃加工）			4 604	3
235211	アルミニウム・同合金鋳物	トン	66	9 597	4
235291	非鉄金属鋳物（賃加工）			X	2
235311	アルミニウム・同合金ダイカスト	トン	96	7 806	5
235391	アルミニウム・同合金ダイカスト（賃加工）			9 710	18
235411	亜鉛ダイカスト	トン	X	X	2
235491	非鉄金属ダイカスト（賃加工）			700	3
235511	非鉄金属鍛造品			X	1
235591	非鉄金属鍛造品（賃加工）			X	2
239912	アルミニウム・同合金粉			X	1
239921	銅、鉛、亜鉛、ニッケル、すず等粗製品			X	1
239929	その他の非鉄金属製品			X	1
239931	非鉄金属くず			3 141	16
239991	他に分類されない非鉄金属（賃加工）			1 952	4
24	金属製品			565 024	547
241119	その他のめっき板製容器			X	1
241191	ブリキ缶・その他のめっき板等製品（賃加工）			X	1
242119	その他の洋食器			X	1
242212	合板・木材加工機械用刃物			X	1
242219	その他の機械刃物			2 698	4
242291	機械刃物（賃加工）			1 399	6
242311	理髪用刃物			X	1
242312	ほう丁			X	2
242313	ナイフ類			X	1
242411	作業工具			6 035	4
242491	作業工具（賃加工）			6 725	4
242511	手引のこぎり			3 482	3
242519	その他ののこ刃			X	2
242591	手引のこぎり・のこ刃（賃加工）			259	3
242611	農業用器具			3 898	14
242612	農業用器具部分品			X	2
242691	農業用器具・同部分品（賃加工）			X	1
242911	鋳、かぎ			2 560	5
242912	建築用金物			X	2
242919	他に分類されない金物類			1 490	3
242991	その他の金物類（賃加工）			1 103	3
243111	金属製管継手			X	2
243113	その他の配管工事用附属品			1 410	3
243191	配管工事用附属品（賃加工）			4 051	4
243231	ガス機器・石油機器の部分品・附属品			X	1
243291	ガス機器・石油機器・同部分品・附属品（賃加工）			968	4

第16-2表 品目別 製造品出荷額、加工賃収入額及び産出事業所数（従業者3人以下の事業所）

品目番号	製 造 品 、 賃 加 工 品 名	単位	数 量	製造品出荷額、 加工賃収入額	産出事 業所数
				万円	
243313	放熱器、ユニットヒータ			X	1
243912	太陽熱利用機器			X	1
243919	その他の暖房・調理装置部分品			X	1
243991	その他の暖房・調理装置・同部分品（賃加工）			X	2
244111	鉄骨	トン	940	23 652	17
244112	軽量鉄骨	トン	217	5 437	12
244191	鉄骨（賃加工）			29 484	28
244219	その他の建設用金属製品			77 114	24
244291	建設用金属製品（賃加工）			9 790	9
244311	住宅用アルミニウム製サッシ			5 287	6
244312	ビル用アルミニウム製サッシ			X	1
244319	その他のアルミニウム製サッシ			X	2
244391	金属製サッシ・ドア（賃加工）			X	2
244411	鉄骨系プレハブ住宅			X	1
244412	ユニットハウス			X	1
244519	その他の建築用金属製品			7 740	12
244591	建築用金属製品（賃加工）			7 876	11
244611	板金製タンク	トン	11	776	3
244613	ドラム缶	トン	—	X	1
244614	コンテナ			X	1
244619	その他の製缶板金製品			21 546	16
244691	製缶板金製品（賃加工）			4 804	6
244692	金属板加工（賃加工）			30 211	35
245111	アルミニウム製機械部分品（機械仕上げをしないもの）			7 662	12
245119	その他の打抜・プレス加工アルミニウム、同合金製品			X	2
245191	打抜・プレス加工アルミニウム・同合金製品（賃加工）			3 750	9
245211	打抜・プレス機械部分品（機械仕上げをしないもの）			28 313	38
245219	その他の打抜・プレス金属製品			2 558	3
245291	打抜・プレス加工金属製品（賃加工）			33 174	44
245391	粉末や金製品（賃加工）			X	1
246191	金属製品塗装・エナメル塗装・ラッカー塗装（賃加工）			18 621	19
246291	溶融めっき（賃加工）			X	1
246311	金属彫刻品			X	2
246391	金属彫刻（賃加工）			5 880	13
246491	電気めっき（賃加工）			5 854	4
246511	金属熱処理品			X	2
246919	その他の金属表面処理			1 882	4
246991	陽極酸化処理（賃加工）			X	1
246992	金属張り（賃加工）			X	1
246993	金属研磨、電解研磨、シリコン研磨（賃加工）			18 892	25
246994	その他の金属表面処理（賃加工）			5 601	7
247911	鉄製金網（溶接金網、じゃかごを含む）	トン	X	X	2
247991	その他の金属線製品（賃加工）			X	2
248111	ボルト、ナット	トン	107	5 556	7
248112	リベット	トン	X	X	1
248113	座金（ワッシャ）			X	1
248114	木ねじ、小ねじ、押しねじ	トン	19	2 267	3
248119	その他のボルト・ナット等関連製品			11 871	8
248191	ボルト・ナット・リベット・小ねじ・木ねじ等（賃加工）			5 518	7
249213	線ばね	トン	56	5 465	7
249214	うす板ばね	トン	—	X	2
249219	その他のばね			X	2
249291	金属製スプリング（賃加工）			2 329	5
249912	金属板ネームプレート			X	1
249919	その他の金属製品			15 096	12
249991	他に分類されない金属製品（賃加工）			48 277	28
25	はん用機械器具			163 898	137
251221	蒸気機関・タービン・水力タービンの部分品・取付具・附属品			X	1
251313	はん用内燃機関の部分品・取付具・附属品			X	1
251391	はん用内燃機関・同部分品・取付具・附属品（賃加工）			X	2
252191	ポンプ・同装置・同部分品・取付具・附属品（賃加工）			X	2
252211	往復圧縮機	台	X	X	1
252222	空気圧縮機・ガス圧縮機・送風機の部分品・取付具・附属品			X	2
252291	空気圧縮機・ガス圧縮機・送風機・同部分品・取付具・附属品（賃加工）			X	2
252311	油圧ポンプ	台	X	X	1

第16-2表 品目別 製造品出荷額、加工賃収入額及び産出事業所数（従業者3人以下の事業所）

品目番号	製 造 品 、 賃 加 工 品 名	単位	数 量	製造品出荷額、 加工賃収入額	産出事 業所数
				万円	
252319	その他の油圧機器			X	2
252321	油圧機器の部分品・取付具・附属品			17 617	10
252331	空気圧機器（空気圧ユニット機器を含む）			X	1
252332	空気圧機器の部分品・取付具・附属品			15 220	6
252391	油圧・空気圧機器・同部分品・取付具・附属品（賃加工）			12 730	8
253111	変速機			X	2
253112	歯車（プラスチック製を含む）			X	2
253121	動力伝導装置の部分品・取付具・附属品			X	2
253191	動力伝導装置・同部分品・取付具・附属品（賃加工）			2 162	5
253291	エレベータ・エスカレータ・同部分品・取付具・附属品（賃加工）			X	2
253321	巻上機			X	1
253322	コンベヤ			X	1
253331	物流運搬設備の部分品・取付具・附属品			5 222	5
253391	物流運搬設備・同部分品・取付具・附属品（賃加工）			1 749	4
253523	冷凍機・温湿調整装置の部分品・取付具・附属品			X	1
253591	冷凍機・温湿調整装置・同部分品・取付具・附属品（賃加工）			X	2
259191	消火器具・消火装置・同部分品・取付具・附属品（賃加工）			X	2
259214	一般用バルブ・コック			10 879	6
259215	バルブ・コック附属品			X	1
259291	弁・同附属品（賃加工）			9 542	10
259311	切断、屈曲、ねじ切等パイプ加工品（機械用金属製パイプ加工）			3 007	3
259391	切断・屈曲・ねじ切等パイプ加工（賃加工）			X	2
259415	玉軸受・ころ軸受の部分品			X	1
259491	玉軸受・ころ軸受・同部分品（賃加工）			X	2
259619	その他のはん用機械・同装置			X	1
259629	他に分類されないはん用機械、同装置の部分品・取付具・附属品			6 870	7
259691	他に分類されないはん用機械・同装置・同部分品・取付具・附属品（賃加工）			4 707	6
259919	他に分類されない各種機械部分品			28 165	16
259991	他に分類されない各種機械部分品（賃加工）			6 710	14
26	生産用機械器具			911 348	714
261119	その他の整地用機器			X	1
261121	噴霧機、散粉機			X	2
261139	その他の収穫調整用機器			X	2
261141	飼料機器			X	1
261151	農業用機械の部分品・取付具・附属品			3 112	4
261152	農業用トラクタの部分品・取付具・附属品			2 677	3
261191	農業用機械・同部分品・取付具・附属品（賃加工）			9 485	20
262139	その他の建設機械・鉱山機械			X	1
262141	建設機械・鉱山機械の部分品・取付具・附属品			29 794	12
262191	建設機械・鉱山機械・同部分品・取付具・附属品（賃加工）			8 899	10
263413	染色整理仕上機械の部分品・取付具・附属品			X	1
263591	縫製機械・同部分品・取付具・附属品（賃加工）			X	1
264119	その他の食品機械、同装置			6 225	4
264121	食品機械、同装置の部分品・取付具・附属品			2 341	6
264191	食品機械・同装置・同部分品・取付具・附属品（賃加工）			8 051	7
264211	製材機械	台	—	X	1
264291	木材加工機械・同部分品・取付具・附属品（賃加工）			X	1
264321	バルブ装置・製紙機械の部分品・取付具・附属品			X	1
264415	印刷・製本・紙工機械の部分品・取付具・附属品			2 926	3
264491	印刷・製本・紙工機械・同部分品・取付具・附属品（賃加工）			2 544	4
264513	包装・荷造機械の部分品・取付具・附属品			X	1
265122	鑄造装置の部分品・取付具・附属品			X	1
265191	鑄造装置・同部分品・取付具・附属品（賃加工）			X	1
265211	ろ過機器			X	1
265229	その他の化学機械、同装置			X	2
265231	化学機械、同装置の部分品・取付具・附属品			77 538	7
265319	その他のプラスチック加工機械、同附属装置（手動式を含む）			2 189	3
265321	プラスチック加工機械・同附属装置の部分品・取付具・附属品			18 985	11
265391	プラスチック加工機械・同附属装置・同部分品・取付具・附属品（賃加工）			12 442	14
266119	その他の旋盤			3 812	8
266129	その他の金属工作機械			34 018	13
266311	金属工作機械の部分品・取付具・附属品			80 830	76
266312	金属圧延用ロール			X	1
266313	金属加工機械の部分品・取付具・附属品			49 251	42
266391	金属工作機械用・金属加工機械用の部分品・取付具・附属品（賃加工）			95 315	124

第16-2表 品目別 製造品出荷額、加工賃収入額及び産出事業所数（従業者3人以下の事業所）

品目番号	製 造 品 、 賃 加 工 品 名	単位	数 量	製造品出荷額、 加工賃収入額	産出事 業所数
				万円	
266412	超硬工具（粉末や金製を除く）		2 419		3
266413	ダイヤモンド工具		X		1
266415	電動工具		X		2
266416	治具、金属加工用附属品		18 339		18
266419	その他の機械工具		X		1
266491	機械工具（賃加工）		16 164		21
267121	半導体製造装置の部分品・取付具・附属品		27 683		21
267191	半導体製造装置・同部分品・取付具・附属品（賃加工）		30 351		21
267212	フラットパネルディスプレイ製造装置の部分品・取付具・附属品		X		1
267291	フラットパネルディスプレイ製造装置・同部分品・取付具・附属品（賃加工）		X		2
269111	プレス用金型		55 166		36
269112	鍛造用金型		X		2
269113	casting 用金型（ダイカスト用を含む）		6 249		8
269119	その他の金属用金型、同部分品・附属品		21 572		12
269191	金属用金型、同部分品・附属品（賃加工）		32 039		37
269211	プラスチック用金型		42 430		29
269219	その他の非金属用金型、同部分品・附属品		X		2
269291	非金属用金型・同部分品・附属品（賃加工）		19 653		19
269313	真空装置・真空機器の部分品・取付具・附属品		3 642		3
269391	真空装置・真空機器・同部分品・取付具・附属品（賃加工）		3 390		4
269419	その他のロボット		11 164		5
269421	ロボット、同装置の部分品・取付具・附属品		9 375		4
269491	ロボット・同装置の部分品・取付具・附属品（賃加工）		12 658		8
269919	その他の生産用機械器具		50 867		13
269929	他に分類されない生産用機械器具の部分品・取付具・附属品		39 165		27
269991	他に分類されない生産用機械器具・同部分品・取付具・附属品（賃加工）		12 518		24
27	業務用機械器具		181 169		203
271121	複写機の部分品・取付具・附属品		X		2
271191	複写機・同部分品・取付具・附属品（賃加工）		2 405		5
271919	他に分類されない事務用機械器具		X		2
271921	その他の事務用機械器具の部分品・取付具・附属品		X		2
271991	その他の事務用機械器具・同部分品・取付具・附属品（賃加工）		6 324		3
272112	自動車整備・サービス機器		X		1
272119	その他のサービス用機械器具		X		1
272121	サービス用機械器具の部分品・取付具・附属品		X		2
272191	サービス用機械器具・同部分品・取付具・附属品（賃加工）		X		2
272221	娯楽用機械の部分品・取付具・附属品		X		1
272291	娯楽用機械・同部分品・取付具・附属品（賃加工）		X		1
272312	自動販売機の部分品・取付具・附属品		X		1
272391	自動販売機・同部分品・取付具・附属品（賃加工）		1 181		3
272919	他に分類されないサービス用・娯楽用機械器具		X		1
272991	その他のサービス用・娯楽用機械器具・同部分品・取付具・附属品（賃加工）		X		1
273111	積算体積計		X		2
273191	体積計・同部分品・取付具・附属品（賃加工）		X		1
273211	はかり		X		1
273311	圧力計		X		2
273315	圧力計・流量計・液面計等の部分品・取付具・附属品		21 147		9
273391	圧力計・流量計・液面計等・同部分品・取付具・附属品（賃加工）		5 329		11
273411	工業用長さ計		X		2
273412	精密測定器		4 772		3
273413	精密測定器の部分品・取付具・附属品		3 783		5
273491	精密測定器・同部分品・取付具・附属品（賃加工）		3 371		7
273521	分析機器の部分品・取付具・附属品		X		1
273591	分析機器・同部分品・取付具・附属品（賃加工）		X		2
273619	その他の試験機		X		1
273691	試験機・同部分品・取付具・附属品（賃加工）		X		2
273811	理化学機械器具		X		1
273812	理化学機械器具の部分品・取付具・附属品		X		1
273891	理化学機械器具・同部分品・取付具・附属品（賃加工）		881		3
273912	光度計、光束計、照度計、屈折度計		X		1
273919	他に分類されない計量器・測定器・分析機器・試験機・測量機械器具・理化学機械器具		8 742		3
273931	その他の計量器・測定器・分析機器・試験機・測量機械器具・理化学機械器具の部分品・取付具・附属品		5 594		6
273991	その他の計量器・測定器・分析機器・試験機・測量機械器具・理化学機械器具・同部分品・取付具等（賃加工）		1 067		4
274111	医療用機械器具、同装置		7 563		4
274112	病院用器具、同装置		X		1

第16-2表 品目別 製造品出荷額、加工賃収入額及び産出事業所数（従業者3人以下の事業所）

品目番号	製 造 品 、 賃 加 工 品 名	単位	数 量	製造品出荷額、 加工賃収入額	産出事 業所数
				万円	
274113	医療用機械器具の部分品・取付具・附属品			8 964	7
274191	医療用機械器具・同部分品・取付具・附属品（賃加工）			14 097	23
274212	歯科用機械器具の部分品・取付具・附属品			X	2
274311	医療用品			X	2
274391	医療用品（動物用医療機械器具を含む）（賃加工）			X	2
274411	歯科材料			X	1
274491	歯科材料（賃加工）			X	1
275111	望遠鏡			X	1
275112	双眼鏡			X	1
275113	顕微鏡、拡大鏡			2 752	3
275114	顕微鏡・望遠鏡等の部分品・取付具・附属品			6 139	6
275191	顕微鏡・望遠鏡等・同部分品・取付具・附属品（賃加工）			2 205	5
275214	写真機・映画用機械の部分品・取付具・附属品			5 359	12
275291	写真機・映画用機械・同部分品・取付具・附属品（賃加工）			3 599	10
275313	光学レンズ			484	3
275314	プリズム			X	1
275391	光学機械用レンズ・プリズム研磨（賃加工）			13 175	22
28	電子部品・デバイス・電子回路			240 944	198
281591	液晶パネル・フラットパネル（賃加工）			X	1
282111	抵抗器			5 217	5
282112	固定コンデンサ			X	2
282114	変成器			22 491	13
282115	複合部品			X	1
282191	抵抗器・コンデンサ・変成器・複合部品（賃加工）			2 465	7
282211	音響部品			X	2
282213	小形モータ（3W未満のもの）			6 225	11
282291	音響部品・磁気ヘッド・小形モータ（賃加工）			6 511	8
282311	プリント配線板用コネクタ			5 281	4
282312	コネクタ（プリント配線板用コネクタを除く）			1 267	4
282313	スイッチ			1 749	3
282391	コネクタ・スイッチ・リレー（賃加工）			6 355	11
284111	リジッドプリント配線板			1 030	3
284119	その他の電子回路基板			1 678	4
284191	電子回路基板（賃加工）			8 543	14
284211	プリント配線実装基板			14 023	6
284291	電子回路実装基板（賃加工）			26 362	25
285119	その他の高周波ユニット			X	1
285191	電源ユニット・高周波ユニット・コントロールユニット（賃加工）			X	1
285919	他に分類されないユニット部品			X	1
285991	その他のユニット部品（賃加工）			X	1
289911	磁性材部品（粉末や金によるもの）			X	1
289919	他に分類されない通信機械器具の部分品・附属品			3 464	7
289929	他に分類されない電子部品・デバイス・電子回路			22 059	20
289991	その他の電子部品・デバイス・電子回路（賃加工）			84 182	42
29	電気機械器具			227 719	196
291112	エンジン発電機（交流）	台	—	X	1
291115	三相誘導電動機（70W以上）	台	X	X	2
291121	直流・交流小形電動機（3W以上70W未満）			4 244	5
291129	その他の小形電動機（3W以上70W未満）			X	2
291149	その他の回転電気機械			X	1
291151	発電機・電動機・その他の回転電気機械の部分品・取付具・附属品			X	2
291191	発電機・電動機・その他の回転電気機械・同部分品・取付具・附属品（賃加工）			2 465	6
291211	標準変圧器	台	X	X	2
291214	計器用変成器	台	—	X	1
291215	リアクトル、誘導電圧調整器			X	2
291291	変圧器類・同部分品・取付具・附属品（賃加工）			X	1
291311	継電器			X	1
291313	開閉器			1 993	3
291391	電力開閉装置・同部分品・取付具・附属品（賃加工）			X	2
291411	配電盤			10 999	8
291412	監視制御装置			5 981	8
291413	分電盤			X	2
291419	その他の配電盤・電力制御装置			13 278	6
291421	配電盤・電力制御装置の部分品・取付具・附属品			9 376	6

第16-2表 品目別 製造品出荷額、加工賃収入額及び産出事業所数（従業者3人以下の事業所）

品目番号	製 造 品 、 賃 加 工 品 名	単位	数 量	製造品出荷額、 加工賃収入額	産出事 業所数
				万円	
291491	配電盤・電力制御装置・同部分品・取付具・附属品（賃加工）			6 369	14
291513	接続器	千個	X	X	1
291519	その他の配線器具・配線附属品			X	2
291591	配線器具・配線附属品（賃加工）			1 372	4
292113	電気溶接機の部分品・取付具・附属品			X	1
292191	電気溶接機・同部分品・取付具・附属品（賃加工）			887	3
292219	その他の内燃機関電装品			X	1
292221	内燃機関電装品の部分品・取付具・附属品			7 462	4
292291	内燃機関電装品・同部分品・取付具・附属品（賃加工）			2 809	5
292911	コンデンサ（蓄電器）			X	1
292913	産業用電熱装置			X	1
292929	その他の産業用電気機械器具の部分品・取付具・附属品			3 384	6
292991	その他の産業用電気機械器具・同部分品・取付具・附属品（賃加工）			12 059	10
293191	ちゅう房機器・同部分品・取付具・附属品（賃加工）			X	1
293212	換気扇	台	—	X	1
293219	その他の空調・住宅関連機器			X	1
293221	空調・住宅関連機器の部分品・取付具・附属品			X	1
293291	空調・住宅関連機器・同部分品・取付具・附属品（賃加工）			1 834	4
293319	その他の衣料衛生関連機器			X	1
293912	理容用電気器具			X	2
293919	他に分類されない民生用電気機械器具			7 525	3
293991	その他の民生用電気機械器具・同部分品・取付具・附属品（賃加工）			2 362	5
294219	その他の電気照明器具			4 971	4
294221	電気照明器具の部分品・取付具・附属品			2 104	4
294291	電気照明器具・同部分品・取付具・附属品（賃加工）			X	1
296212	医療用電子応用装置の部分品・取付具・附属品			X	2
296291	医療用電子応用装置・同部分品・取付具・附属品（賃加工）			X	1
296919	他に分類されない電子応用装置			3 438	3
296929	その他の電子応用装置の部分品・取付具・附属品			3 799	5
296991	その他の電子応用装置・同部分品・取付具・附属品（賃加工）			X	1
297111	電気計器			X	2
297113	半導体・I C測定器			X	2
297119	その他の電気計測器			X	2
297121	電気計測器の部分品・取付具・附属品			1 674	3
297191	電気計測器・同部分品・取付具・附属品（賃加工）			2 015	6
297212	工業計器の部分品・取付具・附属品			2 813	3
297291	工業計器・同部分品・取付具・附属品（賃加工）			1 886	6
297312	医療用計測器の部分品・取付具・附属品			X	2
297391	医療用計測器・同部分品・取付具・附属品（賃加工）			X	2
299911	導入線			X	1
299912	太陽電池モジュール			X	1
299919	他に分類されない電気機械器具			5 517	6
299991	その他の電気機械器具（賃加工）			2 322	6
30	情報通信機械器具			34 633	55
301391	無線通信機械器具（賃加工）			X	1
301591	交通信号保安装置・同部分品・取付具・附属品（賃加工）			X	1
302113	ビデオ機器の部分品・取付具・附属品			1 726	4
302191	ビデオ機器・同部分品・取付具・附属品（賃加工）			3 019	3
302212	デジタルカメラの部分品・取付具・附属品			11 446	8
302291	デジタルカメラ・同部分品・取付具・附属品（賃加工）			6 187	13
302322	電気音響機械器具の部分品・取付具・附属品			3 492	6
302391	電気音響機械器具・同部分品・取付具・附属品（賃加工）			1 288	6
303212	パーソナルコンピュータの部分品・取付具・附属品			X	1
303291	パーソナルコンピュータ・同部分品・取付具・附属品（賃加工）			X	1
303412	印刷装置の部分品・取付具・附属品			X	2
303491	印刷装置・同部分品・取付具・附属品（賃加工）			242	3
303941	その他の附属装置の部分品・取付具・附属品			X	1
303991	その他の附属装置・同部分品・取付具・附属品（賃加工）			2 958	5
31	輸送用機械器具			128 228	135
311314	自動車用内燃機関の部分品・取付具・附属品			15 142	10
311315	駆動・伝導・操縦装置部品			18 886	10
311316	懸架・制動装置部品			3 152	4
311317	シャシー部品、車体部品			3 308	5
311318	カーエアコン			X	2

第16-2表 品目別 製造品出荷額、加工賃収入額及び産出事業所数（従業者3人以下の事業所）

品目番号	製 造 品 、 賃 加 工 品 名	単位	数 量	製造品出荷額、 加工賃収入額	産出事 業所数
				万円	
311322	座席（完成品に限る）			X	1
311329	その他の自動車部品（二輪自動車部品を含む）			13 400	10
311391	自動車部分品・附属品（二輪自動車を含む）（賃加工）			51 126	66
312212	電車・客貨車の部分品・取付具・附属品			X	1
313421	船用機関の部分品・取付具・附属品			2 655	4
313491	船用機関・同部分品・取付具・附属品（賃加工）			3 917	10
314919	その他の航空機部分品・補助装置			X	1
314991	その他の航空機部分品・補助装置（賃加工）			X	2
315921	その他の産業用運搬車両の部分品・取付具・附属品			X	1
315991	その他の産業用運搬車両・同部分品・取付具・附属品（賃加工）			X	1
319114	車いす（手動式）	台	—	X	1
319911	飛しょう体、同部分品・附属品			X	1
319919	他に分類されない輸送用機械器具、同部分品・取付具・附属品			X	2
319991	他に分類されない輸送用機械器具・同部分品・取付具・附属品（賃加工）			1 545	3
32	その他の製品			492 146	453
321111	貴金属製装身具（宝石、象牙、亀甲を含む）			7 865	5
321112	天然・養殖真珠装身具（購入真珠によるもの）			X	1
321191	貴金属・宝石製装身具（賃加工）			3 363	3
321211	貴金属・宝石製装身具附属品、同材料加工品、同細工品			X	1
321911	その他の貴金属・宝石製品（装身具・装飾品を除く）			X	2
322111	身辺細貨品（すず・アンチモン製品を含む）			X	2
322112	装飾品、置物類（すず・アンチモン製品を含む）			X	1
322114	装身具・装飾品（貴金属・宝石製を除く）の部分品・附属品			X	1
322191	装身具・装飾品（賃加工）			X	1
322211	造花、装飾用羽毛			X	2
322411	縫針、ミシン針	万本	X	X	2
322419	その他の針、同関連品			X	1
322491	針・ピン・ホック・スナップ・同関連品（賃加工）			X	1
322919	他に分類されない装身具・装飾品			X	1
323121	時計の部分品			X	2
323191	時計・同部分品（賃加工）			X	2
324912	ギター（電気ギターを含む）	本	1 788	11 983	14
324919	その他の洋楽器、和楽器			1 043	5
324921	楽器の部分品・取付具・附属品			1 751	4
324991	その他の楽器・楽器部分品・同材料（賃加工）			2 761	6
325114	プラスチックモデルキット			X	1
325129	その他の娯楽用具・がん具			705	4
325191	娯楽用具・がん具（賃加工）			X	1
325211	日本人形、西洋人形、縫いぐるみ人形			X	1
325212	節句人形、ひな人形			X	1
325219	その他の人形			2 009	5
325314	ゴルフ・ホッケー用具			679	3
325315	スキー・水上スキー・スケート用具			X	1
325317	釣道具、同附属品			10 973	5
325319	その他の運動用具			1 778	4
325321	運動用具の部分品・附属品			1 404	4
325391	運動用具（賃加工）			3 853	4
326113	万年筆・シャープペンシル部分品、ペン先、ペン軸			X	2
326116	ボールペン・マーキングペン部分品			X	1
326219	毛筆、その他の絵画用品			X	1
326911	印章、印肉、スタンプ、スタンプ台			3 715	6
326919	他に分類されない事務用品			X	1
326921	その他の事務用品の部分品・附属品			X	2
326991	その他の事務用品（賃加工）			X	1
327111	漆器製家具			11 542	18
327112	漆器製台所・食卓用品			11 201	31
327119	その他の漆器製品			6 719	16
327191	漆器（賃加工）			6 470	16
328119	その他のわら工品			3 594	3
328211	畳、畳床	畳	9 578	33 069	68
328212	畳表	畳	6 092	6 440	18
328213	花むしろ、ござ			X	1
328291	畳・むしろ類（賃加工）			17 552	32
328312	ちょうちん（骨を含む）			1 599	5
328491	ほうき・ブラシ（賃加工）			X	1

第16-2表 品目別 製造品出荷額、加工賃収入額及び産出事業所数（従業者3人以下の事業所）

品目番号	製 造 品 、 賃 加 工 品 名	単位	数 量	製造品出荷額、 加工賃収入額	産出事 業所数
				万円	
328929	他に分類されない生活雑貨製品			108	3
328991	その他の生活雑貨製品（賃加工）			X	1
329111	煙火（がん具用を含む）			X	1
329191	煙火（賃加工）			X	1
329211	看板、標識機、展示装置（電氣的、機械的でないもの）			53 098	64
329212	看板、標識機、展示装置（電氣的、機械的なもの）			10 713	17
329291	看板・標識機（賃加工）			7 795	15
329311	パレット			X	1
329419	その他のモデル、模型			X	1
329491	モデル・模型（賃加工）			X	1
329511	工業用模型（木型を含む）			14 749	13
329591	工業用模型（木型を含む）（賃加工）			3 047	4
329791	眼鏡（賃加工）			X	1
329919	他に分類されないその他の製品			17 531	10
329991	他に分類されないその他の製品（賃加工）			3 722	6

（注） 集計対象のうち、個人経営調査票で把握した事業所については、出荷金額のみ記載しており、最大3品目までの品目数で調査を行った。

第17表 都道府県別 事業所数、従業者数、現金給与総額、原材料使用額等、製造品出荷額等及び付加価値額(従業者4人以上の事業所)

都道府県	事業所数	従業者数	現金給与総額	原材料使用額等	製造品出荷額等	付加価値額 (従業者29人 以下は粗付 加価値額)
	事業所	人	百万円	百万円	百万円	百万円
全国計	217 601	7 497 792	33 480 127	196 537 024	313 128 563	98 028 029
北海道	5 801	170 136	596 619	4 353 914	6 535 855	1 750 978
青森	1 547	55 122	175 260	967 117	1 702 308	633 700
岩手	2 281	84 546	292 292	1 598 298	2 366 978	654 685
宮城	2 928	111 372	438 477	2 473 254	4 017 070	1 224 921
秋田	1 869	59 539	198 617	677 567	1 224 139	480 201
山形	2 662	96 471	356 245	1 581 217	2 550 977	843 008
福島	3 971	150 230	611 310	3 012 642	4 915 726	1 618 257
茨城	5 836	261 726	1 254 513	7 623 142	12 037 605	3 682 127
栃木	4 713	197 229	916 440	4 911 393	8 802 168	2 946 784
群馬	5 604	204 971	908 533	5 293 256	9 050 380	3 354 686
埼玉	12 667	384 568	1 626 232	7 620 221	12 760 252	4 517 472
千葉	5 551	205 648	941 089	8 824 337	12 668 824	2 609 448
東京	13 459	269 197	1 262 622	4 742 419	8 374 172	3 291 213
神奈川	8 439	350 804	1 835 622	11 212 206	17 477 226	4 984 756
新潟	5 804	180 913	685 582	2 730 563	4 779 168	1 783 235
富山	3 001	121 049	525 370	2 238 506	3 811 625	1 364 433
石川	3 270	95 490	397 519	1 601 100	2 807 217	1 046 475
福井	2 570	72 469	291 684	1 115 428	2 039 261	810 109
山梨	2 106	70 222	316 795	1 391 528	2 442 647	937 383
長野	5 562	188 720	833 783	3 496 909	5 879 432	2 108 323
岐阜	6 423	195 227	796 922	3 184 113	5 373 371	1 911 870
静岡	10 492	396 406	1 814 586	9 634 165	16 372 042	5 784 817
愛知	17 611	824 749	4 375 874	30 272 695	46 048 253	13 897 670
三重	4 070	192 100	926 017	7 397 844	10 898 556	2 938 698
滋賀	3 114	160 641	786 531	4 630 464	7 371 769	2 409 055
京都	4 906	138 588	629 970	2 565 545	5 322 102	2 056 699
大阪	18 768	441 256	2 015 565	10 248 823	16 685 899	5 209 063
兵庫	9 032	348 097	1 681 352	9 839 256	15 445 672	4 872 277
奈良	2 257	58 165	233 151	1 132 822	1 845 142	632 294
和歌山	2 021	52 567	202 220	1 727 703	2 648 002	718 091
鳥取	891	31 319	105 983	428 805	704 352	244 111
島根	1 255	38 436	141 168	635 170	1 085 615	391 333
岡山	3 685	142 019	650 420	5 305 220	7 788 634	1 898 068
広島	5 661	211 902	989 348	6 877 585	10 342 775	3 205 886
山口	1 952	93 611	438 441	4 238 600	6 303 285	1 570 385
徳島	1 335	45 087	196 206	760 276	1 698 480	825 180
香川	2 097	67 064	265 174	1 613 933	2 491 700	759 214
愛媛	2 469	75 961	296 837	2 826 094	4 094 964	941 246
高知	1 173	24 518	79 516	338 852	558 495	186 972
福岡	6 172	217 439	899 919	6 113 240	9 215 929	2 496 498
佐賀	1 528	57 723	219 599	1 084 129	1 815 391	653 168
長崎	1 969	57 588	219 643	1 014 478	1 628 207	589 960
熊本	2 220	88 099	345 114	1 611 033	2 712 683	935 942
大分	1 665	62 760	245 650	3 101 067	4 269 713	894 050
宮崎	1 532	52 951	169 320	902 018	1 565 730	534 095
鹿児島	2 423	69 539	229 058	1 279 448	2 054 700	662 899
沖縄	1 239	23 558	61 940	308 631	544 069	166 296

(注) 1 事業所数及び従業者数は平成28年6月1日時点の数値。
2 現金給与総額、原材料使用額等、製造品出荷額等、付加価値額については個人経営調査票による調査分を含めない。

第18表 品目別 製造品出荷額全国1～3位（平成26年 従業者4人以上の事業所）

品目番号	製 造 品 名	全国出荷額	本県出荷額	全国比	前年順位
		万円	万円	%	
	【 全 国 第 1 位 】				
092211	寒天	877 553	736 190	83.9	1
093111	野菜缶詰（瓶詰・つぼ詰を含む）	3 590 203	464 821	12.9	1
093119	その他の缶詰（瓶詰・つぼ詰を含む）	1 219 696	507 319	41.6	1
094111	味そ（粉味そを含む）	12 761 820	5 881 057	46.1	1
118911	毛皮製衣服・身の回り品	151 886	X	X	3
216111	人造黒鉛電極	5 840 561	X	X	1
252332	空気圧機器の部分品・取付具・附属品	3 341 474	1 653 562	49.5	1
261119	その他の整地用機器	2 381 659	1 072 748	45.0	5
261141	飼料機器	1 259 899	277 527	22.0	1
265319	その他のプラスチック加工機械、同附属装置（手動式を含む）	10 849 731	3 013 658	27.8	1
273311	圧力計	3 582 085	1 139 358	31.8	1
275113	顕微鏡、拡大鏡	2 173 652	1 488 994	68.5	1
275114	顕微鏡・望遠鏡等の部分品・取付具・附属品	981 117	324 885	33.1	1
281219	その他の光電変換素子	10 721 235	X	X	1
284111	リジッドプリント配線板	48 767 317	8 374 283	17.2	1
284212	モジュール実装基板	6 999 974	X	X	1
289912	水晶振動子（時計用を除く）	13 412 407	4 167 111	31.1	1
289929	他に分類されない電子部品・デバイス・電子回路	165 343 661	12 362 300	7.5	1
293321	衣料衛生関連機器の部分品・取付具・附属品	811 047	270 871	33.4	1
297111	電気計器	7 551 204	1 414 080	18.7	4
297112	電気測定器	12 832 277	2 562 681	20.0	2
303113	電子計算機の部分品・取付具・附属品	5 332 447	2 306 419	43.3	1
303321	外部記憶装置の部分品・取付具・附属品	5 795 833	2 564 772	44.3	1
303411	印刷装置	13 934 416	4 094 312	29.4	1
322411	縫針、ミシン針	773 032	614 386	79.5	1
323111	ウォッチ（ムーブメントを含む）	12 981 838	5 176 895	39.9	2
323112	クロック（ムーブメントを含む）	842 234	X	X	1
324912	ギター（電気ギターを含む）	468 799	213 478	45.5	1
325315	スキー・水上スキー・スケート用具	649 121	172 156	26.5	1
	【 全 国 第 2 位 】				
094912	ルウ類	9 830 548	X	X	3
096919	他に分類されない精穀・製粉品	8 888 098	911 748	10.3	2
099811	レトルト食品	21 616 574	1 516 725	7.0	2
101112	ジュース	44 250 670	6 929 564	15.7	2
111111	製糸	18 388	X	X	2
121121	木材の素材（製材工場からのもの）	1 373 584	148 500	10.8	2
144211	祝儀用品	1 100 096	168 114	15.3	2
164111	脂肪酸（直分、硬分）	900 520	X	X	2
217111	天然研磨材、人造研削材	5 252 445	831 950	15.8	2
219111	ロックウール、同製品	3 653 987	641 288	17.6	2
249213	線ばね	14 669 470	2 572 781	17.5	2
252222	空気圧縮機・ガス圧縮機・送風機の部分品・取付具・附属品	8 829 252	996 016	11.3	4
252314	油圧バルブ	10 854 126	2 185 294	20.1	3
252321	油圧機器の部分品・取付具・附属品	13 998 705	1 684 223	12.0	5
259214	一般用バルブ・コック	18 462 908	3 228 368	17.5	2
259511	ピストンリング	5 942 910	1 722 959	29.0	2
265311	射出成形機	20 112 514	4 062 891	20.2	1
265321	プラスチック加工機械・同附属装置の部分品・取付具・附属品	8 740 427	1 253 839	14.3	2
266221	ガス溶接・溶断機	1 484 872	X	X	2
269311	真空ポンプ	7 559 524	1 460 978	19.3	3
272112	自動車整備・サービス機器	6 399 716	1 239 285	19.4	2
273315	圧力計・流量計・液面計等の部分品・取付具・附属品	1 426 874	341 020	23.9	2
274312	動物用医療機械器具、同部分品・取付具・附属品	308 021	63 664	20.7	2
275111	望遠鏡	1 320 943	X	X	2
275211	カメラ（デジタルカメラを除く）	98 685	X	X	1
275313	光学レンズ	7 724 550	1 512 564	19.6	2

第18表 品目別 製造品出荷額全国1～3位（平成26年 従業者4人以上の事業所）

品目番号	製 造 品 名	全国出荷額	本県出荷額	全国比	前年順位
282213	小形モータ（3W未満のもの）	2 539 000	501 684	19.8	2
284211	プリント配線実装基板	44 807 051	3 291 640	7.3	1
285121	コントロールユニット	15 359 844	3 181 782	20.7	2
291213	特殊用途変圧器	1 199 690	187 396	15.6	6
293912	理容用電気器具	6 609 606	1 442 144	21.8	2
302313	デジタルオーディオディスクプレーヤ	6 854 829	2 602 928	38.0	1
303212	パーソナルコンピュータの部分品・取付具・附属品	6 780 762	1 280 328	18.9	2
323121	時計の部分品	8 271 141	1 250 096	15.1	2
【 全 国 第 3 位 】					
093129	その他の農産保存食料品	24 691 731	1 858 064	7.5	2
116214	織物製成人女子・少女用オーバー・レインコート	255 610	24 944	9.8	5
118411	ソックス	3 617 011	174 136	4.8	3
123312	おけ類	142 621	31 762	22.3	3
129912	木製台所用品	265 022	29 804	11.2	3
162922	硫酸アルミニウム	777 532	X	X	3
209911	服装用革ベルト	374 722	X	X	3
212317	道路用コンクリート製品	21 086 630	855 802	4.1	3
214413	ファインセラミック製IC基板、ファインセラミック製ICパッケージ	14 656 601	X	X	3
235219	その他の非鉄金属鋳物	3 278 584	X	X	3
243919	その他の暖房・調理装置部分品	465 597	52 045	11.2	3
249214	うす板ばね	10 560 449	982 711	9.3	4
252313	油圧シリンダ	10 338 537	862 456	8.3	3
253519	その他の冷凍機応用製品	6 499 934	1 106 881	17.0	1
261129	その他の栽培用・管理用機器	9 484 675	1 055 643	11.1	8
262133	摩砕機、選別機	589 626	X	X	4
263211	エアジェットルーム織機、ウォータージェットルーム織機	5 029 275	X	X	3
266415	電動工具	22 073 524	588 251	2.7	4
267112	組立用装置	18 676 885	1 702 177	9.1	2
272911	自動改札機、自動入場機	3 323 218	X	X	4
272919	他に分類されないサービス用・娯楽用機械器具	8 237 072	620 238	7.5	3
275112	双眼鏡	241 202	X	X	5
275214	写真機・映画用機械の部分品・取付具・附属品	7 622 574	642 545	8.4	3
275311	カメラ用レンズ	2 251 882	371 660	16.5	4
275312	カメラ用交換レンズ	17 860 702	1 150 207	6.4	3
281111	マイクロ波管	674 203	X	X	—
281313	シリコントランジスタ	17 097 367	X	X	3
281314	トランジスタ（シリコントランジスタを除く）	13 401 896	X	X	—
282111	抵抗器	15 893 809	2 392 287	15.1	3
285111	スイッチング電源	9 552 090	1 437 440	15.0	3
291121	直流・交流小形電動機（3W以上70W未満）	52 503 016	7 510 227	14.3	3
292211	充電発電機	17 969 953	703 442	3.9	3
293212	換気扇	8 467 817	X	X	3
296212	医療用電子応用装置の部分品・取付具・附属品	2 796 605	X	X	11
299911	導入線	3 674 479	91 066	2.5	3
299919	他に分類されない電気機械器具	33 812 610	2 534 946	7.5	3
303412	印刷装置の部分品・取付具・附属品	20 620 465	2 600 086	12.6	3
303929	その他の入出力装置	4 294 062	229 496	5.3	5
322311	プラスチック製ボタン	559 557	X	X	—
323119	その他の時計	69 257	X	X	3
323139	その他の時計側	181 346	20 389	11.2	3
329711	眼鏡	434 089	X	X	2

（注） 1 前年順位「-」は平成25年に本県で製造されなかった品目です。

2 対象から賃加工品目は除外しています。

資料：経済産業省「平成26年工業統計表」品目編 品目別、都道府県別の出荷及び事業所数（従業者4人以上の事業所）

平成 28 年経済センサス-活動調査

製造業に関する結果報告書

平成 30 年（2018 年）1 月発行

編集・発行 長野県企画振興部情報政策課統計室
長野市大字南長野字幅下 692 の 2
電話 026-232-0111(代表) 内線 5156
026-235-7851(直通)
FAX 026-235-0517
Email tokei@pref.nagano.lg.jp
ホームページ <http://www.pref.nagano.lg.jp/>