

令和元-2年 スキー・スケート場の利用者統計調査結果について

観光部山岳高原観光課

1 スキー場利用者数の概況

○調査期間: 令和元年11月1日～令和2年5月31日

○調査対象: 県内85か所のスキー場のうち、営業した78か所のスキー場

- 今シーズンのスキー場延べ利用者数は552万7千人となり、昨シーズンに比べ92万7千人(14.4%)の減少となりました。
- ・ 11～12月のシーズン当初は暖冬の影響で降雪が少なく、オープンが遅れたり、一部滑走不可のスキー場が多く、前年より減少しました。
 - ・ 一方、人工降雪機でゲレンデ造りやコース整備ができたスキー場は、他のスキー場からも利用者が流入し、増加しました。
 - ・ 1月に入ってから新型コロナウイルス感染拡大の影響が出始め、2～3月には大会やイベント中止、団体客のキャンセルが相次ぎ、さらには入国制限により訪日外国人が激減し、利用者が減少しました。
 - ・ 4～5月にかけて全国的な感染拡大を受けて、例年より前倒して営業終了するスキー場があったため、例年と比べて約7割の減少となりました。

※以下端数処理の都合上、表間で数値が一致しない場合があります。

(1) スキー場における延利用者数

| 区 分 | 平成30-31年 (A) | 令和元-2年 (B) | 増減 (B-A) | 増減比 (B-A)/A×100 |
|-------|-----------------|---------------|-------------|--------------------|
| 延利用者数 | 6,454千人 | 5,527千人 | △927千人 | △14.4% |

(2) 過去5年間のスキー場における延利用者数

| 区 分 | 平成27-28年 | 平成28-29年 | 平成29-30年 | 平成30-31年 | 令和元-2年 |
|-------------------|----------|----------|----------|----------|---------|
| 11月～ 5月末 延利用者数 | 5,956千人 | 6,614千人 | 6,572千人 | 6,454千人 | 5,527千人 |
| 増減比 | △15.9% | 11.0% | △0.6% | △1.8% | △14.4% |

(3) 月別利用者数の状況

| 区 分 | 11月 | 12月 | 1月 | 2月 | 3月 | 4-5月 | 合 計 |
|----------|-------|--------|---------|---------|---------|--------|---------|
| 令和元-2年 | 27千人 | 704千人 | 1,884千人 | 1,972千人 | 878千人 | 62千人 | 5,527千人 |
| 平成30-31年 | 29千人 | 806千人 | 2,059千人 | 2,071千人 | 1,269千人 | 221千人 | 6,454千人 |
| 増減 | △2千人 | △102千人 | △175千人 | △99千人 | △390千人 | △159千人 | △927千人 |
| 増減比 | △6.7% | △12.7% | △8.5% | △4.8% | △30.8% | △71.8% | △14.4% |

(4) 広域別及び地域振興局別の状況

| 広域別(地域振興局別) | 平成30-31年 | 令和元-2年 | | 増減 (B-A) | 増減比 (B-A)/A×100 |
|-------------|--------------|--------------|-------|-------------|--------------------|
| | 延利用者数 (A) | 延利用者数 (B) | 構成比 | | |
| 東 信 州 | 1,316 千人 | 1,166 千人 | 21.1 | △ 150 千人 | △ 11.4% |
| 佐 久 | 825 千人 | 682 千人 | 12.3 | △ 144 千人 | △ 17.4% |
| 上 田 | 491 千人 | 484 千人 | 8.8 | △ 6 千人 | △ 1.3% |
| 諏 訪 | 435 千人 | 404 千人 | 7.3 | △ 32 千人 | △ 7.3% |
| 伊 那 路 | 243 千人 | 155 千人 | 2.8 | △ 87 千人 | △ 36.0% |
| 上 伊 那 | 115 千人 | 59 千人 | 1.1 | △ 56 千人 | △ 49.0% |
| 南 信 州 | 128 千人 | 97 千人 | 1.8 | △ 31 千人 | △ 24.2% |
| 木 曽 路 | 168 千人 | 193 千人 | 3.5 | 25 千人 | 14.9% |
| 日本アルプス | 1,672 千人 | 1,413 千人 | 25.6 | △ 259 千人 | △ 15.5% |
| 松 本 | 127 千人 | 110 千人 | 2.0 | △ 17 千人 | △ 13.4% |
| 北 アルプス | 1,545 千人 | 1,303 千人 | 23.6 | △ 242 千人 | △ 15.7% |
| 北 信 濃 | 2,621 千人 | 2,196 千人 | 39.7 | △ 425 千人 | △ 16.2% |
| 長 野 | 387 千人 | 254 千人 | 4.6 | △ 133 千人 | △ 34.4% |
| 北 信 | 2,234 千人 | 1,943 千人 | 35.1 | △ 291 千人 | △ 13.0% |
| 合 計 | 6,454 千人 | 5,527 千人 | 100.0 | △ 927 千人 | △ 14.4% |

(5) 利用者数が増加・減少したスキー場数

| 区 分 | 平成27-28年 | 平成28-29年 | 平成29-30年 | 平成30-31年 | 令和元-2年 |
|-----------|----------|----------|----------|----------|--------|
| 営業したスキー場数 | 84か所 | 85か所 | 83か所 | 81か所 | 78か所 |
| うち利用者増加 | 9か所 | 75か所 | 28か所 | 39か所 | 15か所 |
| うち利用者減少 | 75か所 | 10か所 | 55か所 | 42か所 | 63か所 |

(6) 利用者数が多かった主なスキー場(上位5か所)

| | スキー場名 | 市町村名 | 延利用者数 | | 増減比 |
|---|-------------------|-------|----------|--------|--------|
| | | | 平成30-31年 | 令和元-2年 | |
| 1 | 志賀高原※ | 山ノ内町 | 947千人 | 885千人 | △6.5% |
| 2 | エイブル白馬五竜・Hakuba47 | 白馬村 | 431千人 | 483千人 | 12.1% |
| 3 | 北志賀高原※ | 山ノ内町 | 503千人 | 440千人 | △12.5% |
| 4 | 野沢温泉 | 野沢温泉村 | 421千人 | 342千人 | △18.9% |
| 5 | 白馬八方尾根 | 白馬村 | 397千人 | 299千人 | △24.5% |

※「志賀高原」は志賀高原の18スキー場の合計値、「北志賀高原」は4スキー場の合計値。

(7) スキー場におけるスノーボードの利用者

| 延利用者数 | | 増減 | 増減比 | スキー場利用者数に占める割合 | |
|----------|---------|--------|--------|----------------|--------|
| 平成30-31年 | 令和元-2年 | | | 平成30-31年 | 令和元-2年 |
| 2,469千人 | 2,142千人 | △327千人 | △13.2% | 38.3% | 38.8% |

2 スケート場利用者数の概況

○調査期間: 令和元年11月1日～令和2年5月31日

○調査対象: 県内11か所のスケート場のうち、営業した10か所のスケート場

■ 今シーズンのスケート場延べ利用者数は、21万1千人となり、昨シーズンに比べ4万7千人(18.1%)の減少となりました。

・1月下旬ごろから新型コロナウイルス感染拡大の影響が出始め、全国的に感染が拡大してきたことから3月以降の利用者が大幅に減少しました。

※以下端数処理の都合上、表間で数値が一致しない場合があります。

(1) スケート場における延利用者数

| 区 分 | 平成30-31年 (A) | 令和元-2年 (B) | 増減 (B-A) | 増減比 (B-A)/A×100 |
|-------|-----------------|---------------|-------------|--------------------|
| 延利用者数 | 258千人 | 211千人 | △47千人 | △18.1% |

(2) 過去5年間のスケート場における延利用者数

| 区 分 | | 平成27-28年 | 平成28-29年 | 平成29-30年 | 平成30-31年 | 令和元-2年 |
|------|-------|----------|----------|----------|----------|--------|
| 11月～ | 延利用者数 | 276千人 | 274千人 | 263千人 | 258千人 | 211千人 |
| 5月末 | 増減比 | △0.4% | △0.6% | △3.8% | △2.1% | △18.1% |

(3) 利用者数が多かったスケート場(上位5か所)

| | 市町村名 | スケート場名 | 延利用者数 | | 増減比 |
|---|------|----------------------------------|----------|--------|--------|
| | | | 平成30-31年 | 令和元-2年 | |
| 1 | 長野市 | エムウェーブ | 63千人 | 48千人 | △23.5% |
| 2 | 茅野市 | 運動公園国際スケートセンター (NAO ice OVAL) | 37千人 | 35千人 | △4.3% |
| 3 | 岡谷市 | やまびこスケートの森 アイスアリーナ | 38千人 | 28千人 | △25.7% |
| 4 | 岡谷市 | やまびこスケートの森 国際スケートセンター | 27千人 | 24千人 | △8.3% |
| 5 | 軽井沢町 | 軽井沢風越公園 アイスアリーナ | 33千人 | 22千人 | △32.8% |

(4) 月別状況

| 区 分 | 11月 | 12月 | 1月 | 2月 | 3月 | 4-5月 | 合計 |
|-------|-------|--------|-------|--------|--------|------|--------|
| 延利用者数 | 39千人 | 54千人 | 74千人 | 38千人 | 6千人 | — | 211千人 |
| 増減比 | △3.9% | △15.7% | △3.9% | △13.0% | △65.9% | — | △18.1% |

地域振興局別月別利用者数

スキー場利用者数

※上段:延べ利用者(単位:人)、下段:前シーズン増減比(単位:%)

| 地域振興局名 | 施設数 | 元年11月 | 元年12月 | 2年1月 | 2年2月 | 2年3月 | 2年4-5月 | 元-2年計 | 構成比 |
|--------|-----|-----------------|------------------|-------------------|-------------------|-----------------|----------------|-------------------|-------|
| 佐 久 | 9 | 26,529 100.5 | 130,747 102.8 | 221,679 86.9 | 204,138 77.1 | 94,866 62.9 | 3,844 327.4 | 681,803 82.6 | 12.3 |
| 上 田 | 5 | 515 39.1 | 78,555 111.7 | 145,350 108.5 | 181,746 105.2 | 74,443 68.8 | 3,639 89.1 | 484,248 98.7 | 8.8 |
| 諏 訪 | 7 | - - | 56,637 99.2 | 148,541 101.8 | 141,187 94.7 | 55,905 70.6 | 1,265 33.5 | 403,535 92.7 | 7.3 |
| 上 伊 那 | 3 | - - | 4,321 36.0 | 30,117 52.0 | 19,854 54.0 | 4,287 51.8 | - - | 58,579 51.0 | 1.1 |
| 南 信 州 | 4 | - - | 9,897 68.5 | 39,584 75.8 | 36,702 79.7 | 10,664 70.7 | - - | 96,847 75.8 | 1.8 |
| 木 曽 | 4 | - - | 17,083 103.8 | 59,263 114.5 | 64,456 126.4 | 44,231 117.9 | 8,239 72.1 | 193,272 114.9 | 3.5 |
| 松 本 | 4 | - - | 9,567 75.7 | 38,671 85.4 | 41,358 91.5 | 20,338 85.3 | - - | 109,934 86.6 | 2.0 |
| 北アルプス | 10 | - - | 166,099 91.5 | 468,173 92.8 | 472,173 94.3 | 183,574 65.0 | 12,861 17.0 | 1,302,880 84.3 | 23.6 |
| 長 野 | 8 | - - | 18,930 49.1 | 98,732 63.4 | 103,465 81.1 | 32,592 50.2 | - - | 253,719 65.6 | 4.6 |
| 北 信 | 31 | 440 25.3 | 212,197 76.9 | 633,493 96.5 | 706,500 104.4 | 357,477 71.7 | 32,460 26.0 | 1,942,567 87.0 | 35.1 |
| 長野県計 | 85 | 27,484 93.3 | 704,033 87.3 | 1,883,603 91.5 | 1,971,579 95.2 | 878,377 69.2 | 62,308 28.2 | 5,527,384 85.6 | 100.0 |
| 月別構成比 | | 0.5 | 12.7 | 34.1 | 35.7 | 15.9 | 1.1 | 100.0 | |

スケート場利用者数

※上段:延べ利用者(単位:人)、下段:前シーズン増減比(単位:%)

| 地域振興局名 | 施設数 | 元年11月 | 元年12月 | 2年1月 | 2年2月 | 2年3月 | 2年4-5月 | 元-2年計 | 構成比 |
|--------|-----|----------------|-----------------|-----------------|----------------|---------------|----------|-----------------|-------|
| 佐 久 | 4 | 9,774 94.8 | 18,561 101.3 | 18,807 97.7 | 10,953 91.6 | 4,480 61.8 | - - | 62,575 81.0 | 29.7 |
| 上 田 | 1 | - - | 2,409 159.1 | 8,154 84.2 | 1,821 67.7 | - - | - - | 12,384 89.2 | 5.9 |
| 諏 訪 | 3 | 10,441 94.4 | 29,189 96.3 | 31,966 99.7 | 15,863 86.2 | 740 14.9 | - - | 88,199 86.6 | 41.8 |
| 上 伊 那 | 2 | - - | - - | 0 0.0 | - - | - - | - - | 0 0.0 | 0.0 |
| 長 野 | 1 | 18,402 97.8 | 4,111 28.9 | 15,065 108.6 | 9,785 87.9 | 503 11.0 | - - | 47,866 76.5 | 22.7 |
| 長野県計 | 11 | 38,617 96.1 | 54,270 84.3 | 73,992 96.1 | 38,422 87.0 | 5,723 34.1 | 0 0.0 | 211,024 81.9 | 100.0 |
| 月別構成比 | | 18.3 | 25.7 | 35.1 | 18.2 | 2.7 | 0.0 | 100.0 | |

【参 考】スキー場利用者数等の推移

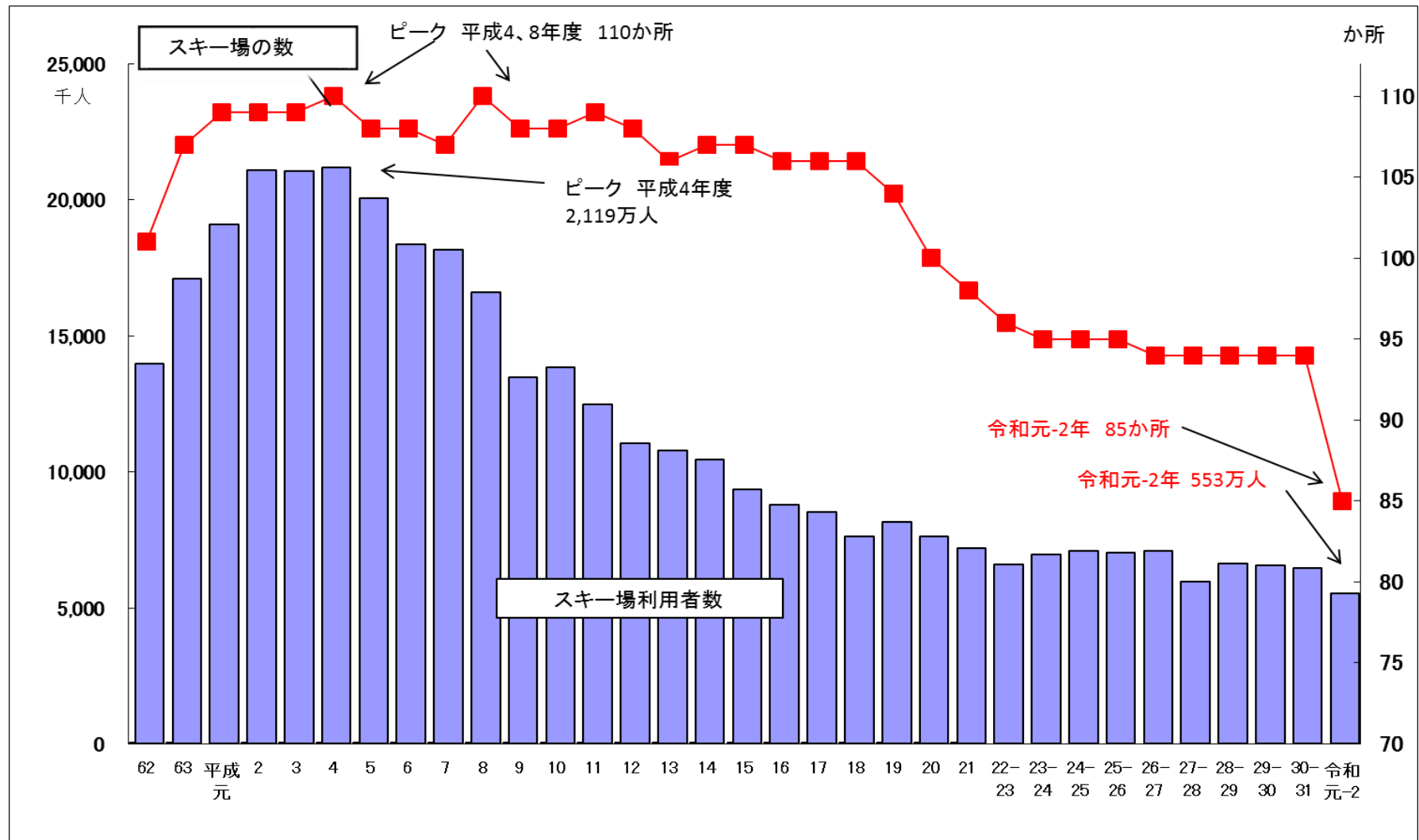

| ス キ ー ・ ス ケ ー ト 場 利 用 者 数 の 推 移 | | | | | | | | | | | | |
|---------------------------------|---------|----------|-----------|-------|-----------|----------|-----------|-------|--------|----------|-----------|-------|
| 年 度 | ス キ ー 場 | | | | ス ケ ー ト 場 | | | | 合 計 | | | |
| | 利用者数 | 対前シーズン増減 | 対前シーズン増減比 | 指 数 | 利用者数 | 対前シーズン増減 | 対前シーズン増減比 | 指 数 | 利用者数 | 対前シーズン増減 | 対前シーズン増減比 | 指 数 |
| 昭和40年 | 3,050 | - | - | 14.4 | 1,253 | - | - | 83.0 | 4,303 | - | - | 19.6 |
| 41 | 3,669 | 619 | 20.3 | 17.3 | 1,510 | 257 | 20.5 | 100.0 | 5,179 | 876 | 20.4 | 23.6 |
| 42 | 4,888 | 1,219 | 33.2 | 23.1 | 1,294 | △ 216 | △ 14.3 | 85.7 | 6,182 | 1,003 | 19.4 | 28.2 |
| 43 | 4,841 | △ 47 | △ 1.0 | 22.8 | 764 | △ 530 | △ 41.0 | 50.6 | 5,605 | △ 577 | △ 9.3 | 25.6 |
| 44 | 5,549 | 708 | 14.6 | 26.2 | 1,138 | 374 | 49.0 | 75.4 | 6,687 | 1,082 | 19.3 | 30.5 |
| 45 | 6,152 | 603 | 10.9 | 29.0 | 1,127 | △ 11 | △ 1.0 | 74.6 | 7,279 | 592 | 8.9 | 33.2 |
| 46 | 6,718 | 566 | 9.2 | 31.7 | 711 | △ 416 | △ 36.9 | 47.1 | 7,429 | 150 | 2.1 | 33.9 |
| 47 | 8,186 | 1,468 | 21.9 | 38.6 | 837 | 126 | 17.7 | 55.4 | 9,023 | 1,594 | 21.5 | 41.2 |
| 48 | 8,562 | 376 | 4.6 | 40.4 | 944 | 107 | 12.8 | 62.5 | 9,506 | 483 | 5.4 | 43.4 |
| 49 | 8,643 | 81 | 0.9 | 40.8 | 939 | △ 5 | △ 0.5 | 62.2 | 9,582 | 76 | 0.8 | 43.7 |
| 50 | 7,902 | △ 741 | △ 8.6 | 37.3 | 821 | △ 118 | △ 12.6 | 54.4 | 8,723 | △ 859 | △ 9.0 | 39.8 |
| 51 | 9,721 | 1,819 | 23.0 | 45.9 | 864 | 43 | 5.2 | 57.2 | 10,585 | 1,862 | 21.3 | 48.3 |
| 52 | 8,494 | △ 1,227 | △ 12.6 | 40.1 | 845 | △ 19 | △ 2.2 | 56.0 | 9,339 | △ 1,246 | △ 11.8 | 42.6 |
| 53 | 8,449 | △ 45 | △ 0.5 | 39.9 | 899 | 54 | 6.4 | 59.5 | 9,348 | 9 | 0.1 | 42.6 |
| 54 | 8,414 | △ 35 | △ 0.4 | 39.7 | 895 | △ 4 | △ 0.4 | 59.3 | 9,309 | △ 39 | △ 0.4 | 42.5 |
| 55 | 10,236 | 1,822 | 21.7 | 48.3 | 936 | 41 | 4.6 | 62.0 | 11,172 | 1,863 | 20.0 | 51.0 |
| 56 | 10,626 | 390 | 3.8 | 50.1 | 965 | 29 | 3.1 | 63.9 | 11,591 | 419 | 3.8 | 52.9 |
| 57 | 11,140 | 514 | 4.8 | 52.6 | 882 | △ 83 | △ 8.6 | 58.4 | 12,022 | 431 | 3.7 | 54.8 |
| 58 | 12,645 | 1,505 | 13.5 | 59.7 | 916 | 34 | 3.9 | 60.7 | 13,561 | 1,539 | 12.8 | 61.8 |
| 59 | 12,806 | 161 | 1.3 | 60.4 | 846 | △ 70 | △ 7.6 | 56.0 | 13,652 | 91 | 0.7 | 62.3 |
| 60 | 13,259 | 453 | 3.5 | 62.6 | 864 | 18 | 2.1 | 57.2 | 14,123 | 471 | 3.5 | 64.4 |
| 61 | 12,952 | △ 307 | △ 2.3 | 61.1 | 725 | △ 139 | △ 16.1 | 48.0 | 13,677 | △ 446 | △ 3.2 | 62.4 |
| 62 | 13,978 | 1,026 | 7.9 | 65.9 | 729 | 4 | 0.6 | 48.3 | 14,707 | 1,030 | 7.5 | 67.1 |
| 63 | 17,088 | 3,110 | 22.2 | 80.6 | 721 | △ 8 | △ 1.1 | 47.7 | 17,809 | 3,102 | 21.1 | 81.2 |
| 平成 元年 | 19,078 | 1,990 | 11.6 | 90.0 | 780 | 59 | 8.2 | 51.7 | 19,858 | 2,049 | 11.5 | 90.6 |
| 2 | 21,104 | 2,026 | 10.6 | 99.6 | 822 | 42 | 5.4 | 54.4 | 21,926 | 2,068 | 10.4 | 100.0 |
| 3 | 21,070 | △ 34 | △ 0.2 | 99.4 | 760 | △ 62 | △ 7.5 | 50.3 | 21,830 | △ 96 | △ 0.4 | 99.6 |
| 4 | 21,195 | 125 | 0.6 | 100.0 | 594 | △ 166 | △ 21.8 | 39.3 | 21,789 | △ 41 | △ 0.2 | 99.4 |
| 5 | 20,074 | △ 1,121 | △ 5.3 | 94.7 | 591 | △ 3 | △ 0.5 | 39.1 | 20,665 | △ 1,124 | △ 5.2 | 94.2 |
| 6 | 18,351 | △ 1,723 | △ 8.6 | 86.6 | 572 | △ 19 | △ 3.2 | 37.9 | 18,923 | △ 1,742 | △ 8.4 | 86.3 |
| 7 | 18,165 | △ 186 | △ 1.0 | 85.7 | 602 | 30 | 5.2 | 39.9 | 18,767 | △ 156 | △ 0.8 | 85.6 |
| 8 | 16,594 | △ 1,571 | △ 8.6 | 78.3 | 539 | △ 63 | △ 10.5 | 35.7 | 17,133 | △ 1,634 | △ 8.7 | 78.1 |
| 9 | 13,474 | △ 3,120 | △ 18.8 | 63.6 | 328 | △ 211 | △ 39.1 | 21.7 | 13,802 | △ 3,331 | △ 19.4 | 62.9 |
| 10 | 13,832 | 358 | 2.7 | 65.3 | 412 | 84 | 25.6 | 27.3 | 14,244 | 442 | 3.2 | 65.0 |
| 11 | 12,477 | △ 1,355 | △ 9.8 | 58.9 | 434 | 22 | 5.3 | 28.7 | 12,911 | △ 1,333 | △ 9.4 | 58.9 |
| 12 | 11,035 | △ 1,442 | △ 11.6 | 52.1 | 358 | △ 76 | △ 17.5 | 23.7 | 11,393 | △ 1,518 | △ 11.8 | 52.0 |
| 13 | 10,780 | △ 255 | △ 2.3 | 50.9 | 347 | △ 11 | △ 3.1 | 23.0 | 11,127 | △ 266 | △ 2.3 | 50.7 |
| 14 | 10,465 | △ 315 | △ 2.9 | 49.4 | 335 | △ 12 | △ 3.5 | 22.2 | 10,800 | △ 327 | △ 2.9 | 49.3 |
| 15 | 9,343 | △ 1,122 | △ 10.7 | 44.1 | 337 | 2 | 0.6 | 22.3 | 9,680 | △ 1,120 | △ 10.4 | 44.1 |
| 16 | 8,795 | △ 548 | △ 5.9 | 41.5 | 327 | △ 10 | △ 2.9 | 21.7 | 9,122 | △ 558 | △ 5.8 | 41.6 |
| 17 | 8,513 | △ 282 | △ 3.2 | 40.2 | 349 | 22 | 6.7 | 23.1 | 8,862 | △ 260 | △ 2.9 | 40.4 |
| 18 | 7,642 | △ 871 | △ 10.2 | 36.1 | 355 | 6 | 1.7 | 23.5 | 7,997 | △ 865 | △ 9.8 | 36.5 |
| 19 | 8,153 | 511 | 6.7 | 38.5 | 311 | △ 44 | △ 12.4 | 20.6 | 8,464 | 467 | 5.8 | 38.6 |
| 20 | 7,623 | △ 530 | △ 6.5 | 36.0 | 307 | △ 4 | △ 1.3 | 20.3 | 7,930 | △ 534 | △ 6.3 | 36.2 |
| 21 | 7,183 | △ 440 | △ 5.8 | 33.9 | 306 | △ 1 | △ 0.3 | 20.3 | 7,489 | △ 441 | △ 5.6 | 34.2 |
| 22-23 | 6,610 | - | - | 31.2 | 310 | | | 20.5 | 6,920 | - | - | 31.6 |
| 23-24 | 6,978 | 368 | 5.6 | 32.9 | 319 | 9 | 2.9 | 21.1 | 7,297 | 377 | 5.4 | 33.3 |
| 24-25 | 7,095 | 117 | 1.7 | 33.5 | 300 | △ 19 | △ 2.2 | 19.9 | 7,395 | 98 | 1.3 | 33.7 |
| 25-26 | 7,039 | △ 56 | △ 0.8 | 33.2 | 285 | △ 15 | △ 5.0 | 18.9 | 7,324 | △ 71 | △ 0.9 | 33.4 |
| 26-27 | 7,085 | 45 | 0.6 | 33.4 | 277 | △ 9 | △ 3.0 | 18.3 | 7,362 | 38 | 0.5 | 33.6 |
| 27-28 | 5,956 | △ 1,128 | △ 15.9 | 28.1 | 275 | △ 1 | △ 0.4 | 18.3 | 6,232 | △ 1,130 | △ 15.3 | 28.4 |
| 28-29 | 6,614 | 658 | 11.0 | 31.2 | 274 | △ 2 | △ 0.6 | 18.1 | 6,888 | 656 | 10.5 | 31.6 |
| 29-30 | 6,572 | △ 42 | △ 0.6 | 31.0 | 263 | △ 10 | △ 3.8 | 17.4 | 6,835 | △ 53 | △ 0.8 | 31.2 |
| 30-31 | 6,454 | △ 117 | △ 1.8 | 30.5 | 258 | △ 6 | △ 2.1 | 17.1 | 6,712 | △ 123 | △ 1.8 | 30.6 |
| 令和元-2 | 5,527 | △ 927 | △ 14.4 | 26.1 | 211 | △ 47 | △ 18.1 | 14.0 | 5,738 | △ 974 | △ 14.5 | 26.2 |

※平成22-23年より集計期間を11月～翌年5月末までに変更しました。(平成21年度以前は3月末まで)

※■ は利用者数が最多の年。