

平成 30 年

# 観光地利用者統計調査結果

長野県 観光部 山岳高原観光課

## 観光地利用者統計調査について

### 1 調査の目的

県内観光地利用者の観光地における利用状況及び観光消費額の実態を把握することを目的とする。

### 2 調査方法等

対象観光地の所在する市町村で、観光施設、交通機関、宿泊施設等に照会し、調査を行う。各観光地における調査結果を県で集計し、「観光地利用者統計調査結果」を作成。

### 3 調査期間 平成30年1月1日から12月31日まで

### 4 調査対象 県内286か所の観光地（平成29年285か所）

### 5 用語の説明

延利用者数…日帰り客数と宿泊客の延数の合計

〈計算例〉

☆1人が1泊した場合  
延利用者数（延数）は2人（実数は1人）

☆2人が3泊した場合  
延利用者数（延数）は8人（実数は2人）

☆2人が3泊し、2人の日帰りがあった場合  
延利用者数（延数）は10人  
 $2人 \times 4日 + 2人 \times 1日 = 10人$   
（3泊）  
実数は4人  
 $2人 + 2人 = 4人$   
延宿泊客は8人  
 $2人 \times 4日 = 8人$

実数…滞在日数に関わらず実人員を計上（月をまたがって同一観光地に滞在する利用者については、滞在日数の多い月に実人員を計上し、滞在日数が同じ場合は後の月に計上）

延宿泊客…宿泊客の延数と同義である。

観光消費額…観光客の観光行動に伴う経費で、当該観光地内で支出した宿泊費、交通費（最寄の駅等から当該観光地までの往復料金）、飲食娯楽費、土産その他買物費、観覧料又はこれに類するもの、その他。

### 6 数値の表記方法

端数処理の都合上、各表間で数値が一致しない場合がある。

## 目 次

平成 3 0 年観光地利用者統計調査結果 .....	2
別 表 .....	10
6 広域別（地域振興局別）統計資料（概要編） .....	17
6 広域別（地域振興局別）統計資料（年次推移） .....	29

平成30年観光地利用者統計調査結果

1 調査結果の概要

平成30年の長野県内の観光地の利用者数は、延べ8,710万人で対前年比0.5万人（0.0％）の増、観光消費額は3,057億円で対前年比11億円（0.4％）の増となりました。

例えば、黒部ダムでの関電トンネル・トロリーバスの運行ラストイヤーに対する人気や、観光施設のリニューアルオープンなどの要因から利用者数を伸ばした観光地がある一方、昨年イベント開催に伴う反動減や観光施設の営業休止、雪不足などで利用者数が減少した観光地がありました。

主要観光地の上位3位は、3年連続で「軽井沢高原」「善光寺」「上諏訪温泉・諏訪湖」となり、利用者数は3地点で1,900万人（全体の21.8％）と、前年同水準の入込みとなりました。

(単位:千人、百万円、%)					
区 分	平成28年	平成29年	平成30年	対前年増減	対前年増減比
延利用者数	89,576	87,096	87,100	5	0.0
観光消費額	309,279	304,574	305,722	1,148	0.4

2 延利用者数及び観光消費額  
(1) 延利用者数及び観光消費額の推移

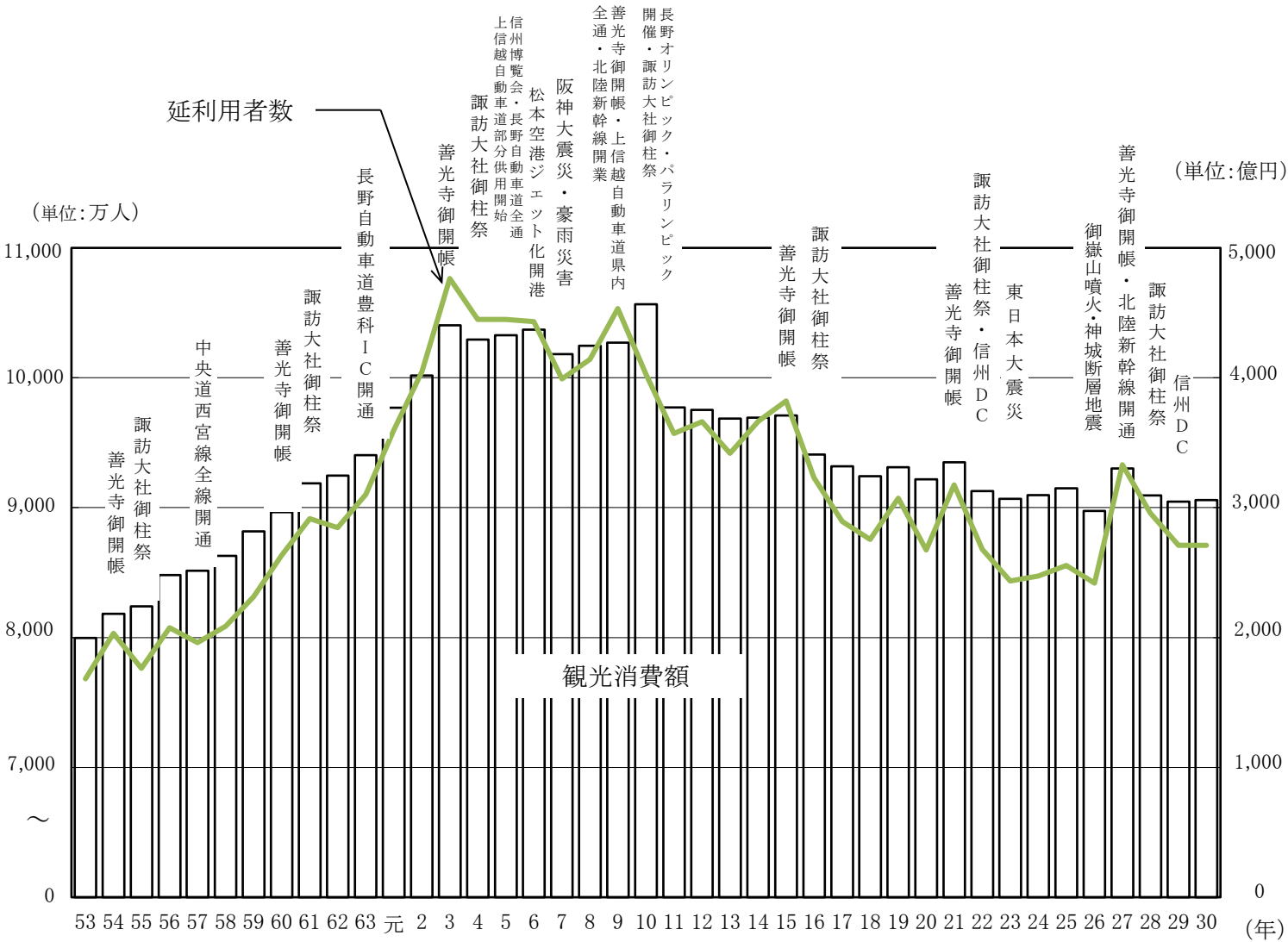

(単位:万人、億円、%)															
区 分	昭和53年	平成3年	10	19	20	21	22	23	24	25	26	27	28	29	30
延利用者数	7,682	10,764	10,028	9,073	8,675	9,174	8,680	8,435	8,473	8,555	8,418	9,331	8,958	8,710	8,710
対前年伸び率	-	7.1	△ 4.8	3.6	△ 4.4	5.8	△ 5.4	△ 2.8	0.5	1.0	△ 1.6	10.8	△ 4.0	△ 2.8	0.0
観光消費額	1,997	4,403	4,565	3,311	3,217	3,349	3,127	3,067	3,097	3,148	2,974	3,302	3,093	3,046	3,057
対前年伸び率	-	9.6	6.9	2.1	△ 2.8	4.1	△ 6.6	△ 1.9	1.0	1.6	△ 5.5	11.0	△ 6.3	△ 1.5	0.4

(2) 「県内・県外別」・「日帰り・宿泊別」の状況

県内観光地の延利用者数を県内・県外別に見ると、県内客は延べ3,114万人で対前年比31万人（1.0％）減、県外客は延べ5,596万人で前年比31万人（0.6％）の増となりました。

日帰り・宿泊別に見ると、日帰り客が延べ5,873万人で対前年比27万人（0.5％）増、宿泊客が延べ2,837万人で前年比27万人（0.9％）の減となりました。

(単位:千人、％)

区 分	平 成 28 年		平 成 29 年		平 成 30 年		対前年 増減	対前年 増減比
	延利用者数	構成比	延利用者数	構成比	延利用者数	構成比		
合 計	89,576	100.0	87,096	100.0	87,100	100.0	5	0.0
県 内	32,155	35.9	31,453	36.1	31,144	35.8	△ 309	△ 1.0
県 外	57,421	64.1	55,643	63.9	55,957	64.2	314	0.6
日 帰 り	61,275	68.4	58,463	67.1	58,734	67.4	271	0.5
宿 泊	28,301	31.6	28,633	32.9	28,367	32.6	△ 266	△ 0.9

○ 平均泊数

・ 
$$\frac{\text{宿 泊 延 数 (千 人)} \quad 15,576}{\text{宿 泊 実 利 用 者 数 (千 人)} \quad 12,791} = 1.22 \text{ 泊} \quad (29\text{年 } 1.22\text{泊})$$

(3) 観光消費額の状況

観光地における消費額は、全体で3,057億円となりました。

日帰り・宿泊別にみると、日帰り客による消費額は1,418億円となり、前年比22億円（1.6％）の増、宿泊客による消費額は1,640億円となり、前年比10億円（0.6％）の減となっています。

(単位：百万円、％)

区 分	平 成 28 年		平 成 29 年		平 成 30 年		対前年 増減	対前年 増減比
	観光消費額	構成比	観光消費額	構成比	観光消費額	構成比		
合 計	309,279	100.0	304,574	100.0	305,722	100.0	1,148	0.4
日 帰 り	144,947	46.9	139,598	45.8	141,765	46.4	2,167	1.6
宿 泊	164,332	53.1	164,977	54.2	163,957	53.6	△1,020	△ 0.6

○ 一人1日当たりの消費額

・ 日 帰 り 客 
$$\frac{\text{日 帰 り 客 の 消 費 額 (百万円)} \quad 141,765}{\text{日 帰 り 客 数 (千 人)} \quad 58,734} = 2,414 \text{ 円} \quad (29\text{年 } 2,388\text{円})$$

・ 宿 泊 客 
$$\frac{\text{宿 泊 客 の 消 費 額 (百万円)} \quad 163,957}{\text{宿 泊 客 数 (千 人)} \quad 28,367} = 5,780 \text{ 円} \quad (29\text{年 } 5,762\text{円})$$

・ 利用者平均 
$$\frac{\text{利用者全体の消費額 (百万円)} \quad 305,722}{\text{利用者全体 (千 人)} \quad 87,100} = 3,510 \text{ 円} \quad (29\text{年 } 3,497\text{円})$$

## (4) 観光地類型別の状況

(単位:千人、%)

区 分	平 成 28 年		平 成 29 年		平 成 30 年		対前年 増減	対前年 増減比
	延利用者数	構成比	延利用者数	構成比	延利用者数	構成比		
山 岳	3,739	4.2	3,779	4.3	3,848	4.4	69	1.8
高原・湖沼	41,192	46.0	42,065	48.3	42,388	48.7	322	0.8
温泉	17,131	19.1	16,021	18.4	15,801	18.1	△ 220	△ 1.4
名所・旧跡	27,514	30.7	25,230	29.0	25,063	28.8	△ 167	△ 0.7
合 計	89,576	100.0	87,096	100.0	87,100	100.0	5	0.0

## (5) 主要観光地（延利用者数上位50位）の状況

(単位:千人、%)

順位			市町村名	観 光 地 名	延 利 用 者 数			対前年 増減	対前年 増減比
28年	29年	30年			28年	29年	30年		
1	1	1	軽井沢町	軽井沢高原	8,458	8,530	8,707	177	2.1
2	2	2	長野市	善光寺	6,485	6,421	6,286	△ 136	△ 2.1
3	3	3	諏訪市	上諏訪温泉・諏訪湖	3,988	4,009	4,010	1	0.0
5	4	4	山ノ内町	志賀高原・北志賀高原	3,106	3,289	3,201	△ 87	△ 2.7
6	5	5	諏訪市	霧ヶ峰高原	2,300	2,283	2,285	2	0.1
7	6	6	白馬村	白馬山麓	2,020	2,156	2,179	24	1.1
8	7	7	立科町・茅野市	東白樺湖・白樺湖	1,944	1,931	2,005	74	3.8
12	9	8	安曇野市	安曇野穂高温泉郷	1,541	1,664	1,672	8	0.5
11	11	9	長野市	戸隠高原	1,583	1,495	1,579	84	5.6
10	10	10	安曇野市	安曇野湧水群	1,782	1,616	1,554	△ 62	△ 3.8
4	8	11	上田市	上田城跡	3,488	1,788	1,513	△ 275	△ 15.4
13	12	12	茅野市	蓼科	1,476	1,488	1,495	7	0.5
16	13	13	上田市・長和町・松本市	美ヶ原高原	1,145	1,345	1,389	44	3.2
21	16	14	長野市	飯綱高原	1,046	1,210	1,239	29	2.4
15	15	15	松本市	上高地	1,233	1,226	1,238	12	1.0
14	14	16	山ノ内町	湯田中渋温泉郷	1,254	1,242	1,194	△ 48	△ 3.8
19	17	17	上田市	菅平高原	1,087	1,089	1,095	6	0.5
9	20	18	諏訪市・下諏訪町	諏訪大社	1,905	985	1,088	103	10.5
24	21	19	大町市	黒部ダム	931	937	1,048	111	11.8
-	19	20	東御市	道の駅雷電くるみの里	-	999	1,025	27	2.7

(単位:千人、%)

順位			市町村名	観 光 地 名	延 利 用 者 数			対前年 増減	対前年 増減比
28年	29年	30年			28年	29年	30年		
17	18	21	千 曲 市	戸 倉 上 山 田 温 泉	1,123	1,002	970	△ 32	△ 3.2
23	22	22	松 本 市	松 本 城	989	921	888	△ 34	△ 3.7
25	23	23	安 曇 野 市	ほりがね道の駅・楡の里	818	833	826	△ 7	△ 0.8
33	27	24	安 曇 野 市	烏 川 溪 谷	633	716	772	56	7.8
27	24	25	立 科 町	蓼 科 牧 場	735	785	763	△ 22	△ 2.9
26	25	26	大 町 市	仁 科 三 湖	774	734	730	△ 5	△ 0.7
29	28	27	野 沢 温 泉 村	野 沢 温 泉	676	713	720	7	0.9
22	26	28	上 田 市	別 所 温 泉	996	732	687	△ 45	△ 6.2
32	31	29	茅 野 市	車 山 高 原	640	659	662	3	0.4
28	30	30	下 諏 訪 町	八 島 高 原	686	662	656	△ 6	△ 0.9
38	41	31	南 箕 輪 村	大 芝 高 原	580	541	645	104	19.2
43	34	32	松 川 村	安曇野すずむしの里	539	620	635	14	2.3
30	32	33	松 本 市	浅 間 温 泉	658	644	632	△ 12	△ 1.9
37	33	34	塩 尻 市	奈 良 井 宿	581	623	623	0	0.1
34	35	35	阿 智 村	昼 神 温 泉	620	612	602	△ 10	△ 1.6
20	29	36	長 野 市	松 代	1,080	665	591	△ 73	△ 11.0
35	37	37	伊 那 市	伊 那 西 部 高 原	600	603	583	△ 19	△ 3.2
39	36	38	中 野 市・飯 山 市	斑 尾 高 原	573	605	574	△ 31	△ 5.0
31	38	39	駒ヶ根 市・宮 田 村	駒ヶ根 高 原	646	597	559	△ 38	△ 6.4
44	42	40	東 御 市	湯 の 丸 高 原	529	541	555	14	2.7
64	44	41	佐 久 市	平 尾 山 公 園	314	529	543	13	2.5
36	39	42	小 諸 市	懐 古 園	599	578	529	△ 49	△ 8.5
45	45	43	高 山 村	信 州 高 山 温 泉 郷	523	529	529	0	0.0
46	46	44	小 谷 村	梅 池 高 原	516	521	528	7	1.3
40	43	45	松 本 市	美ヶ原 温 泉 郷	554	535	526	△ 9	△ 1.7
42	40	46	須 坂 市	臥 竜 公 園	549	557	514	△ 44	△ 7.9
48	47	47	富 士 見 町・伊 那 市	入 笠 山	482	520	506	△ 14	△ 2.7
49	50	48	木 曽 町	木 曽 福 島	476	481	479	△ 2	△ 0.4
58	53	49	阿 智 村	園 原 の 里	373	432	478	45	10.5
41	48	50	小 諸 市	高 峰 高 原	552	507	473	△ 34	△ 6.7

3 6 広域・地域振興局別の状況

佐久地域や松本地域は、道の駅など観光地点の新規追加等の要因から、利用者数が増加しました。

一方、上田地域は、上田城跡で今年のイベント開催に伴う反動や桜の開花が早まったことによる影響により利用者数が減少しました。北信地域では、3月以降の気温上昇、12月の雪不足によりスキー場の利用者数が減少しました。

(1) 延利用者数

(単位:千人、%)

区 分	平成 28 年		平成 29 年		平成 30 年		対前年 増減	対前年 増減比
	延利用者数	構成比	延利用者数	構成比	延利用者数	構成比		
東 信 州	23,567	26.3	22,905	26.3	23,080	26.5	176	0.8
佐 久	14,948	16.7	15,402	17.7	15,887	18.2	485	3.1
上 田	8,619	9.6	7,503	8.6	7,194	8.3	△ 309	△4.1
諏 訪	14,695	16.4	12,923	14.8	12,918	14.8	△ 5	0.0
伊 那 路	8,613	9.6	8,643	9.9	8,484	9.7	△ 159	△1.8
上 伊 那	4,757	5.3	4,759	5.5	4,734	5.4	△ 25	△0.5
南 信 州	3,855	4.3	3,884	4.5	3,750	4.3	△ 134	△3.4
木曽路(木曽)	2,212	2.5	2,180	2.5	2,164	2.5	△ 16	△0.7
日本アルプス	17,880	20.0	18,206	20.9	18,591	21.3	385	2.1
松 本	11,258	12.6	11,333	13.0	11,568	13.3	235	2.1
北アルプス	6,621	7.4	6,874	7.9	7,023	8.1	150	2.2
北 信 濃	22,610	25.2	22,239	25.5	21,863	25.1	△ 376	△1.7
長 野	15,696	17.5	15,144	17.4	14,992	17.2	△ 152	△1.0
北 信	6,914	7.7	7,096	8.1	6,872	7.9	△ 224	△3.2
合 計	89,576	100.0	87,096	100.0	87,100	100.0	5	0.0

(2) 観光消費額

(単位:百万円、%)

区 分	平成28年		平成29年		平成30年		対前年 増減	対前年 増減比
	観光消費額	構成比	観光消費額	構成比	観光消費額	構成比		
東 信 州	69,554	22.5	67,634	22.2	68,843	22.5	1,210	1.8
佐 久	51,449	16.6	52,438	17.2	54,261	17.7	1,823	3.5
上 田	18,105	5.9	15,196	5.0	14,583	4.8	△ 614	△ 4.0
諏 訪	39,844	12.9	36,290	11.9	35,783	11.7	△ 507	△ 1.4
伊 那 路	20,694	6.7	21,419	7.0	20,855	6.8	△ 564	△ 2.6
上 伊 那	10,930	3.5	10,743	3.5	10,288	3.4	△ 455	△ 4.2
南 信 州	9,764	3.2	10,676	3.5	10,568	3.5	△ 109	△ 1.0
木曽路(木曽)	8,971	2.9	8,940	2.9	9,437	3.1	497	5.6
日本アルプス	64,853	21.0	66,413	21.8	67,970	22.2	1,557	2.3
松 本	35,258	11.4	36,252	11.9	37,418	12.2	1,166	3.2
北アルプス	29,595	9.6	30,161	9.9	30,552	10.0	391	1.3
北 信 濃	105,364	34.1	103,877	34.1	102,833	33.6	△ 1,044	△ 1.0
長 野	69,261	22.4	66,542	21.8	66,520	21.8	△ 22	0.0
北 信	36,103	11.7	37,335	12.3	36,313	11.9	△ 1,022	△ 2.7
合 計	309,279	100.0	304,574	100.0	305,722	100.0	1,148	0.4



(3) 県内・県外別及び日帰り・宿泊別の割合、日帰り客・宿泊客の1人当たりの単価

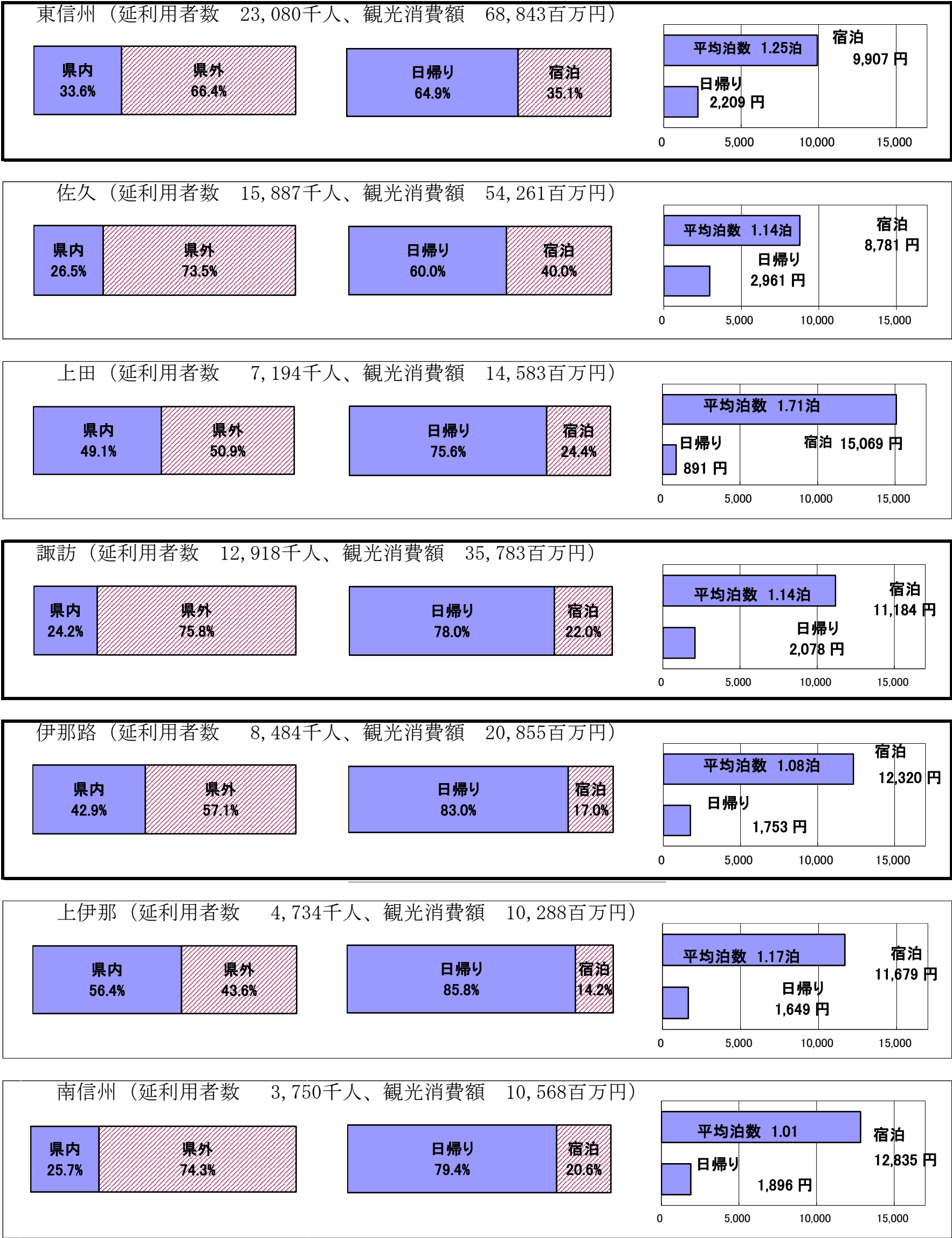

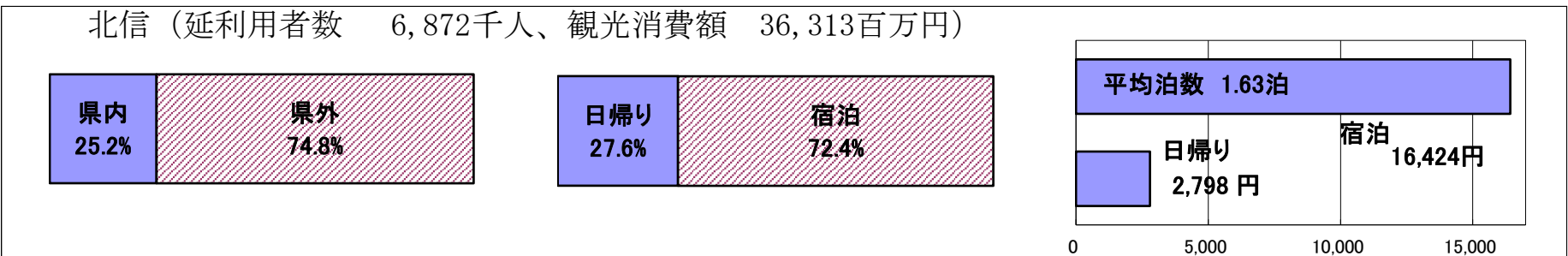
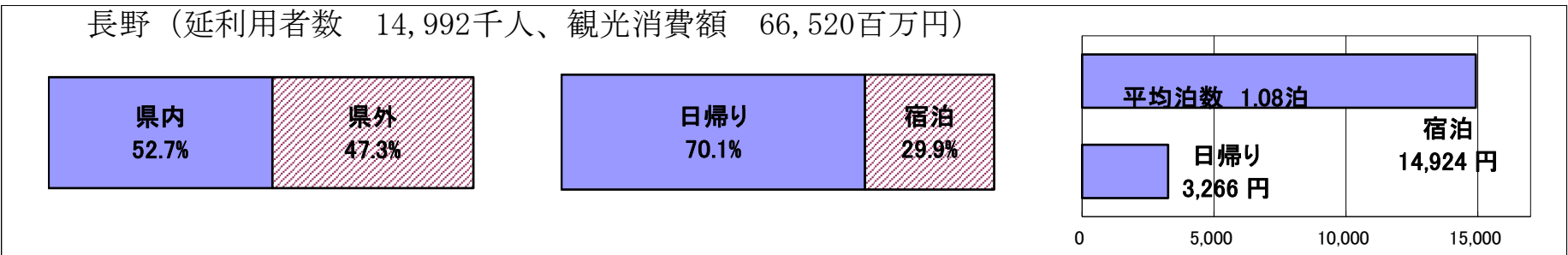
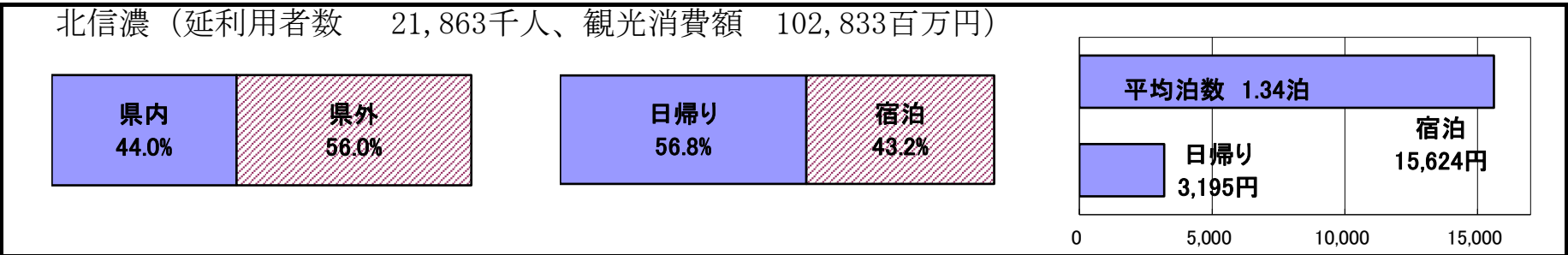
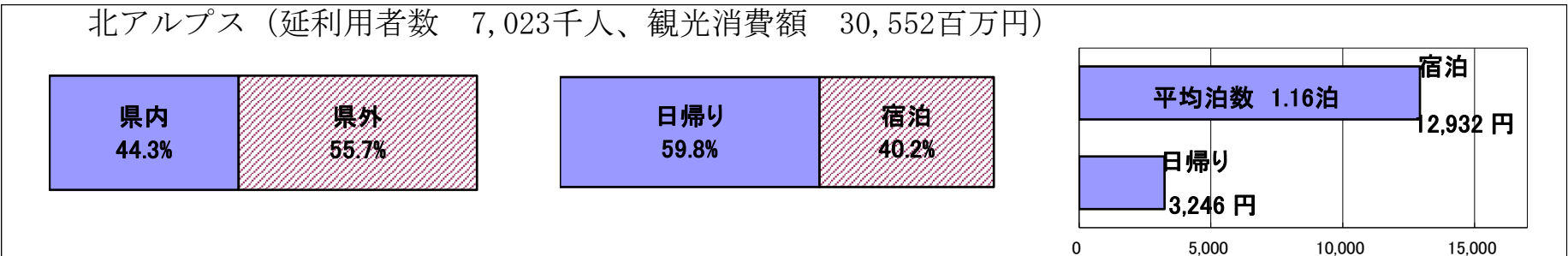
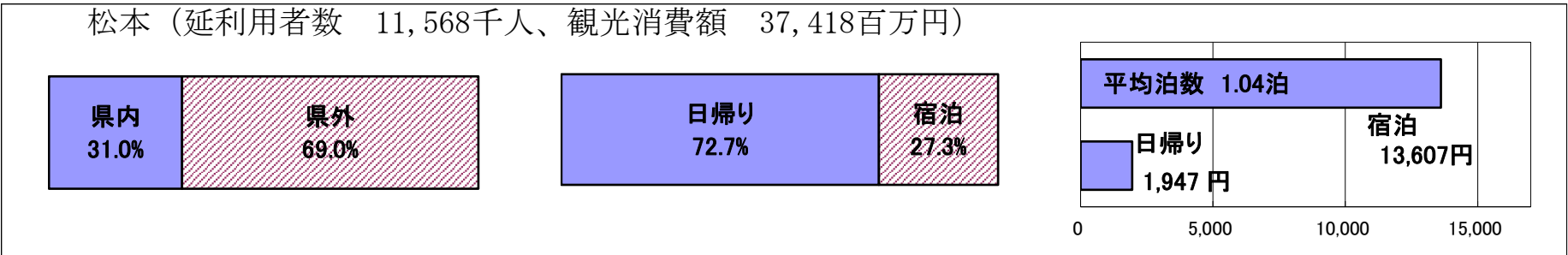
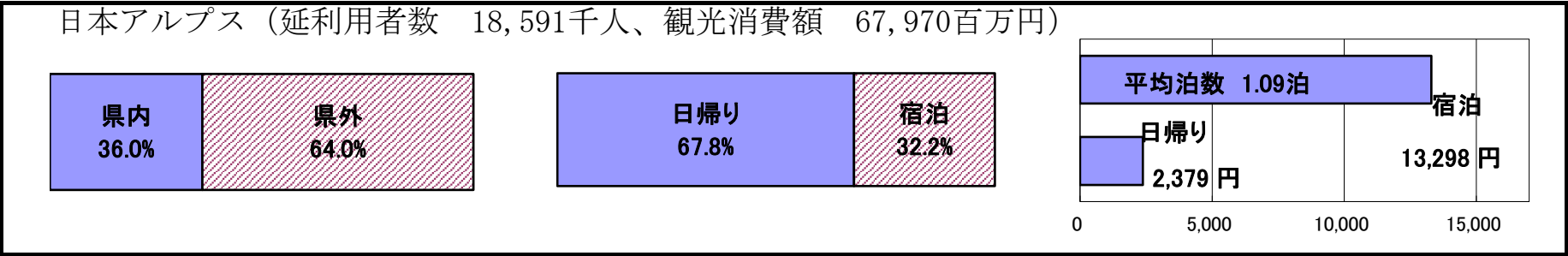
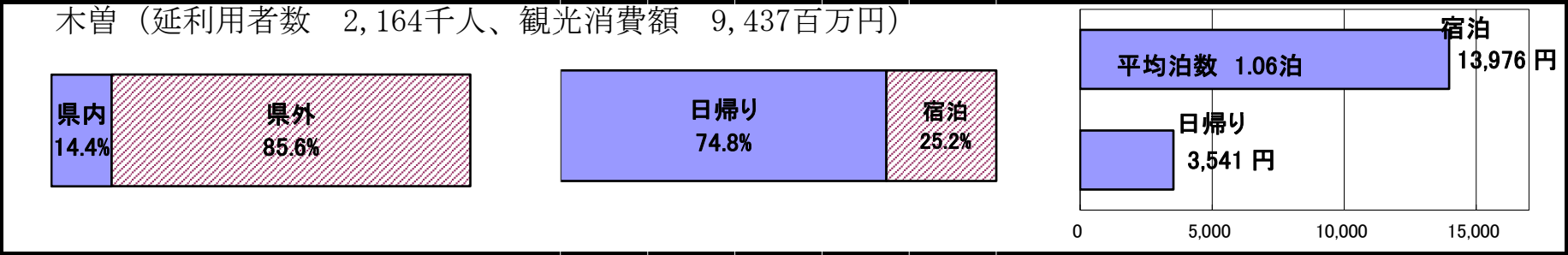

※日帰り客・宿泊客の1人当たりの単価について

【日帰り客の1人当たりの単価】

- ・1人の日帰り客が当該観光地で消費した額（当該最寄の駅等から当該観光地までの往復交通費、昼食代、観覧料、遊覧料、スキー・スケートの借上げ料、土産品代）を平均したもの。日帰り客総消費額÷日帰り客数で算出。

【宿泊客の1人当たりの単価】

- ・1人の宿泊客が1回の宿泊旅行で当該観光地で消費した額（宿泊費、当該最寄の駅等から当該観光地までの往復交通費、昼食代、観覧料、遊覧料、スキー・スケートの借上げ料、土産品代）を平均したもの。宿泊客消費総額÷宿泊客実数で算出。

4 月別利用者数の状況

4月、10月は天候に恵まれ行楽日和となったことから、多くの観光地で利用者数が増加しました。

一方で、3月以降の気温の影響で、スキー場では雪融けが通常より早く進んだり、桜の開花が例年よりも早まったことで、利用者数が減少した観光地がありました。また、5月上旬（GW後半）、9月は天候不順により、全体的に利用者数が減少しました。

(単位:千人、%)

区 分	平成28年		平成29年		平成30年		対前年 増減	対前年 増減比
	延利用者数	構成比	延利用者数	構成比	延利用者数	構成比		
1 月	6,067	6.8	6,236	7.2	6,213	7.1	△ 23	△ 0.4
2 月	5,343	6.0	5,398	6.2	5,519	6.3	121	2.2
3 月	4,505	5.0	4,877	5.6	4,657	5.3	△ 219	△ 4.5
4 月	6,966	7.8	6,008	6.9	6,456	7.4	448	7.5
5 月	9,615	10.7	8,298	9.5	7,798	9.0	△ 500	△ 6.0
6 月	5,878	6.6	5,768	6.6	5,709	6.6	△ 59	△ 1.0
7 月	9,653	10.8	9,447	10.8	9,253	10.6	△ 194	△ 2.0
8 月	15,693	17.5	15,829	18.2	15,847	18.2	18	0.1
9 月	7,953	8.9	8,386	9.6	8,041	9.2	△ 345	△ 4.1
10 月	8,283	9.2	7,228	8.3	7,874	9.0	646	8.9
11 月	5,524	6.2	5,535	6.4	5,579	6.4	44	0.8
12 月	4,095	4.6	4,086	4.7	4,154	4.8	68	1.7
合 計	89,576	100.0	87,096	100.0	87,100	100.0	5	0.0

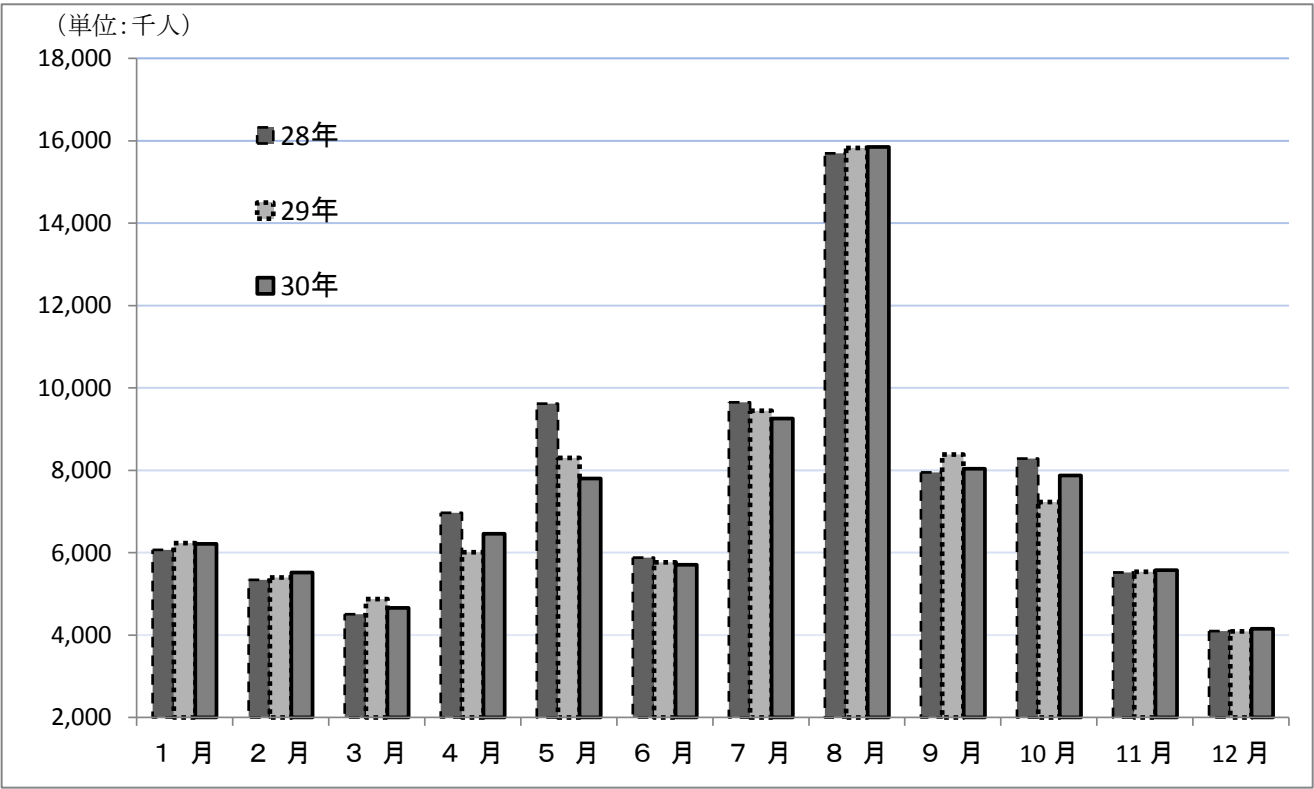

(別 表) 1 観光地利用者数及び観光消費額の年次別推移

区 分	延 利 用 者 数													観 光 消 費 額									
	長野県全体					県内・県外別				日帰り・宿泊別				長野県全体				日帰り・宿泊別		観光客一人当たりの消費額			
	利用者数	指 数	対前年比	伸び率	観光地数	県内客	構成比	県外客	構成比	日帰り客	構成比	延宿泊客	構成比	消費額	指 数	対前年比	伸び率	日帰り客	延宿泊客	利用者平均	日帰り客	延宿泊客	
	千人		%	%	か所	千人	%	千人	%	千人	%	千人	%	百万円		%	%	百万円	百万円	円	円	円	
昭和40	35,329	32.8	111.4	11.4	197	13,159	37.2	22,170	62.8	20,558	58.2	14,771	41.8	28,651	6.5	130.2	30.2	10,329	18,322	811	502	1,240	
41	38,869	36.1	110.0	10.0	232	13,651	35.1	25,218	64.9	20,847	53.6	18,022	46.4	37,074	8.4	129.4	29.4	12,975	24,099	954	622	1,337	
42	46,719	43.4	120.2	20.2	252	16,299	34.9	30,420	65.1	22,349	47.8	24,370	52.2	48,360	11.0	130.4	30.4	14,001	34,359	1,035	626	1,410	
43	53,155	49.4	113.8	13.8	269	17,897	33.7	35,258	66.3	24,988	47.0	28,167	53.0	56,248	12.8	116.3	16.3	16,250	39,998	1,058	650	1,420	
44	55,949	52.0	105.3	5.3	291	19,128	34.2	36,821	65.8	28,322	50.6	27,627	49.4	62,443	14.2	111.0	11.0	20,248	42,195	1,116	715	1,527	
45	59,797	55.6	106.9	6.9	293	19,976	33.4	39,821	66.6	29,568	49.4	30,229	50.6	71,066	16.1	113.8	13.8	19,999	51,067	1,188	676	1,689	
46	65,819	61.1	110.1	10.1	292	21,500	32.7	44,319	67.3	32,868	49.9	32,951	50.1	87,343	19.8	122.9	22.9	25,727	61,616	1,327	783	1,870	
47	71,201	66.1	108.2	8.2	283	22,676	31.8	48,525	68.2	35,833	50.3	35,368	49.7	105,927	24.1	121.3	21.3	32,223	73,704	1,488	899	2,084	
48	79,236	73.6	111.3	11.3	281	25,416	32.1	53,820	67.9	40,726	51.4	38,510	48.6	131,291	29.8	123.9	23.9	42,362	88,929	1,657	1,040	2,309	
49	76,057	70.7	96.0	△ 4.0	275	24,136	31.7	51,921	68.3	38,685	50.9	37,372	49.1	145,737	33.1	111.0	11.0	47,029	98,708	1,916	1,216	2,641	
50	74,947	69.6	98.5	△ 1.5	275	23,165	30.9	51,782	69.1	38,998	52.0	35,949	48.0	156,053	35.4	107.1	7.1	52,562	103,491	2,082	1,348	2,879	
51	74,097	68.8	98.9	△ 1.1	275	22,699	30.6	51,398	69.4	39,124	52.8	34,973	47.2	163,285	37.1	104.6	4.6	54,736	108,549	2,204	1,399	3,104	
52	75,628	70.3	102.1	2.1	268	22,638	29.9	52,990	70.1	39,716	52.5	35,912	47.5	184,247	41.8	112.8	12.8	63,738	120,509	2,436	1,605	3,356	
53	76,815	71.4	101.6	1.6	269	23,698	30.9	53,117	69.1	39,786	51.8	37,029	48.2	199,685	45.4	108.4	8.4	63,950	135,735	2,600	1,607	3,666	
54	80,334	74.6	104.6	4.6	238	24,023	29.9	56,311	70.1	43,257	53.8	37,077	46.2	218,285	49.6	109.3	9.3	77,456	140,829	2,717	1,791	3,798	
55	77,621	72.1	96.6	△ 3.4	241	23,278	30.0	54,343	70.0	41,901	54.0	35,720	46.0	223,942	50.9	102.6	2.6	76,514	147,428	2,885	1,826	4,127	
56	80,751	75.0	104.0	4.0	242	23,134	28.6	57,617	71.4	42,021	52.0	38,730	48.0	248,132	56.4	110.8	10.8	81,033	167,099	3,073	1,928	4,314	
57	79,596	73.9	98.6	△ 1.4	244	23,205	29.2	56,391	70.8	41,831	52.6	37,765	47.4	251,429	57.1	101.3	1.3	82,589	168,840	3,159	1,974	4,471	
58	80,858	75.1	101.6	1.6	246	23,484	29.0	57,374	71.0	42,163	52.1	38,695	47.9	262,864	59.7	104.5	4.5	85,305	177,559	3,251	2,023	4,589	
59	83,141	77.2	102.8	2.8	247	24,467	29.4	58,674	70.6	43,306	52.1	39,835	47.9	281,789	64.0	107.2	7.2	91,677	190,112	3,389	2,117	4,772	
60	86,320	80.2	103.8	3.8	246	25,608	29.7	60,712	70.3	46,004	53.3	40,316	46.7	296,404	67.3	105.2	5.2	99,863	196,541	3,434	2,171	4,875	
61	89,195	82.9	103.3	3.3	248	26,696	29.9	62,499	70.1	48,235	54.1	40,960	45.9	318,764	72.4	107.5	7.5	107,632	211,132	3,574	2,231	5,155	
62	88,466	82.2	99.2	△ 0.8	250	25,879	29.3	62,587	70.7	47,768	54.0	40,698	46.0	324,699	73.7	101.9	1.9	110,887	213,812	3,670	2,321	5,254	
63	91,021	84.6	102.9	2.9	255	26,828	29.5	64,193	70.5	49,333	54.2	41,688	45.8	340,368	77.3	104.8	4.8	117,331	223,037	3,739	2,378	5,350	
平成元 年	95,939	89.1	105.4	5.4	259	27,655	28.8	68,284	71.2	51,632	53.8	44,307	46.2	376,869	85.6	110.7	10.7	128,278	248,591	3,928	2,484	5,611	
2	100,468	93.3	104.7	4.7	260	28,957	28.8	71,511	71.2	54,144	53.9	46,324	46.1	401,669	91.2	106.6	6.6	141,160	260,509	3,998	2,607	5,624	
3	107,641	100.0	107.1	7.1	260	31,884	29.6	75,757	70.4	59,875	55.6	47,766	44.4	440,290	100.0	109.6	9.6	165,708	274,582	4,090	2,768	5,748	
4	104,495	97.1	97.1	△ 2.9	255	30,894	29.6	73,601	70.4	58,624	56.1	45,871	43.9	429,349	97.5	97.5	△ 2.5	159,779	269,570	4,109	2,725	5,877	
5	104,489	97.1	100.0	0.0	262	32,763	31.4	71,726	68.6	59,858	57.3	44,631	42.7	432,842	98.3	100.8	0.8	170,000	262,842	4,142	2,840	5,889	
6	104,319	96.9	99.8	△ 0.2	269	31,705	30.4	72,614	69.6	59,338	56.9	44,981	43.1	436,983	99.2	101.0	1.0	170,431	266,552	4,189	2,872	5,926	
7	99,898	92.8	95.8	△ 4.2	278	30,487	30.5	69,411	69.5	58,222	58.3	41,676	41.7	418,090	95.0	95.7	△ 4.3	166,811	251,279	4,185	2,865	6,029	
8	101,420	94.2	101.5	1.5	283	31,238	30.8	70,182	69.2	58,564	57.7	42,856	42.3	424,622	96.4	101.6	1.6	167,034	257,588	4,187	2,852	6,011	
9	105,327	97.9	103.9	3.9	287	33,271	31.6	72,056	68.4	63,994	60.8	41,333	39.2	427,063	97.0	100.6	0.6	180,771	246,292	4,055	2,825	5,959	
10	100,275	93.2	95.2	△ 4.8	292	30,720	31.4	67,103	68.6	60,518	61.9	37,305	38.1	456,516	103.7	106.9	6.9	168,034	221,182	4,td			

2 6広域別、季節別(四半期別)、県内・県外別、日帰り・宿泊別利用者数及び観光消費額

(単位:千人、百万円、%)

区 分		1～3月(第1四半期)			4～6月(第2四半期)			7～9月(第3四半期)			10～12月(第4四半期)			計		日帰り客		延宿泊客		合 計	
		県 内	県 外	計	県 内	県 外	計	県 内	県 外	計	県 内	県 外	計	県 内	県 外	観光客数	消費額	観光客数	消費額	観光客数	消費額
東信州	30 年	1,387	2,173	3,561	2,085	2,862	4,948	2,819	7,513	10,331	1,457	2,784	4,241	7,748	15,332	14,972	33,081	8,108	35,762	23,080	68,843
	29 年	1,420	2,236	3,656	2,154	2,854	5,008	2,812	7,584	10,395	1,334	2,512	3,845	7,720	15,185	14,826	32,256	8,079	35,377	22,905	67,634
	28 年	1,240	2,100	3,340	2,421	3,042	5,463	2,872	7,639	10,511	1,448	2,804	4,252	7,982	15,585	15,632	34,211	7,935	35,342	23,567	69,554
	30/29比	97.7	97.2	97.4	96.8	100.3	98.8	100.2	99.1	99.4	109.2	110.8	110.3	100.4	101.0	101.0	102.6	100.4	101.1	100.8	101.8
	30/28比	111.8	103.5	106.6	86.1	94.1	90.6	98.1	98.4	98.3	100.6	99.3	99.7	97.1	98.4	95.8	96.7	102.2	101.2	97.9	99.0
諏訪	30 年	556	1,310	1,866	674	2,068	2,742	1,421	4,842	6,262	478	1,569	2,048	3,129	9,789	10,077	20,943	2,841	14,840	12,918	35,783
	29 年	558	1,297	1,855	690	2,065	2,755	1,425	4,847	6,272	478	1,563	2,041	3,150	9,772	9,980	20,759	2,942	15,531	12,923	36,290
	28 年	564	1,258	1,822	1,138	3,197	4,334	1,498	4,932	6,430	516	1,593	2,109	3,716	10,979	11,778	24,120	2,917	15,724	14,695	39,844
	30/29比	99.6	101.0	100.6	97.8	100.1	99.5	99.7	99.9	99.8	100.1	100.4	100.3	99.3	100.2	101.0	100.9	96.6	95.5	100.0	98.6
	30/28比	98.6	104.1	102.4	59.3	64.7	63.3	94.8	98.2	97.4	92.6	98.5	97.1	84.2	89.2	85.6	86.8	97.4	94.4	87.9	89.8
伊那路	30 年	681	897	1,578	1,002	1,320	2,323	996	1,529	2,525	958	1,101	2,059	3,636	4,848	7,040	12,344	1,444	8,511	8,484	20,855
	29 年	713	856	1,568	1,055	1,345	2,400	1,040	1,635	2,676	904	1,095	1,999	3,712	4,932	7,188	12,712	1,455	8,707	8,643	21,419
	28 年	699	829	1,528	1,039	1,363	2,401	1,017	1,543	2,560	961	1,162	2,124	3,715	4,897	7,120	11,955	1,493	8,738	8,613	20,694
	30/29比	95.6	104.8	100.6	95.0	98.1	96.8	95.7	93.5	94.4	105.9	100.6	103.0	98.0	98.3	97.9	97.1	99.2	97.7	98.2	97.4
	30/28比	97.4	108.1	103.2	96.5	96.9	96.7	98.0	99.1	98.6	99.6	94.8	97.0	97.9	99.0	98.9	103.3	96.7	97.4	98.5	100.8
木曽路	30 年	60	305	365	58	364	422	133	755	889	60	429	489	311	1,853	1,618	5,730	546	3,706	2,164	9,437
	29 年	60	308	367	60	376	436	146	800	947	66	364	430	332	1,848	1,704	5,879	476	3,061	2,180	8,940
	28 年	55	291	346	57	372	428	136	828	964	59	415	474	307	1,905	1,734	5,874	478	3,096	2,212	8,971
	30/29比	100.7	99.0	99.2	96.2	96.8	96.7	91.1	94.4	93.9	91.0	117.8	113.7	93.7	100.2	94.9	97.5	114.7	121.1	99.3	105.6
	30/28比	108.7	104.8	105.4	102.7	97.9	98.6	97.9	91.2	92.2	101.4	103.4	103.1	101.4	97.3	93.3	97.6	114.2	119.7	97.8	105.2
日本 アルプス	30 年	1,655	2,070	3,725	1,574	2,740	4,315	2,023	4,673	6,697	1,440	2,416	3,855	6,692	11,900	12,613	30,011	5,979	37,959	18,591	67,970
	29 年	1,650	2,034	3,684	1,540	2,686	4,226	2,021	4,585	6,605	1,373	2,318	3,692	6,584	11,622	12,113	28,281	6,094	38,132	18,206	66,413
	28 年	1,511	1,952	3,463	1,507	2,715	4,222	2,012	4,334	6,346	1,380	2,469	3,849	6,410	11,470	11,992	27,873	5,888	36,980	17,880	64,853
	30/29比	100.3	101.8	101.1	102.2	102.0	102.1	100.1	101.9	101.4	104.8	104.2	104.4	101.6	102.4	104.1	106.1	98.1	99.5	102.1	102.3
	30/28比	109.5	106.1	107.6	104.5	100.9	102.2	100.6	107.8	105.5	104.3	97.8	100.2	104.4	103.7	105.2	107.7	101.5	102.6	104.0	104.8
北信濃	30 年	1,993	3,302	5,296	2,530	2,685	5,215	2,861	3,576	6,437	2,243	2,673	4,916	9,628	12,236	12,413	39,654	9,450	63,179	21,863	102,833
	29 年	2,080	3,301	5,380	2,546	2,703	5,249	3,112	3,655	6,766	2,217	2,626	4,843	9,955	12,284	12,651	39,709	9,588	64,168	22,239	103,877
	28 年	2,152	3,265	5,417	2,679	2,931	5,609	2,908	3,582	6,489	2,287	2,808	5,095	10,025	12,585	13,019	40,912	9,591	64,452	22,610	105,364
	30/29比	95.8	100.1	98.4	99.3	99.3	99.3	91.9	97.8	95.1	101.2	101.8	101.5	96.7	99.6	98.1	99.9	98.6	98.5	98.3	99.0
	30/28比	92.6	101.1	97.8	94.4	91.6	93.0	98.4	99.8	99.2	98.1	95.2	96.5	96.0	97.2	95.3	96.9	98.5	98.0	96.7	97.6
計	30 年	6,332	10,058	16,389	7,924	12,039	19,963	10,253	22,888	33,141	6,635	10,972	17,607	31,144	55,957	58,734	141,765	28,367	163,957	87,100	305,722
	29 年	6,480	10,030	16,510	8,046	12,029	20,075	10,555	23,106	33,661	6,371	10,478	16,849	31,453	55,643	58,463	139,598	28,633	164,977	87,096	304,574
	28 年	6,221	9,695	15,916	8,840	13,619	22,459	10,443	22,857	33,300	6,652	11,250	17,902	32,155	57,421	61,275	144,947	28,301	164,332	89,576	309,279
	30/29比	97.7	100.3	99.3	98.5	100.1	99.4	97.1	99.1	98.5	104.1	104.7	104.5	99.0	100.6	100.5	101.6	99.1	99.4	100.0	100.4
	30/28比	101.8	103.7	103.0	89.6	88.4	88.9	98.2	100.1	99.5	99.8	97.5	98.4	96.9	97.5	95.9	97.8	100.2	99.8	97.2	98.8

## 3 6広域別、月別延利用者数

(単位:千人、%)

6 広 域 別	区 分	1 月	2 月	3 月	4 月	5 月	6 月	7 月	8 月	9 月	10 月	11 月	12 月	計
東 信 州	30 年	1,306	1,181	1,074	1,496	1,908	1,545	2,833	4,996	2,503	1,823	1,418	999	23,080
	30年構成比	5.7	5.1	4.7	6.5	8.3	6.7	12.3	21.6	10.8	7.9	6.2	4.3	100.0
	29 年	1,335	1,190	1,131	1,371	2,071	1,566	2,916	4,963	2,517	1,561	1,339	945	22,905
	28 年	1,206	1,079	1,056	1,626	2,181	1,656	3,004	4,986	2,521	1,889	1,420	944	23,567
	30/29 比	97.8	99.2	95.0	109.1	92.1	98.6	97.2	100.7	99.4	116.8	105.9	105.7	100.8
	30/28 比	108.3	109.5	101.6	92.0	87.5	93.3	94.3	100.2	99.3	96.5	99.9	105.8	97.9
諏 訪	30 年	946	518	402	564	1,131	1,046	2,235	2,766	1,261	1,048	562	437	12,918
	30年構成比	7.3	4.0	3.1	4.4	8.8	8.1	17.3	21.4	9.8	8.1	4.4	3.4	100.0
	29 年	964	452	439	533	1,166	1,056	2,218	2,690	1,365	997	568	476	12,923
	28 年	965	466	391	998	2,284	1,053	2,309	2,844	1,277	1,101	565	444	14,695
	30/29 比	98.2	114.6	91.6	105.9	97.0	99.1	100.8	102.8	92.4	105.2	99.0	91.9	100.0
	30/28 比	98.1	111.2	102.8	56.6	49.5	99.4	96.8	97.2	98.8	95.2	99.6	98.6	87.9
伊 那 路	30 年	585	463	530	977	768	578	736	1,112	678	905	707	446	8,484
	30年構成比	6.9	5.5	6.2	11.5	9.0	6.8	8.7	13.1	8.0	10.7	8.3	5.3	99.9
	29 年	593	445	530	911	878	612	784	1,142	750	843	720	436	8,643
	28 年	570	451	508	1,014	814	574	756	1,120	685	973	699	452	8,613
	30/29 比	98.7	104.0	99.8	107.3	87.5	94.4	93.8	97.4	90.4	107.4	98.3	102.3	98.2
	30/28 比	102.7	102.7	104.3	96.4	94.3	100.7	97.4	99.3	99.0	93.1	101.2	98.8	98.5
木 曽 路	30 年	136	115	114	131	171	120	216	441	233	232	161	96	2,164
	30年構成比	6.3	5.3	5.3	6.0	7.9	5.6	10.0	20.4	10.7	10.7	7.4	4.4	100.0
	29 年	141	115	111	124	188	125	243	449	254	185	152	93	2,180
	28 年	143	105	98	120	191	118	261	472	232	230	152	92	2,212
	30/29 比	95.9	110.4	102.4	105.6	91.2	96.3	88.7	98.1	91.4	125.3	105.7	103.7	99.3
	30/28 比	94.6	110.4	115.9	109.2	89.7	102.1	82.7	93.4	100.3	100.7	105.7	104.9	97.8
日 本アルプス	30 年	1,320	1,252	1,153	1,327	1,768	1,220	1,815	3,162	1,720	1,833	1,093	929	18,591
	30年構成比	7.1	6.7	6.2	7.1	9.5	6.6	9.8	17.0	9.3	9.9	5.9	5.0	100.0
	29 年	1,304	1,194	1,187	1,199	1,805	1,221	1,778	3,066	1,761	1,676	1,055	960	18,206
	28 年	1,256	1,162	1,044	1,139	1,867	1,216	1,744	2,965	1,636	1,885	1,012	952	17,880
	30/29 比	101.3	104.9	97.1	110.7	97.9	99.9	102.1	103.1	97.6	109.4	103.6	96.8	102.1
	30/28 比	105.1	107.8	110.4	116.5	94.7	100.3	104.0	106.6	105.1	97.2	108.1	97.6	104.0
北 信 濃	30 年	1,921	1,990	1,386	1,961	2,052	1,201	1,419	3,371	1,647	2,033	1,637	1,246	21,863
	30年構成比	8.8	9.1	6.3	9.0	9.4	5.5	6.5	15.4	7.5	9.3	7.5	5.7	100.0
	29 年	1,899	2,002	1,479	1,870	2,191	1,188	1,508	3,519	1,740	1,967	1,701	1,176	22,239
	28 年	1,928	2,081	1,408	2,069	2,278	1,263	1,580	3,307	1,602	2,206	1,677	1,212	22,610
	30/29 比	101.1	99.4	93.7	104.9	93.7	101.1	94.1	95.8	94.7	103.4	96.2	106.0	98.3
	30/28 比	99.6	95.6	98.4	94.8	90.1	95.1	89.8	101.9	102.8	92.2	97.6	102.8	96.7
長 野 県 計	30 年	6,213	5,519	4,657	6,456	7,798	5,709	9,253	15,847	8,041	7,874	5,579	4,154	87,100
	30年構成比	7.1	6.3	5.3	7.4	9.0	6.6	10.6	18.2	9.2	9.0	6.4	4.8	100.0
	29 年	6,236	5,398	4,877	6,008	8,298	5,768	9,447	15,829	8,386	7,228	5,535	4,086	87,096
	28 年	6,067	5,343	4,505	6,966	9,615	5,878	9,653	15,693	7,953	8,283	5,524	4,095	89,576
	30/29 比	99.6	102.2	95.5	107.5	94.0	99.0	98.0	100.1	95.9	108.9	100.8	101.7	100.0
	30/28 比	102.4	103.3	103.4	92.7	81.1	97.1	95.9	101.0	101.1	95.1	101.0	101.4	97.2

4 6広域別、観光地類型別利用者数及び観光消費額

(単位:か所、千人、百万円、%)

6 広 域 別	区 分	山 岳			高原・湖沼			温 泉			名所・旧跡			計		
		観光 地数	延利用者数	観光消費額	観光 地数	延利用者数	観光消費額	観光 地数	延利用者数	観光消費額	観光 地数	延利用者数	観光消費額	観光 地数	延利用者数	観光消費額
東 信 州	30 年	5	163	491	20	15,661	54,594	9	1,428	6,026	19	5,829	7,732	53	23,080	68,843
	29 年	5	150	445	20	15,425	52,981	9	1,483	6,315	18	5,846	7,893	52	22,905	67,634
	28 年	5	159	472	20	14,995	51,940	9	1,767	7,614	16	6,646	9,527	50	23,567	69,554
	30/29比		108.4	110.2		101.5	103.0		96.2	95.4		99.7	98.0		100.8	101.8
	30/28比		102.7	103.9		104.4	4,841.5		80.8	79.1		87.7	81.2		97.9	99.0
諏 訪	30 年	2	597	1,852	9	6,889	18,386	3	4,286	14,176	3	1,146	1,370	17	12,918	35,783
	29 年	2	614	1,891	9	6,946	18,476	3	4,316	14,701	3	1,046	1,223	17	12,923	36,290
	28 年	2	575	1,774	9	6,957	18,472	3	5,202	17,559	3	1,961	2,039	17	14,695	39,844
	30/29比		97.3	98.0		99.2	99.5		99.3	96.4		109.5	112.0		100.0	98.6
	30/28比		103.8	104.4		99.0	99.5		82.4	80.7		58.4	67.2		87.9	89.8
伊 那 路	30 年	6	462	1,965	37	3,969	9,810	11	2,198	6,509	19	1,854	2,571	73	8,484	20,855
	29 年	6	507	2,152	37	3,903	9,789	11	2,245	6,703	18	1,989	2,775	72	8,643	21,419
	28 年	6	507	2,245	37	3,959	9,336	11	2,217	6,510	17	1,931	2,603	71	8,613	20,694
	30/29比		91.2	91.3		101.7	100.2		97.9	97.1		93.2	92.6		98.2	97.4
	30/28比		91.2	87.6		100.3	105.1		99.2	100.0		96.0	98.8		98.5	100.8
木 曽 路	30 年	4	125	826	14	1,011	3,981	1	112	899	6	916	3,731	25	2,164	9,437
	29 年	4	122	803	14	1,046	4,085	2	40	242	6	972	3,810	26	2,180	8,940
	28 年	4	122	800	14	1,099	4,194	2	44	264	6	946	3,712	26	2,212	8,971
	30/29比		102.6	102.8		96.6	97.5		279.6	372.2		94.3	97.9		99.3	105.6
	30/28比		102.4	103.2		91.9	94.9		254.8	340.3		96.8	100.5		97.8	105.2
日 本 アル プ ス	30 年	5	2,482	14,965	21	6,287	30,264	13	3,938	15,425	18	5,884	7,316	57	18,591	67,970
	29 年	5	2,369	14,299	22	6,185	29,531	13	3,994	15,556	17	5,659	7,027	57	18,206	66,413
	28 年	5	2,357	14,347	22	5,940	28,188	13	3,832	15,165	17	5,750	7,154	57	17,880	64,853
	30/29比		104.8	104.7		101.6	102.5		98.6	99.2		104.0	104.1		102.1	102.3
	30/28比		105.3	104.3		105.8	107.4		102.8	101.7		102.3	102.3		104.0	104.8
北 信 濃	30 年	2	18	54	23	8,570	43,963	10	3,840	22,458	26	9,435	36,358	61	21,863	102,833
	29 年	2	17	48	23	8,560	43,810	10	3,943	22,774	26	9,719	37,246	61	22,239	103,877
	28 年	2	19	41	23	8,242	42,331	10	4,069	23,548	26	10,280	39,444	61	22,610	105,364
	30/29比		107.7	113.6		100.1	100.3		97.4	98.6		97.1	97.6		98.3	99.0
	30/28比		93.3	132.0		104.0	103.9		94.4	95.4		91.8	92.2		96.7	97.6
合 計	30 年	24	3,848	20,154	124	42,388	160,999	47	15,801	65,494	91	25,063	59,076	286	87,100	305,722
	29 年	24	3,779	19,637	125	42,065	158,672	48	16,021	66,291	88	25,230	59,975	285	87,096	304,574
	28 年	24	3,739	19,679	125	41,192	154,461	48	17,131	70,660	85	27,514	64,479	282	89,576	309,279
	30/29比		101.8	102.6		100.8	101.5		98.6	98.8		99.3	98.5		100.0	100.4
	30/28比		102.9	102.4		102.9	104.2		92.2	92.7		91.1	91.6		97.2	98.8

5 地域振興局別、季節別(四半期別)、県内・県外別、日帰り・宿泊別利用者数及び観光消費額

(単位:千人、百万円、%)

区 分		1～3月(第1四半期)			4～6月(第2四半期)			7～9月(第3四半期)			10～12月(第4四半期)			計		日帰り客		延宿泊客		合 計	
		県 内	県 外	計	県 内	県 外	計	県 内	県 外	計	県 内	県 外	計	県 内	県 外	観光客数	消費額	観光客数	消費額	観光客数	消費額
佐久	30 年	701	1,513	2,214	1,068	2,089	3,157	1,648	5,970	7,618	799	2,099	2,898	4,217	11,670	9,536	28,237	6,351	26,024	15,887	54,261
	29 年	657	1,514	2,171	1,026	2,015	3,041	1,629	6,007	7,636	703	1,851	2,554	4,016	11,386	9,107	27,012	6,295	25,426	15,402	52,438
	28 年	638	1,409	2,047	983	1,943	2,926	1,578	5,858	7,436	670	1,868	2,539	3,869	11,079	8,903	27,112	6,045	24,337	14,948	51,449
	30／29比	106.7	99.9	102.0	104.1	103.7	103.8	101.2	99.4	99.8	113.6	113.4	113.5	105.0	102.5	104.7	104.5	100.9	102.4	103.1	103.5
	30／28比	109.9	107.4	108.1	108.7	107.5	107.9	104.4	101.9	102.4	119.2	112.3	114.2	109.0	105.3	107.1	104.1	105.1	106.9	106.3	105.5
上田	30 年	686	661	1,347	1,017	774	1,791	1,171	1,543	2,714	658	685	1,343	3,531	3,662	5,437	4,845	1,757	9,738	7,194	14,583
	29 年	763	722	1,485	1,128	839	1,967	1,183	1,577	2,760	631	661	1,291	3,704	3,799	5,719	5,245	1,784	9,952	7,503	15,196
	28 年	602	691	1,293	1,439	1,099	2,537	1,295	1,780	3,075	778	936	1,714	4,113	4,506	6,729	7,099	1,890	11,006	8,619	18,105
	30／29比	89.9	91.5	90.7	90.1	92.2	91.0	99.0	97.9	98.3	104.3	103.6	104.0	95.3	96.4	95.1	92.4	98.5	97.9	95.9	96.0
	30／28比	113.9	95.6	104.1	70.7	70.4	70.6	90.4	86.7	88.3	84.6	73.2	78.3	85.9	81.3	80.8	68.2	93.0	88.5	83.5	80.5
諏訪	30 年	556	1,310	1,866	674	2,068	2,742	1,421	4,842	6,262	478	1,569	2,048	3,129	9,789	10,077	20,943	2,841	14,840	12,918	35,783
	29 年	558	1,297	1,855	690	2,065	2,755	1,425	4,847	6,272	478	1,563	2,041	3,150	9,772	9,980	20,759	2,942	15,531	12,923	36,290
	28 年	564	1,258	1,822	1,138	3,197	4,334	1,498	4,932	6,430	516	1,593	2,109	3,716	10,979	11,778	24,120	2,917	15,724	14,695	39,844
	30／29比	99.6	101.0	100.6	97.8	100.1	99.5	99.7	99.9	99.8	100.1	100.4	100.3	99.3	100.2	101.0	100.9	96.6	95.5	100.0	98.6
	30／28比	98.6	104.1	102.4	59.3	64.7	63.3	94.8	98.2	97.4	92.6	98.5	97.1	84.2	89.2	85.6	86.8	97.4	94.4	87.9	89.8
上伊那	30 年	496	364	860	731	576	1,307	721	680	1,401	723	443	1,166	2,671	2,062	4,061	6,696	673	3,591	4,734	10,288
	29 年	515	345	860	744	616	1,360	731	713	1,444	668	427	1,095	2,659	2,100	4,064	6,956	695	3,787	4,759	10,743
	28 年	503	342	845	750	666	1,416	697	663	1,360	687	449	1,136	2,637	2,120	4,044	6,951	713	3,979	4,757	10,930
	30／29比	96.2	105.5	99.9	98.2	93.6	96.1	98.6	95.4	97.0	108.3	103.7	106.5	100.5	98.2	99.9	96.3	96.8	94.8	99.5	95.8
	30／28比	98.6	106.3	101.7	97.5	86.5	92.3	103.5	102.5	103.0	105.2	98.6	102.6	101.3	97.3	100.4	96.3	94.4	90.3	99.5	94.1
南信州	30 年	185	533	718	271	744	1,016	275	849	1,124	234	659	893	965	2,785	2,980	5,648	771	4,920	3,750	10,568
	29 年	197	511	708	310	730	1,040	309	923	1,231	236	668	904	1,053	2,832	3,125	5,756	760	4,920	3,884	10,676
	28 年	196	487	683	289	696	985	320	880	1,200	274	713	987	1,078	2,777	3,076	5,005	780	4,759	3,855	9,764
	30／29比	93.8	104.3	101.4	87.4	102.0	97.6	88.9	92.1	91.3	99.1	98.6	98.7	91.7	98.4	95.4	98.1	101.5	100.0	96.6	99.0
	30／28比	94.4	109.4	105.1	93.9	106.9	103.1	86.0	96.5	93.7	85.5	92.3	90.4	89.5	100.3	96.9	112.9	98.9	103.4	97.3	108.2
木曽	30 年	60	305	365	58	364	422	133	755	889	60	429	489	311	1,853	1,618	5,730	546	3,706	2,164	9,437
	29 年	60	308	367	60	376	436	146	800	947	66	364	430	332	1,848	1,704	5,879	476	3,061	2,180	8,940
	28 年	55	291	346	57	372	428	136	828	964	59	415	474	307	1,905	1,734	5,874	478	3,096	2,212	8,971
	30／29比	100.7	99.0	99.2	96.2	96.8	96.7	91.1	94.4	93.9	91.0	117.8	113.7	93.7	100.2	94.9	97.5	114.7	121.1	99.3	105.6
	30／28比	108.7	104.8	105.4	102.7	97.9	98.6	97.9	91.2	92.2	101.4	103.4	103.1	101.4	97.3	93.3	97.6	114.2	119.7	97.8	105.2
松本	30 年	656	897	1,553	924	2,035	2,959	1,174	3,272	4,445	830	1,782	2,612	3,584	7,985	8,412	16,374	3,156	21,043	11,568	37,418
	29 年	680	896	1,575	888	1,986	2,874	1,194	3,226	4,419	793	1,671	2,465	3,555	7,778	8,161	15,811	3,172	20,441	11,333	36,252
	28 年	556	826	1,382	941	2,100	3,041	1,196	2,969	4,165	807	1,864	2,671	3,500	7,758	8,210	15,489	3,048	19,769	11,258	35,258
	30／29比	96.6	100.1	98.6	104.0	102.5	103.0	98.3	101.4	100.6	104.6	106.6	106.0	100.8	102.7	103.1	103.6	99.5	102.9	102.1	103.2
	30／28比	118.0	108.5	112.4	98.2	96.9	97.3	98.1	110.2	106.7	102.8	95.6	97.8	102.4	102.9	102.5	105.7	103.5	106.4	102.8	106.1
北アルプス	30 年	999	1,174	2,173	650	706	1,356	849	1,402	2,251	610	634	1,244	3,108	3,915	4,201	13,637	2,823	16,916	7,023	30,552
	29 年	971	1,138	2,109	652	700	1,352	827	1,359	2,186	580	647	1,227	3,030	3,844	3,952	12,470	2,921	17,691	6,874	30,161
	28 年	955	1,125	2,081	566	615	1,181	816	1,365	2,181	573	605	1,179	2,910	3,711	3,781	12,385	2,84			



6 地域振興局別、月別延利用者数

(単位:千人、%)

地域振興局別	区 分	1 月	2 月	3 月	4 月	5 月	6 月	7 月	8 月	9 月	10 月	11 月	12 月	計
佐 久	30 年	802	737	675	812	1,309	1,036	2,034	3,824	1,759	1,261	961	676	15,887
	30年構成比	5.0	4.6	4.2	5.1	8.2	6.5	12.8	24.1	11.1	7.9	6.1	4.3	100.0
	29 年	786	709	676	626	1,382	1,034	2,090	3,775	1,771	1,038	889	627	15,402
	28 年	755	673	620	642	1,310	974	2,055	3,747	1,634	1,127	815	597	14,948
	30／29比	102.0	104.0	99.8	129.8	94.7	100.2	97.3	101.3	99.4	121.4	108.1	107.9	103.1
	30／28比	106.3	109.5	108.9	126.5	99.9	106.3	99.0	102.0	107.7	111.9	118.0	113.2	106.3
上 田	30 年	504	444	399	684	599	509	799	1,172	744	562	457	323	7,194
	30年構成比	7.0	6.2	5.5	9.5	8.3	7.1	11.1	16.3	10.3	7.8	6.4	4.5	100.0
	29 年	549	481	454	746	690	532	825	1,188	746	523	450	319	7,503
	28 年	451	406	436	985	871	682	949	1,239	887	761	605	347	8,619
	30／29比	91.8	92.2	87.8	91.7	86.8	95.6	96.8	98.6	99.7	107.6	101.6	101.4	95.9
	30／28比	111.7	109.4	91.4	69.4	68.8	74.6	84.2	94.6	83.8	73.9	75.5	93.1	83.5
諏 訪	30 年	946	518	402	564	1,131	1,046	2,235	2,766	1,261	1,048	562	437	12,918
	30年構成比	7.3	4.0	3.1	4.4	8.8	8.1	17.3	21.4	9.8	8.1	4.4	3.4	100.0
	29 年	964	452	439	533	1,166	1,056	2,218	2,690	1,365	997	568	476	12,923
	28 年	965	466	391	998	2,284	1,053	2,309	2,844	1,277	1,101	565	444	14,695
	30／29比	98.2	114.6	91.6	105.9	97.0	99.1	100.8	102.8	92.4	105.2	99.0	91.9	100.0
	30／28比	98.1	111.2	102.8	56.6	49.5	99.4	96.8	97.2	98.8	95.2	99.6	98.6	87.9
上 伊 那	30 年	329	250	280	574	404	329	417	597	387	556	364	246	4,734
	30年構成比	7.0	5.3	5.9	12.1	8.5	7.0	8.8	12.6	8.2	11.7	7.7	5.2	100.0
	29 年	335	241	284	609	414	337	442	593	410	494	359	242	4,759
	28 年	324	245	276	683	422	311	421	569	371	562	338	237	4,757
	30／29比	98.4	103.6	98.5	94.2	97.7	97.6	94.3	100.8	94.5	112.6	101.3	101.9	99.5
	30／28比	101.7	102.0	101.6	84.0	95.8	105.8	99.1	105.0	104.4	99.0	107.8	103.8	99.5
南 信 州	30 年	256	213	249	404	364	248	319	515	291	349	343	200	3,750
	30年構成比	6.8	5.7	6.6	10.8	9.7	6.6	8.5	13.7	7.7	9.3	9.2	5.3	100.0
	29 年	258	204	246	302	464	275	343	549	340	349	360	195	3,884
	28 年	246	206	232	331	392	262	335	551	314	411	361	215	3,855
	30／29比	98.9	104.5	101.3	133.8	78.3	90.5	93.1	93.7	85.5	100.0	95.3	102.8	96.6
	30／28比	104.1	103.4	107.6	122.0	92.8	94.7	95.3	93.4	92.6	85.0	95.0	93.3	97.3
木 曽	30 年	136	115	114	131	171	120	216	441	233	232	161	96	2,164
	30年構成比	6.3	5.3	5.3	6.0	7.9	5.6	10.0	20.4	10.7	10.7	7.4	4.4	100.0
	29 年	141	115	111	124	188	125	243	449	254	185	152	93	2,180
	28 年	143	105	98	120	191	118	261	472	232	230	152	92	2,212
	30／29比	95.9	100.3	102.4	105.6	91.2	96.3	88.7	98.1	91.4	125.3	105.7	103.7	99.3
	30／28比	94.6	110.4	115.9	109.2	89.7	102.1	82.7	93.4	100.3	100.7	105.7	104.9	97.8
松 本	30 年	479	454	620	896	1,195	867	1,274	2,010	1,162	1,246	840	526	11,568
	30年構成比	4.1	3.9	5.4	7.7	10.3	7.5	11.0	17.4	10.0	10.8	7.3	4.5	100.0
	29 年	498	438	640	789	1,220	865	1,269	1,966	1,185	1,152	803	510	11,333
	28 年	445	411	526	798	1,348	896	1,232	1,823	1,110	1,337	811	523	11,258
	30／29比	96.1	103.7	96.9	113.6	98.0	100.3	100.4	102.2	98.1	108.2	104.5	103.2	102.1
	30／28比	107.6	110.4	117.9	112.3	88.7	96.8	103.4	110.2	104.7	93.1	103.6	100.7	102.8
北アルプス	30 年	842	798	533	431	573	352	541	1,153	558	587	254	403	7,023
	30年構成比	12.0	11.4	7.6	6.1	8.2	5.0	7.7	16.4	7.9	8.4	3.6	5.7	100.0
	29 年	806	756	547	410	585	357	509	1,101	576	524	252	450	6,874
	28 年	812	751	518	342	519	320	513	1,142	527	548	201	430	6,621
	30／29比	104.5	105.6	97.4	105.1	97.9	98.8	106.2	104.7	96.8	111.9	100.7	89.4	102.2
	30／28比	103.7	106.3	102.8	126.2	110.3	110.1	105.6	100.9	105.9	107.2	126.2	93.7	106.1
長 野	30 年	1,010	977	681	1,694	1,721	960	970	2,024	1,234	1,557	1,398	767	14,992
	30年構成比	6.7	6.5	4.5	11.3	11.5	6.4	6.5	13.5	8.2	10.4	9.3	5.1	100.0
	29 年	949	1,023	735	1,586	1,793	918	1,060	2,155	1,310	1,494	1,445	676	15,144
	28 年	1,005	1,097	773	1,812	1,911	1,003	1,119	2,001	1,196	1,682	1,423	674	15,696
	30／29比	106.5	95.6	92.6	106.8	96.0	104.5	91.5	93.9	94.2	104.2	96.7	113.4	99.0
	30／28比	100.5	89.1	88.1	93.5	90.0	95.7	86.7	101.2	103.2	92.6	98.2	113.7	95.5
北 信	30 年	910	1,012	705	268	332	241	449	1,347	413	476	240	480	6,872
	30年構成比	13.2	14.7	10.3	3.9	4.8	3.5	6.5	19.6	6.0	6.9	3.5	7.0	100.0
	29 年	950	980	744	284	398	270	448	1,364	429	472	256	500	7,096
	28 年	923	984	635	258	366	259	461	1,306	407	523	254	538	6,914
	30／29比	95.8	103.3	94.7	94.3	83.4	89.3	100.2	98.8	96.2	100.7	93.6	96.0	96.8
	30／28比	98.6	102.9	110.9	103.9	90.6	93.1	97.3	103.1	101.5	90.9	94.2	89.2	99.4
長野県計	30 年	6,213	5,519	4,657	6,456	7,798	5,709	9,253	15,847	8,041	7,874	5,579	4,154	87,100
	30年構成比	7.1	6.3	5.3	7.4	9.0	6.6	10.6	18.2	9.2	9.0	6.4	4.8	100.0
	29 年	6,236	5,398	4,877	6,008	8,298	5,768	9,447	15,829	8,386	7,228	5,535	4,086	87,096
	28 年	6,067	5,343	4,505	6,966	9,615	5,878	9,653	15,693	7,953	8,283	5,524	4,095	89,576
	30／29比	99.6	102.2	95.5	107.5	94.0	99.0	98.0	100.1	95.9	108.9	100.8	101.7	100.0
	30／28比	102.4	103.3	103.4	92.7	81.1	97.1	95.9	101.0	101.1	95.1	101.0	101.4	97.2

7 地域振興局別、観光地類型別利用者数及び観光消費額																(単位:か所、千人、百万円、%)	
地域振興局別	区 分	山 岳			高原・湖沼			温 泉			名所・旧跡			合 計			
		観光地数	延利用者数	観光消費額	観光地数	延利用者数	観光消費額	観光地数	延利用者数	観光消費額	観光地数	延利用者数	観光消費額	観光地数	延利用者数	観光消費額	
佐 久	30 年	5	163	491	14	12,957	46,631	4	326	1,310	11	2,442	5,828	34	15,887	54,261	
	29 年	5	150	445	14	12,747	45,093	4	313	1,296	10	2,192	5,603	33	15,402	52,438	
	28 年	5	159	472	14	12,482	44,348	4	317	1,303	9	1,991	5,326	32	14,948	51,449	
	30／29比		108.4	110.2		101.6	103.4		104.1	101.1		111.4	104.0		103.1	103.5	
	30／28比		102.7	103.9		103.8	105.1		102.7	100.5		122.6	109.4		106.3	105.5	
上 田	30 年	0	0	0	6	2,704	7,963	5	1,102	4,716	8	3,388	1,903	19	7,194	14,583	
	29 年	0	0	0	6	2,679	7,887	5	1,171	5,019	8	3,654	2,289	19	7,503	15,196	
	28 年	0	0	0	6	2,513	7,592	5	1,450	6,311	7	4,655	4,201	18	8,619	18,105	
	30／29比		-	-		101.0	101.0		94.1	94.0		92.7	83.1		95.9	96.0	
	30／28比		-	-		107.6	104.9		76.0	74.7		72.8	45.3		83.5	80.5	
諏 訪	30 年	2	597	1,852	9	6,889	18,386	3	4,286	14,176	3	1,146	1,370	17	12,918	35,783	
	29 年	2	614	1,891	9	6,946	18,476	3	4,316	14,701	3	1,046	1,223	17	12,923	36,290	
	28 年	2	575	1,774	9	6,957	18,472	3	5,202	17,559	3	1,961	2,039	17	14,695	39,844	
	30／29比		97.3	98.0		99.2	99.5		99.3	96.4		109.5	112.0		100.0	98.6	
	30／28比		103.8	104.4		99.0	99.5		82.4	80.7		58.4	67.2		87.9	89.8	
上 伊 那	30 年	4	437	1,830	14	2,596	6,189	4	557	784	7	1,144	1,484	29	4,734	10,288	
	29 年	4	480	2,012	14	2,512	6,355	4	577	817	7	1,190	1,559	29	4,759	10,743	
	28 年	4	483	2,112	14	2,613	6,645	4	492	724	6	1,170	1,449	28	4,757	10,930	
	30／29比		91.1	90.9		103.3	97.4		96.5	96.0		96.2	95.2		99.5	95.8	
	30／28比		90.6	86.7		99.4	93.1		113.1	108.3		97.8	102.4		99.5	94.1	
南 信 州	30 年	2	25	135	23	1,373	3,621	7	1,642	5,725	12	710	1,086	44	3,750	10,568	
	29 年	2	27	140	23	1,390	3,434	7	1,668	5,885	11	799	1,217	43	3,884	10,676	
	28 年	2	24	133	23	1,346	2,691	7	1,725	5,786	11	761	1,154	43	3,855	9,764	
	30／29比		92.6	96.8		98.8	105.4		98.4	97.3		88.9	89.3		96.6	99.0	
	30／28比		105.0	101.9		102.1	134.6		95.2	98.9		93.3	94.1		97.3	108.2	
木 曽	30 年	4	125	826	14	1,011	3,981	1	112	899	6	916	3,731	25	2,164	9,437	
	29 年	4	122	803	14	1,046	4,085	2	40	242	6	972	3,810	26	2,180	8,940	
	28 年	4	122	800	14	1,099	4,194	2	44	264	6	946	3,712	26	2,212	8,971	
	30／29比		102.6	102.8		96.6	97.5		279.6	372.2		94.3	97.9		99.3	105.6	
	30／28比		102.4	103.2		91.9	94.9		254.8	340.3		96.8	100.5		97.8	105.2	
松 本	30 年	2	1,328	8,535	13	2,379	9,995	8	3,294	12,828	13	4,567	6,060	36	11,568	37,418	
	29 年	2	1,318	8,482	14	2,315	9,107	8	3,331	12,898	12	4,369	5,766	36	11,333	36,252	
	28 年	2	1,322	8,540	14	2,130	8,240	8	3,241	12,620	12	4,566	5,858	36	11,258	35,258	
	30／29比		100.7	100.6		102.8	109.7		98.9	99.5		104.5	105.1		102.1	103.2	
	30／28比		100.4	99.9		111.7	121.3		101.6	101.6		100.0	103.5		102.8	106.1	
北 ア ル プ ス	30 年	3	1,155	6,430	8	3,908	20,270	5	644	2,597	5	1,317	1,256	21	7,023	30,552	
	29 年	3	1,051	5,817	8	3,871	20,424	5	663	2,658	5	1,289	1,262	21	6,874	30,161	
	28 年	3	1,035	5,806	8	3,810	19,948	5	592	2,545	5	1,185	1,296	21	6,621	29,595	
	30／29比		109.9	110.5		101.0	99.2		97.1	97.7		102.1	99.5		102.2	101.3	
	30／28比		111.5	110.7		102.6	101.6		108.9	102.1		111.1	96.9		106.1	103.2	
長 野	30 年	0	0	0	10	4,239	20,374	4	1,649	10,336	20	9,104	35,810	34	14,992	66,520	
	29 年	0	0	0	10	4,074	19,459	4	1,708	10,436	20	9,362	36,648	34	15,144	66,542	
	28 年	0	0	0	10	3,957	19,141	4	1,845	11,367	20	9,894	38,753	34	15,696	69,261	
	30／29比		-	-		104.0	104.7		96.5	99.0		97.3	97.7		99.0	100.0	
	30／28比		-	-		107.1	106.4		89.3	90.9		92.0	92.4		95.5	96.0	
北 信	30 年	2	18	54	13	4,332	23,589	6	2,191	12,123	6	331	548	27	6,872	36,313	
	29 年	2	17	48	13	4,486	24,351	6	2,235	12,338	6	358	598	27	7,096	37,335	
	28 年	2	19	41	13	4,285	23,190	6	2,224	12,181	6	386	691	27	6,914	36,103	
	30／29比		107.7	113.6		96.6	96.9		98.0	98.3		92.4	91.5		96.8	97.3	
	30／28比		93.3	132.0		101.1	101.7		98.5	99.5		85.6	79.2		99.4	100.6	
合 計	30 年	24	3,848	20,154	124	42,388	160,999	47	15,801	65,494	91	25,063	59,076	286	87,100	305,722	
	29 年	24	3,779	19,637	125	42,065	158,672	48	16,021	66,291	88	25,230	59,975	285	87,096	304,574	
	28 年	24	3,739	19,679	125	41,192	154,461	48	17,131	70,660	85	27,514	64,479	282	89,576	309,279	
	30／29比		101.8	102.6		100.8	101.5		98.6	98.8		99.3	98.5		100.0	100.4	
	30／28比		102.9	102.4		102.9	104.2		92.2	92.7		91.1	91.6		97.2	98.8	

6広域別（地域振興局別）統計資料(概要編)

市町村名	観 光 地 名	年	観 光 地 利 用 者 延 数 （ 百 人 ）																		観光消費額 （千円）	観光地 類型		
			合 計	増減・ 30/29比 （%）	県内・県外別		日帰り・宿泊別		月 別															
					県 内	県 外	日帰り	宿泊	1月	2月	3月	4月	5月	6月	7月	8月	9月	10月	11月	12月				
小諸市	浅 間 山	30 29	417 289	128 144.3	138 99	279 190	299 199	118 90	6 5	7 2	6 9	11 5	40 32	33 21	72 50	84 78	51 35	76 35	24 12	7 5	139,650 99,250	山岳		
〃	高 峰 高 原	30 29	4,733 5,073	△ 340 93.3	1,579 1,692	3,154 3,381	4,345 4,703	388 370	154 178	174 158	143 148	168 102	306 308	509 490	779 740	1,046 1,144	521 635	266 245	309 416	358 509	1,831,150 1,942,050	高原・ 湖沼		
〃	懐 古 園	30 29	5,291 5,784	△ 493 91.5	1,762 1,927	3,529 3,857	3,881 4,260	1,410 1,524	33 27	34 31	157 106	1,120 1,108	999 1,283	331 370	265 342	915 1,080	351 431	435 337	602 618	49 51	1,925,560 2,098,200	名所・ 旧跡		
〃	布 引 観 音	30 29	3,155 3,577	△ 422 88.2	1,053 1,194	2,102 2,383	2,903 3,315	252 262	383 365	350 342	374 373	311 300	248 323	143 255	100 239	126 350	259 245	305 273	288 266	268 246	694,000 780,900	名所・ 旧跡		
〃	菱 野 薬 師 温 泉	30 29	511 527	△ 16 97.0	170 175	341 352	85 85	426 442	34 40	31 31	41 40	37 34	39 41	34 36	42 42	76 80	41 42	50 54	47 46	39 41	357,750 369,750	温泉		
〃	飯 綱 山 公 園	30 29	1,966 1,835	131 107.1	655 613	1,311 1,222	1,966 1,835	0 0	73 65	80 95	123 137	156 132	159 171	142 154	198 169	202 170	210 212	302 261	211 188	110 81	393,200 367,000	名所・ 旧跡		
佐久市	美 笹 高 原	30 29	869 858	11 101.3	537 536	332 322	547 550	322 308	65 61	65 63	89 74	67 63	93 97	74 81	73 79	135 136	78 79	57 56	41 37	32 32	258,030 252,380	高原・ 湖沼		
〃	佐 久 平	30 29	4,511 5,042	△ 531 89.5	2,228 2,488	2,283 2,554	3,505 3,862	1,006 1,180	293 289	335 337	222 223	79 83	507 803	85 99	611 704	1,145 1,226	552 566	212 227	241 258	229 227	1,196,100 1,354,100	名所・ 旧跡		
〃	佐久高原内山峡	30 29	974 947	27 102.9	422 409	552 538	710 687	264 260	15 15	13 9	21 21	8 7	24 24	16 16	35 32	44 39	388 470	292 200	94 85	24 29	266,030 264,210	名所・ 旧跡		
〃	平 尾 山 公 園	30 29	5,426 5,293	133 102.5	1,973 1,931	3,453 3,362	4,616 4,499	810 794	614 610	695 695	401 402	218 179	585 589	227 221	463 450	1,098 1,101	296 296	290 207	220 211	319 332	1,719,900 1,683,600	高原・ 湖沼		
〃	龍岡城跡五稜 郭稲荷山公園	30 29	1,401 1,246	155 112.4	1,126 1,050	275 196	1,309 1,160	92 86	5 4	5 5	13 13	35 32	710 633	18 13	89 77	356 315	88 97	39 21	30 24	13 12	170,000 152,550	名所・ 旧跡		
〃	春 日 温 泉	30 29	1,692 1,707	△ 15 99.1	1,101 1,106	591 601	330 333	1,362 1,374	123 123	120 120	147 147	165 163	164 168	159 159	101 103	144 158	110 114	163 154	162 156	134 142	652,203 657,975	温泉		
〃	望 月 高 原	30 29	1,222 1,236	△ 14 98.9	928 941	294 295	1,126 1,148	96 88	0 0	0 0	238 238	99 91	125 138	131 132	112 119	116 131	108 117	172 146	114 115	7 9	1,310,318 1,332,364	高原・ 湖沼		
〃	中 山 道 望 月 宿	30 29	582 547	35 106.4	242 223	340 324	440 415	142 132	20 19	18 18	19 18	32 30	38 36	32 28	30 29	116 118	34 30	51 43	140 134	52 44	112,275 105,350	名所・ 旧跡		
〃	道の駅ほっとば〜く・ 浅 科	30 29	2,983 2,778	205.0 107.4	1,494 1,389	1,489 1,389	2,983 2,778	0 0	156 156	154 154	186 186	263 228	335 348	243 242	247 244	358 310	280 248	333 242	280 248	148 172	489,212 455,592	名所・ 旧跡		
〃	道の駅ヘルシー テラス佐久南	30 29	3,393	皆増	1,696	1,697	3,393	0	133	132	181	231	301	263	334	458	408	421	322	209	556,452	名所・ 旧跡		
佐久穂町	十石峠・古谷溪谷	30 29	0 0	0 －	0 0	0 0	0 0	0 0	0 0	0 0	0 0	0 0	0 0	0 0	0 0	0 0	0 0	0 0	0 0	0 0	0 0	高原・ 湖沼		
〃	八 千 穂 高 原	30 29	2,760 2,551	209 108.2	826 765	1,934 1,786	2,406 2,185	354 366	105 112	94 91	60 72	43 14	201 174	275 256	394 469	537 604	299 410	604 181	72 77	76 91	987,300 930,000	高原・ 湖沼		
〃	八 千 穂 の 里	30 29	43 47	△ 4 91.5	14 14	29 33	43 47	0 0	0 0	3 3	1 1	2 2	6 5	4 4	4 4	6 7	3 5	4 6	9 9	1 1	3,010 3,290	名所・ 旧跡		
小海町	松 原 湖	30 29	1,485 1,683	△ 198 88.2	291 373	1,194 1,310	1,107 1,303	378 380	361 361	354 354	108 108	56 56	69 69	56 55	107 106	159 159	91 91	35 35	27 27	62 262	639,360 718,800	高原・ 湖沼		
〃	八 ケ 岳	30 29	479 476	3 100.6	147 147	332 329	210 207	269 269	6 6	3 3	1 1	83 83	25 25	22 21	59 58	119 119	122 121	20 20	10 10	9 9	142,990 142,450	山岳		
川上村	川 上 郷	30 29	2,175 2,138	37 101.7	436 429	1,739 1,709	1,219 1,228	956 910	299 302	257 268	201 211	51 33	237 254	202 219	189 179	227 214	105 93	241 210	76 66	90 89	856,850 839,300	高原・ 湖沼		
南牧村	野 辺 山 高 原	30 29	2,415 2,420	△ 5 99.8	473 476	1,942 1,944	1,929 1,934	486 486	300 297	276 280	120 120	42 42	94 95	64 61	368 365	559 556	330 334	110 114	60 61	92 95	1,123,950 1,125,950	高原・ 湖沼		
〃	八 ケ 岳	30 29	215 208	7 103.4	63 62	152 146	96 93	119 115	14 17	13 13	16 13	4 4	17 14	12 11	45 44	41 38	40 38	4 4	4 4	5 8	70,830 68,390	山岳		
〃	海 ノ 口 温 泉	30 29	323 336	△ 13 96.1	71 73	252 263	79 90	244 246	22 23	21 22	17 18	6 7	13 14	5 6	44 45	86 88	69 70	15 15	14 15	11 13	180,150 185,250	温泉		

市町村名	観 光 地 名	年	観 光 地 利 用 者 延 数 （ 百 人 ）																		観光消費額 （千円）	観光地 類型		
			合 計	増減・ 30/29比 （%）	県内・県外別		日帰り・宿泊別		月 別															
					県 内	県 外	日帰り	宿泊	1月	2月	3月	4月	5月	6月	7月	8月	9月	10月	11月	12月				
南相木村	立 原 高 原	30 29	118 112	6 105.4	54 46	64 66	74 76	44 36	1 1	1 1	2 2	3 2	9 9	27 27	16 16	43 40	8 6	5 5	2 2	1 1	52,640 47,210	高原・ 湖沼		
〃	南相木温泉滝見の湯	30 29	732 559	173 130.9	438 333	294 226	732 559	0 0	50 0	44 0	51 0	56 50	81 86	53 54	58 61	101 99	67 59	62 57	62 51	47 42	120,035 82,678	温泉		
北相木村	三滝山・長者の森	30 29	90 109	△ 19 82.6	41 46	49 63	34 35	56 74	2 2	3 3	0 0	4 2	11 17	5 4	11 16	36 49	8 8	8 6	1 1	1 1	17,785 17,520	山岳		
軽井沢町	軽 井 沢 高 原	30 29	87,069 85,298	1,771 102.1	16,660 16,237	70,409 69,061	40,471 39,334	46,598 45,964	3,536 3,419	2,811 2,745	2,488 2,456	3,789 2,620	5,696 5,955	5,715 5,925	13,177 13,754	25,188 24,884	10,168 10,414	5,537 5,118	5,339 4,958	3,625 3,050	27,080,897 25,703,428	高原・ 湖沼		
御代田町	浅 間 高 原	30 29	1,649 1,693	△ 44 97.4	769 750	880 943	1,166 1,154	483 539	44 41	59 35	50 38	163 113	269 246	127 126	141 321	331 299	177 231	127 105	116 95	45 43	593,700 621,000	高原・ 湖沼		
立科町	蓼 科 牧 場	30 29	7,625 7,849	△ 224 97.1	1,607 1,681	6,018 6,168	4,312 4,379	3,313 3,470	502 563	593 590	793 951	186 166	545 648	533 559	490 473	1,430 1,458	1,008 1,041	1,149 986	166 177	230 237	4,007,913 4,143,444	高原・ 湖沼		
〃	蓼 科 山	30 29	427 420	7 101.7	147 143	280 277	427 420	0 0	0 0	0 0	0 0	2 2	6 5	5 4	140 140	190 180	70 75	10 10	3 3	1 1	119,560 117,600	山岳		
〃	東 白 樺 湖	30 29	12,021 11,264	757 106.7	3,003 2,789	9,018 8,475	8,499 8,079	3,522 3,185	672 759	626 617	477 635	625 498	1,123 1,192	808 682	1,525 1,408	2,737 2,485	1,241 1,082	1,200 998	525 519	462 389	6,169,479 5,753,837	高原・ 湖沼		
〃	笠取峠松並木	30 29	116 115	1 100.9	22 20	94 95	116 115	0 0	0 1	0 1	2 2	5 5	16 15	6 6	25 25	30 30	13 14	15 13	3 2	1 1	22,610 22,213	名所・ 旧跡		
佐久地域振興局計		30 29	158,868 154,017	4,851 103.1	42,166 40,157	116,702 113,860	95,358 91,067	63,510 62,950	8,021 7,861	7,371 7,086	6,748 6,763	8,120 6,256	13,091 13,817	10,359 10,337	20,344 20,903	38,239 37,745	17,594 17,709	12,610 10,384	9,614 8,891	6,757 6,265	54,260,889 52,437,631			
上田市	信 濃 国 分 寺	30 29	1,160 1,195	△ 35 97.1	853 878	307 317	1,160 1,195	0 0	801 803	13 19	29 55	36 41	52 46	28 32	22 30	36 31	22 33	43 45	35 27	43 33	58,000 59,750	名所・ 旧跡		
〃	上 田 城 跡	30 29	15,128 17,876	△ 2,748 84.6	8,793 10,442	6,335 7,434	15,128 17,876	0 0	123 333	311 587	337 659	4,000 4,600	1,702 2,282	1,004 1,306	955 1,212	1,710 1,940	1,785 1,769	1,501 1,450	1,402 1,443	298 295	757,015 1,190,800	名所・ 旧跡		
〃	信州の鎌倉・塩田平	30 29	2,854 2,981	△ 127 95.7	1,198 1,259	1,656 1,722	2,854 2,981	0 0	126 155	131 151	226 265	224 240	240 269	175 171	210 226	369 396	300 321	330 321	395 358	128 108	171,240 178,860	名所・ 旧跡		
〃	別 所 温 泉	30 29	6,870 7,324	△ 454 93.8	2,989 3,194	3,881 4,130	4,188 4,447	2,682 2,877	666 826	571 662	593 698	595 638	496 559	458 448	700 757	815 875	355 380	605 588	543 492	473 401	2,469,810 2,644,690	温泉		
〃	丸 子 温 泉 郷	30 29	3,589 3,818	△ 229 94.0	1,975 1,977	1,614 1,841	415 418	3,174 3,400	338 359	230 228	284 278	262 271	274 306	222 235	278 289	361 384	275 302	344 375	372 421	349 370	1,876,050 2,005,100	温泉		
〃	信州国際音楽村	30 29	783 782	1 100.1	663 608	120 174	685 700	98 82	25 21	19 18	42 32	66 71	67 71	213 219	80 93	89 90	50 39	47 40	47 50	38 38	49,463 45,481	名所・ 旧跡		
〃	菅 平 高 原	30 29	10,950 10,892	58 100.5	3,100 3,042	7,850 7,850	2,586 2,549	8,364 8,343	535 535	893 850	448 435	98 98	1,200 1,200	564 564	2,160 2,150	3,043 3,043	1,477 1,477	192 192	50 50	290 298	4,702,550 4,684,650	高原・ 湖沼		
〃	角 間 温 泉	30 29	300 305	△ 5 98.4	112 114	188 191	109 114	191 191	1 1	1 1	1 1	12 12	20 21	20 23	32 32	63 64	53 52	52 53	42 42	3 3	203,850 204,350	温泉		
〃	美 ケ 原 高 原	30 29	4,655 4,749	△ 94 98.0	3,743 3,840	912 909	3,743 3,840	912 909	507 586	529 583	221 304	202 153	365 430	337 319	468 475	922 836	368 408	407 285	183 177	146 193	252,857 294,749	高原・ 湖沼		
〃	真田氏ゆかりの地	30 29	387 562	△ 175 68.9	130 186	257 376	387 562	0 0	11 34	14 22	21 39	37 49	47 87	29 42	32 48	61 93	35 48	48 48	39 39	13 13	19,350 28,100	名所・ 旧跡		
東御市	芸 術 む ら 公 園	30 29	746 772	△ 26 96.6	512 538	234 234	676 704	70 68	71 66	46 61	68 74	62 59	62 61	59 56	57 61	60 70	63 66	63 66	67 67	68 65	95,230 95,395	名所・ 旧跡		
〃	湯 の 丸 高 原	30 29	5,553 5,409	144 102.7	2,414 2,385	3,139 3,024	4,634 4,604	919 805	538 536	520 509	399 414	200 201	140 136	920 835	1,160 1,130	960 912	330 360	104 81	44 55	238 240	1,107,390 1,015,265	高原・ 湖沼		
〃	海 野 宿	30 29	2,563 2,382	181 107.6	646 599	1,917 1,783	2,563 2,360	0 22	68 70	87 89	150 150	200 188	212 219	146 126	204 213	286 280	335 309	375 293	310 288	190 157	125,534 130,238	名所・ 旧跡		
〃	道の駅雷電くるみの里	30 29	10,254 9,987	267 102.7	6,153 5,993	4,101 3,994	10,254 9,987	0 0	526 456	504 476	660 612	797 793	906 1,016	823 870	874 877	1,250 1,210	1,186 1,153	1,160 1,040	976 922	592 562	627,396 560,704	名所・ 旧跡		
長和町	北 白 樺 高 原	30 29	2,160 2,213	△ 53 97.6	701 715	1,459 1,498	1,558 1,585	602 628	677 681	553 540	486 499	3 3	27 26	3 4	26 28	16 15	20 18	14 15	5 6	330 378	1,321,650 1,356,450	高原・ 湖沼		
〃	中 山 道 笠 取 峠	30 29	81 80	1 101.3	17 18	64 62	61 60	20 20	1 1	1 1	1 1	7 6	25 25	10 8	8 8	5 6	7 6	6 6	5 6	5 6	18,400 18,000	高原・ 湖沼		
〃	美 ケ 原 高 原	30 29	3,644 3,443	201 105.8	1,211 1,148	2,433 2,295	3,340 3,181	304 262	7 8	5 4	4 4	13 12	130 120	60 50	700 600	1,630 1,600	750 700	300 300	30 30	15 15	560,150 518,300	高原・ 湖沼		

市町村名	観 光 地 名	年	観 光 地 利 用 者 延 数 （ 百 人 ）																		観光消費額 （千円）	観光地 類型
			合 計	増減・ 30/29比 （%）	県内・県外別		日帰り・宿泊別		月 別													
					県 内	県 外	日帰り	宿泊	1月	2月	3月	4月	5月	6月	7月	8月	9月	10月	11月	12月		
青木村	田 沢 温 泉	30 29	201 202	△ 1 99.5	80 81	121 121	25 26	176 176	12 14	9 11	15 18	18 18	15 18	11 9	15 19	35 30	18 13	24 22	18 19	11 11	118,750 119,100	温泉
〃	沓 掛 温 泉	30 29	58 56	2 103.6	24 24	34 32	0 0	58 56	4 4	2 2	4 4	4 4	6 4	4 4	4 4	6 8	6 6	8 8	6 6	4 2	47,850 46,200	温泉
上 田 地 域 振 興 局 計		30 29	71,936 75,028	△ 3,092 95.9	35,314 37,041	36,622 37,987	54,366 57,189	17,570 17,839	5,037 5,489	4,439 4,814	3,989 4,542	6,836 7,457	5,986 6,896	5,086 5,321	7,985 8,252	11,717 11,883	7,435 7,460	5,623 5,228	4,569 4,498	3,234 3,188	14,582,535 15,196,182	
東 信 州 計		30 29	230,804 229,045	1,759 100.8	77,480 77,198	153,324 151,847	149,724 148,256	81,080 80,789	13,058 13,350	11,810 11,900	10,737 11,305	14,956 13,713	19,077 20,713	15,445 15,658	28,329 29,155	49,956 49,628	25,029 25,169	18,233 15,612	14,183 13,389	9,991 9,453	68,843,424 67,633,813	
岡谷市	塩 嶺 御 野 立 公 園	30 29	3,138 3,144	△ 6 99.8	2,533 2,450	605 694	3,120 3,126	18 18	6 6	7 7	20 20	237 244	729 734	340 342	336 351	755 723	326 340	211 202	126 130	45 45	226,500 226,920	高原・ 湖沼
〃	鳥居平やまびこ公園	30 29	1,139 1,478	△ 339 77.1	891 1,132	248 346	1,139 1,478	0 0	3 3	3 3	3 3	124 130	220 398	95 120	138 140	211 290	133 178	135 138	71 72	3 3	67,620 87,960	高原・ 湖沼
諏訪市	上諏訪温泉・諏訪湖	30 29	40,098 40,087	11 100.0	8,161 8,133	31,937 31,954	29,300 28,613	10,798 11,474	2,052 2,117	1,986 1,594	1,559 1,843	2,104 2,086	3,836 3,902	2,941 2,836	5,314 5,246	9,645 9,348	3,634 3,795	3,488 3,429	2,111 2,103	1,428 1,788	12,882,335 13,121,530	温泉
〃	諏 訪 大 社	30 29	5,784 5,143	641 112.5	1,587 1,442	4,197 3,701	5,784 5,143	0 0	2,292 2,211	239 173	219 214	286 230	347 310	279 247	395 275	523 366	322 285	353 311	336 323	193 198	1,301,400 1,157,175	名所・ 旧跡
〃	霧 ケ 峰 高 原	30 29	22,852 22,832	20 100.1	7,637 7,630	15,215 15,202	22,192 22,068	660 764	187 195	137 121	100 100	635 627	2,312 2,329	2,224 2,287	6,630 6,508	4,989 4,865	1,844 1,986	2,383 2,362	1,153 1,193	258 259	5,379,628 5,398,136	高原・ 湖沼
茅野市	蓼 科	30 29	14,951 14,884	67 100.5	1,629 1,618	13,322 13,266	9,025 9,001	5,926 5,883	674 681	513 457	448 432	698 684	768 794	847 858	2,769 2,737	3,613 3,539	2,320 2,467	846 794	438 440	1,017 1,001	4,855,530 4,831,220	高原・ 湖沼
〃	白 樺 湖	30 29	8,029 8,045	△ 16 99.8	885 885	7,144 7,160	4,880 4,904	3,149 3,141	365 382	316 295	259 268	356 333	527 522	370 356	1,716 1,758	1,725 1,741	1,154 1,212	733 662	185 186	323 330	2,625,720 2,628,030	高原・ 湖沼
〃	奥 蓼 科 温 泉	30 29	930 930	0 100.0	104 103	826 827	592 594	338 336	21 21	13 12	5 5	19 19	96 87	34 35	128 131	375 390	74 75	90 87	51 45	24 23	197,170 196,620	温泉
〃	八 ケ 岳	30 29	1,914 1,938	△ 24 98.8	164 166	1,750 1,772	655 664	1,259 1,274	68 65	87 85	63 68	28 27	82 81	178 176	323 316	324 323	225 235	230 250	160 168	146 144	556,710 563,490	山岳
〃	車 山 高 原	30 29	6,620 6,592	28 100.4	650 645	5,970 5,947	3,852 3,841	2,768 2,751	614 623	478 453	424 417	164 149	524 524	511 503	1,326 1,338	1,442 1,432	529 548	249 237	96 96	263 272	2,215,040 2,204,300	高原・ 湖沼
〃	尖 石 考 古 館	30 29	571 610	△ 39 93.6	219 249	352 361	571 610	0 0	14 13	9 8	22 24	31 31	65 66	52 53	72 85	103 99	75 86	69 96	49 41	10 8	17,130 18,300	名所・ 旧跡
下諏訪町	下諏訪温泉・諏訪湖	30 29	1,827 2,144	△ 317 85.2	569 733	1,258 1,411	1,058 1,105	769 1,039	306 425	94 169	123 227	139 124	154 162	116 120	152 155	216 212	128 137	141 147	147 159	111 107	1,096,315 1,383,262	温泉
〃	諏 訪 大 社	30 29	5,100 4,709	391 108.3	1,905 1,773	3,195 2,936	5,100 4,709	0 0	1,876 1,806	255 171	241 249	301 214	338 330	250 250	278 271	488 381	276 264	313 293	325 311	159 169	51,000 47,090	名所・ 旧跡
〃	八 島 高 原	30 29	6,560 6,620	△ 60 99.1	1,953 1,978	4,607 4,642	6,500 6,577	60 43	3 3	4 4	1 1	143 93	681 760	1,072 1,127	1,691 1,726	1,405 1,296	770 1,043	703 474	84 91	3 2	570,520 568,466	高原・ 湖沼
富士見町	入 笠 山	30 29	4,060 4,201	△ 141 96.6	789 815	3,271 3,386	3,622 3,751	438 450	542 589	667 636	319 306	117 109	152 137	680 757	433 409	462 422	296 440	192 146	72 97	128 153	1,295,350 1,327,230	山岳
〃	富 士 見 高 原	30 29	3,862 4,017	△ 155 96.1	1,029 1,087	2,833 2,930	2,654 2,753	1,208 1,264	370 440	302 276	148 146	172 146	296 300	384 390	468 513	876 940	324 373	206 188	125 119	191 186	1,418,290 1,474,930	高原・ 湖沼
原 村	八ヶ岳中央高原	30 29	1,741 1,851	△ 110 94.1	584 664	1,157 1,187	725 866	1,016 985	68 58	66 54	68 66	89 85	185 220	91 106	184 218	506 533	182 183	138 150	93 106	71 72	1,027,170 1,055,710	高原・ 湖沼
諏訪（諏訪地域振興局）計		30 29	129,176 129,225	△ 49 100.0	31,289 31,503	97,887 97,722	100,769 99,803	28,407 29,422	9,461 9,638	5,176 4,518	4,022 4,389	5,643 5,331	11,312 11,656	10,464 10,563	22,353 22,177	27,658 26,900	12,612 13,647	10,480 9,966	5,622 5,680	4,373 4,760	35,783,428 36,290,369	
伊那市	羽 広	30 29	3,388 3,345	43 101.3	1,949 1,954	1,439 1,391	3,190 3,141	198 204	290 260	296 279	406 398	317 335	308 324	208 213	224 241	319 341	252 254	277 271	273 272	218 157	672,851 689,147	高原・ 湖沼
〃	伊 那 西 部 高 原	30 29	5,834 6,025	△ 191 96.8	3,415 3,519	2,419 2,506	5,586 5,747	248 278	407 403	391 383	467 433	579 578	620 638	499 550	471 553	646 637	456 487	505 509	444 486	349 368	936,085 960,851	高原・ 湖沼
〃	高 遠 城 址 公 園	30 29	2,685 3,190	△ 505 84.2	942 1,117	1,743 2,073	2,511 2,998	174 192	30 36	30 34	53 57	1,358 1,874	359 318	182 192	90 92	153 141	61 53	126 110	211 246	32 37	468,930 551,070	名所・ 旧跡
〃	高遠温泉さくらの湯	30 29	917 925	△ 8 99.1	734 741	183 184	917 925	0 0	91 80	75 66	87 86	83 85	78 76	62 66	63 71	87 88	75 74	70 77	70 72	76 84	91,700 92,500	温泉
〃	入 笠 山	30 29	1,000 1,000	0 100.0	199 199	801 801	944 944	56 56	6 6	6 6	9 9	8 8	22 22	214 214	167 167	324 324	136 136	92 92	11 11	5 5	114,090 114,090	山岳

市町村名	観 光 地 名	年	観 光 地 利 用 者 延 数 （ 百 人 ）																		観光消費額 （千円）	観光地 類型
			合 計	増減・ 30/29比 （%）	県内・県外別		日帰り・宿泊別		月 別													
					県 内	県 外	日帰り	宿泊	1月	2月	3月	4月	5月	6月	7月	8月	9月	10月	11月	12月		
伊 那 市	遠照寺及び山室溪谷	30 29	87 97	△ 10 89.7	37 39	50 58	87 97	0 0	0 0	0 0	1 1	5 5	25 35	6 6	7 7	10 10	7 7	10 10	12 12	4 4	8,310 9,310	温泉
〃	千代田湖・晴ヶ峰 ・高遠少年自然の家	30 29	1,031 1,028	3 100.3	497 497	534 531	47 53	984 975	31 37	55 51	56 40	84 99	167 187	90 115	156 158	191 139	80 83	49 55	29 30	43 34	142,460 141,800	高原・ 湖沼
〃	鹿 嶺 高 原	30 29	94 36	58 261.1	7 14	87 22	6 8	88 28	0 0	0 0	0 0	0 0	11 0	3 3	11 5	43 17	15 5	11 4	0 2	0 0	8,340 11,832	高原・ 湖沼
〃	南アルプスむら長谷 ・ 美 和 湖	30 29	1,272 1,145	127 111.1	485 550	787 595	1,116 979	156 166	59 54	53 49	72 72	118 102	112 108	106 96	133 124	200 165	130 116	133 110	101 91	55 58	337,881 312,930	高原・ 湖沼
〃	南アルプス北 部 ・ 分 杭 峠	30 29	627 807	△ 180 77.7	121 159	506 648	482 679	145 128	6 3	3 3	3 3	21 22	27 51	28 45	147 173	180 224	99 153	85 100	25 27	3 3	225,986 274,900	山岳
駒ヶ根市	中央アルプス駒ヶ岳	30 29	2,150 2,317	△ 167 92.8	640 691	1,510 1,626	2,006 2,163	144 154	42 39	30 30	50 42	49 47	103 119	65 97	452 427	548 575	234 414	422 376	111 107	44 44	1,202,140 1,295,000	山岳
〃	駒 ケ 根 高 原	30 29	5,238 5,592	△ 354 93.7	1,566 1,672	3,672 3,920	2,902 3,092	2,336 2,500	584 613	508 400	339 322	314 339	376 432	330 356	439 550	752 804	413 460	495 521	378 416	310 379	2,971,200 3,174,300	高原・ 湖沼
〃	光 前 寺	30 29	3,620 3,500	120 103.4	1,086 1,050	2,534 2,450	3,620 3,500	0 0	700 700	100 100	180 180	800 800	180 180	170 170	130 130	200 200	260 240	350 300	450 400	100 100	181,000 175,000	名所・ 旧跡
〃	駒 ケ 根 シ ル ク ミ ュ ー ジ ア ム	30 29	695 751	△ 56 92.5	204 221	491 530	619 677	76 74	25 30	36 36	60 70	75 82	62 78	61 72	50 71	84 79	64 58	63 68	67 67	48 40	146,760 156,270	名所・ 旧跡
辰野町	枝垂栗自生地	30 29	385 354	31 108.8	110 108	275 246	231 222	154 132	2 2	2 2	2 2	29 13	68 70	29 37	26 39	71 64	40 27	84 60	28 34	4 4	78,695 70,740	名所・ 旧跡
〃	中央アルプス横川峡	30 29	578 616	△ 38 93.8	440 466	138 150	468 496	110 120	35 35	22 27	32 38	41 43	60 69	42 46	53 62	83 89	54 55	63 61	54 51	39 40	126,547 134,922	高原・ 湖沼
〃	荒 神 山 公 園	30 29	1,622 1,652	△ 30 98.2	1,327 1,367	295 285	1,328 1,370	294 282	148 147	137 134	148 154	155 162	120 130	126 125	113 122	143 135	125 121	131 134	134 144	142 144	339,492 339,858	温泉
箕輪町	萱 野 高 原	30 29	25 27	△ 2 92.6	17 20	8 7	9 15	16 12	0 0	0 0	0 0	2 0	4 3	0 0	2 4	8 5	4 13	4 2	1 0	0 0	1,318 2,289	高原・ 湖沼
〃	ながた自然公園	30 29	2,940 3,093	△ 153 95.1	2,583 2,716	357 377	2,733 2,866	207 227	258 267	217 224	239 263	245 256	253 275	234 246	218 251	265 283	250 220	266 268	250 283	245 257	344,921 375,653	温泉
飯島町	千人塚及び与田切溪谷	30 29	942 782	160 120.5	673 686	269 96	848 748	94 34	2 3	3 3	8 8	608 421	58 71	43 45	48 55	75 72	28 45	37 28	29 28	3 3	160,100 124,100	高原・ 湖沼
〃	道の駅花の里いいじま	30 29	2,064 2,196	△ 132 94.0	1,445 1,647	619 549	2,064 2,196	0 0	79 86	103 114	149 161	198 205	179 208	159 169	156 175	224 227	211 235	239 220	223 231	144 165	245,819 249,229	名所・ 旧跡
〃	道の駅田切の里	30 29	1,373 1,278	95 107.4	544 521	829 757	1,373 1,278	0 0	64 62	66 85	88 85	130 121	118 114	99 90	119 123	141 164	128 117	150 128	146 111	124 78	189,178 166,869	名所・ 旧跡
南箕輪村	大 芝 高 原	30 29	6,452 5,414	1,038 119.2	6,258 5,200	194 214	6,086 5,008	366 406	338 388	279 307	256 312	408 373	580 454	424 315	519 436	684 562	479 400	1,669 1,214	443 338	373 315	487,300 453,400	高原・ 湖沼
中川村	陣 馬 形 山	30 29	371 397	△ 26 93.5	202 151	169 246	202 151	169 246	2 2	3 2	6 6	20 20	33 48	26 15	55 60	105 136	45 49	36 41	31 13	9 5	85,800 95,350	高原・ 湖沼
〃	小 渋 峡	30 29	348 305	43 114.1	140 139	208 166	140 139	208 166	10 11	12 11	10 12	19 16	36 39	13 10	43 36	98 81	55 41	26 21	17 16	9 11	99,490 82,170	高原・ 湖沼
〃	ふ れ あ い の 里	30 29	618 628	△ 10 98.4	469 459	149 169	469 459	149 169	52 48	46 41	47 47	46 56	52 57	34 36	47 60	71 71	49 45	58 54	63 62	53 51	173,720 189,620	名所・ 旧跡
宮田村	駒 ケ 根 高 原	30 29	350 378	△ 28 92.6	232 254	118 124	232 254	118 124	28 30	26 24	29 39	24 24	26 27	23 22	28 38	52 59	36 34	30 29	21 27	27 25	157,700 169,800	高原・ 湖沼
〃	宮 田 高 原	30 29	34 34	0 100.0	12 18	22 16	12 18	22 16	0 0	0 0	0 0	0 0	2 0	10 18	4 2	14 12	4 2	0 0	0 0	0 0	2,020 1,840	高原・ 湖沼
〃	中央アルプス駒ヶ岳	30 29	595 676	△ 81 88.0	379 412	216 264	379 412	216 264	4 3	2 2	4 3	2 4	3 3	5 4	197 187	199 221	82 154	78 75	17 16	2 4	287,740 328,120	山岳
上伊那地域振興局計		30 29	47,335 47,588	△ 253 99.5	26,713 26,587	20,622 21,001	40,607 40,635	6,728 6,953	3,293 3,345	2,501 2,413	2,801 2,843	5,738 6,090	4,042 4,136	3,291 3,373	4,168 4,419	5,970 5,925	3,872 4,098	5,559 4,938	3,639 3,593	2,461 2,415	10,287,573 10,742,960	
飯田市	天龍峡・天竜川下り	30 29	3,109 3,255	△ 146 95.5	183 282	2,926 2,973	3,035 3,177	74 78	117 75	119 82	196 156	286 289	276 302	226 231	250 319	470 538	254 363	363 360	422 432	130 108	654,968 672,217	名所・ 旧跡
〃	大 平 高 原	30 29	123 123	0 100.0	32 32	91 91	90 90	33 33	0 0	0 0	0 0	4 4	15 15	17 17	24 23	27 26	15 17	16 16	4 4	1 1	18,200 18,150	高原・ 湖沼

市町村名	観 光 地 名	年	観 光 地 利 用 者 延 数 （ 百 人 ）																		観光消費額 （千円）	観光地 類型
			合 計	増減・ 30/29比 （%）	県内・県外別		日帰り・宿泊別		月 別													
					県 内	県 外	日帰り	宿泊	1月	2月	3月	4月	5月	6月	7月	8月	9月	10月	11月	12月		
飯田市	妙 琴 原 高 原	30 29	239 211	28 113.3	202 176	37 35	225 197	14 14	1 1	2 2	4 4	30 27	30 35	39 26	30 21	22 23	26 26	32 27	15 11	8 8	9,000 7,880	高原・ 湖沼
〃	猿 庫 の 泉	30 29	199 223	△ 24 89.2	95 79	104 144	199 223	0 0	5 5	4 4	5 5	18 21	18 18	23 22	18 26	18 29	24 30	25 26	20 17	21 20	5,970 6,690	名所・ 旧跡
〃	元 善 光 寺	30 29	890 912	△ 22 97.6	179 188	711 724	890 912	0 0	310 300	38 40	26 25	53 55	47 47	43 45	66 70	88 97	60 68	55 56	59 62	45 47	26,700 27,360	名所・ 旧跡
〃	野 底 山 森 林 公 園	30 29	281 324	△ 43 86.7	220 285	61 39	220 286	61 38	0 0	0 0	0 0	12 23	92 103	56 60	16 17	29 30	30 31	18 26	21 25	7 9	23,750 25,900	高原・ 湖沼
〃	山 本 ・ 水 晶 山	30 29	755 1,421	△ 666 53.1	187 388	568 1,033	631 1,289	124 132	64 107	66 81	74 108	73 120	92 154	101 142	35 115	43 143	43 112	54 122	69 143	41 74	83,949 191,574	名所・ 旧跡
〃	し ら び そ 高 原	30 29	248 749	△ 501 33.1	20 75	228 674	214 697	34 52	0 0	0 0	0 0	31 31	108 110	33 31	26 108	38 132	12 66	0 171	0 100	0 0	20,840 35,570	高原・ 湖沼
〃	下 栗 の 里	30 29	387 511	△ 124 75.7	43 68	344 443	359 471	28 40	1 1	1 1	6 5	33 19	36 46	25 30	42 61	54 68	44 54	48 112	55 102	42 12	41,305 55,555	高原・ 湖沼
〃	南 ア ル プ ス	30 29	29 45	△ 16 64.4	1 4	28 41	19 33	10 12	0 0	0 0	0 0	1 0	3 3	4 9	13 11	5 11	3 7	0 4	0 0	0 0	9,050 12,000	山岳
〃	遠 山 温 泉 郷	30 29	979 991	△ 12 98.8	222 224	757 767	879 885	100 106	64 56	42 32	73 60	84 73	99 104	56 57	66 78	128 143	68 81	95 96	115 126	89 85	174,890 179,515	名所・ 旧跡
松川町	松 川 高 原 ・ まつかわ温泉清流苑	30 29	2,471 2,662	△ 191 92.8	1,775 1,983	696 679	2,127 2,298	344 364	179 182	156 147	224 198	186 188	201 240	170 272	223 251	326 353	210 207	203 220	221 221	172 183	446,337 525,547	温泉
〃	くだもの狩り農園(信州 松川くだもの観光協会)	30 29	319 482	△ 163 66.2	64 94	255 388	319 482	0 0	4 2	0 0	0 0	12 5	13 10	158 310	41 32	14 13	21 36	34 36	15 21	7 17	46,447 74,687	名所・ 旧跡
高森町	不 動 滝	30 29	96 98	△ 2 98.0	91 87	5 11	96 98	0 0	0 0	1 0	1 1	4 5	11 10	5 5	10 13	27 28	11 11	20 19	6 5	0 1	0 0	高原・ 湖沼
〃	湯 ケ 洞	30 29	1,491 1,504	△ 13 99.1	1,307 1,354	184 150	1,357 1,382	134 122	132 133	110 111	176 167	99 105	117 130	83 107	125 90	115 120	92 101	104 111	226 231	112 98	180,250 178,563	温泉
阿南町	新 野 高 原	30 29	1,619 1,708	△ 89 94.8	556 582	1,063 1,126	1,581 1,648	38 60	48 55	41 51	89 95	155 160	169 216	107 124	148 165	232 246	143 155	188 166	209 197	90 78	211,230 223,240	高原・ 湖沼
〃	富 草 ・ 阿 南 温 泉	30 29	947 979	△ 32 96.7	535 556	412 423	857 887	90 92	71 77	60 61	72 73	82 69	89 105	63 62	72 82	132 135	76 79	70 73	95 89	65 74	145,160 149,810	温泉
〃	和知野川二瀬キャンプ場	30 29	93 89	4 104.5	7 8	86 81	15 15	78 74	0 0	0 0	0 0	6 2	9 9	3 3	12 10	46 46	7 11	5 5	5 3	0 0	6,210 5,930	高原・ 湖沼
阿智村	清 内 路	30 29	469 205	264 228.8	66 69	403 136	195 33	274 172	4 0	5 0	8 0	69 7	51 30	26 27	45 50	116 52	60 26	48 13	32 0	5 0	103,720 82,206	高原・ 湖沼
〃	富 士 見 台 高 原	30 29	96 100	△ 4 96.0	7 1	89 99	72 76	24 24	0 0	0 0	0 0	5 4	11 17	2 2	12 11	23 20	4 9	29 17	10 20	0 0	20,400 22,400	高原・ 湖沼
〃	昼 神 温 泉	30 29	6,019 6,118	△ 99 98.4	596 569	5,423 5,549	2,555 2,622	3,464 3,496	382 389	399 434	481 501	520 498	526 582	459 421	497 500	706 703	506 515	571 587	555 577	417 411	3,834,350 3,889,300	温泉
〃	長岳寺・満蒙開拓 平和記念館	30 29	390 459	△ 69 85.0	144 146	246 313	390 459	0 0	15 22	14 26	28 36	40 55	38 45	31 42	27 31	38 43	39 41	58 54	45 48	17 16	39,000 45,900	名所・ 旧跡
〃	園 原 の 里	30 29	4,775 4,322	453 110.5	950 1,098	3,825 3,224	4,637 4,214	138 108	259 320	275 250	220 242	1,340 477	333 965	43 38	405 328	781 701	266 306	459 312	270 280	124 103	1,533,500 1,376,750	高原・ 湖沼
〃	治 部 坂 高 原	30 29	1,163 1,113	50 104.5	95 106	1,068 1,007	661 687	502 426	222 224	172 167	121 143	34 25	64 44	32 24	65 55	171 158	69 99	57 41	54 36	102 97	364,590 334,710	高原・ 湖沼
〃	あ ら ら ぎ 高 原	30 29	624 616	8 101.3	175 190	449 426	344 348	280 268	83 84	77 75	43 29	29 30	44 51	33 37	60 59	96 87	40 42	53 56	45 37	21 29	312,000 308,000	高原・ 湖沼
平谷村	平 谷 高 原	30 29	662 652	10 101.5	34 31	628 621	596 610	66 42	163 155	131 117	43 50	28 19	40 39	14 25	38 37	67 56	37 52	35 30	33 25	33 47	304,400 286,000	高原・ 湖沼
〃	信 州 平 谷 温 泉	30 29	1,648 1,474	174 111.8	79 77	1,569 1,397	1,528 1,358	120 116	167 109	129 75	133 71	132 122	151 172	99 51	141 155	208 249	124 120	131 117	129 137	104 96	165,420 152,762	温泉
根羽村	茶 白 山 高 原	30 29	58 67	△ 9 86.6	5 7	53 60	40 43	18 24	0 0	0 0	0 0	2 1	7 10	4 4	9 13	30 33	2 3	3 2	1 1	0 0	3,755 4,378	高原・ 湖沼

市町村名	観 光 地 名	年	観 光 地 利 用 者 延 数 （ 百 人 ）																		観光消費額 （千円）	観光地 類型
			合 計	増減・ 30/29比 （%）	県内・県外別		日帰り・宿泊別		月 別													
					県 内	県 外	日 帰 り	宿 泊	1月	2月	3月	4月	5月	6月	7月	8月	9月	10月	11月	12月		
根羽村	根 羽 川 漁 場	30 29	46 54	△ 8 85.2	6 6	40 48	46 54	0 0	0 0	0 0	0 0	9 10	7 8	9 11	8 10	8 9	5 6	0 0	0 0	0 0	4,994 5,132	高原・ 湖沼
〃	丸 山 高 原	30 29	111 118	△ 7 94.1	9 23	102 95	107 110	4 8	0 0	0 0	4 3	9 7	15 15	11 10	14 22	15 22	11 11	13 12	14 13	5 3	76,022 77,438	高原・ 湖沼
〃	赤 坂 高 原	30 29	631 723	△ 92 87.3	66 70	565 653	617 695	14 28	32 36	33 37	45 49	66 56	62 96	38 46	72 75	104 124	52 57	49 54	58 63	20 30	107,459 107,617	高原・ 湖沼
下條村	下 條 温 泉 郷 ・ 親 田 高 原	30 29	3,413 3,502	△ 89 97.5	1,024 1,013	2,389 2,489	2,875 2,934	538 568	164 177	200 185	289 315	273 256	340 373	250 238	224 242	390 383	288 383	350 289	420 427	225 234	915,450 951,300	温泉
売木村	うるぎ自然休養村	30 29	1,124 1,247	△ 123 90.1	18 18	1,106 1,229	600 749	524 498	35 39	27 31	58 58	87 74	136 155	83 87	137 173	178 320	112 119	114 97	118 63	39 31	285,810 279,020	高原・ 湖沼
天龍村	和知野川キャンプ場	30 29	224 221	3 101.4	133 132	91 89	166 161	58 60	0 0	0 0	0 0	60 36	81 82	17 16	9 10	40 61	3 5	14 5	0 6	0 0	765 1,006	高原・ 湖沼
〃	天龍温泉おきよめの湯	30 29	429 441	△ 12 97.3	86 88	343 353	429 441	0 0	26 25	21 22	30 31	39 37	49 55	32 34	31 40	65 61	38 39	33 33	39 41	26 23	37,775 38,212	温泉
泰阜村	万 古 溪 谷	30 29	28 27	1 103.7	11 10	17 17	8 7	20 20	0 0	0 0	0 0	1 1	7 7	3 3	5 5	7 7	2 2	2 2	1 0	0 0	0 0	高原・ 湖沼
〃	あいパークやすおか	30 29	102 85	17 120.0	52 46	50 39	102 85	0 0	0 0	0 0	7 6	13 7	21 19	10 7	7 7	16 17	7 8	14 8	7 6	0 0	1,205 1,149	高原・ 湖沼
喬木村	矢 筈 公 園	30 29	56 67	△ 11 83.6	18 23	38 44	34 41	22 26	0 0	0 0	0 0	1 1	9 9	7 7	7 7	32 33	0 7	0 1	0 2	0 0	4,200 4,900	名所・ 旧跡
〃	阿 島 大 藤	30 29	15 21	△ 6 71.4	8 10	7 11	15 21	0 0	0 0	0 0	0 0	1 1	14 20	0 0	0 0	0 0	0 0	0 0	0 0	0 0	560 800	名所・ 旧跡
〃	九十九谷森林公園	30 29	160 151	9 106.0	100 101	60 50	160 151	0 0	0 0	0 0	0 0	0 1	160 150	0 0	0 0	0 0	0 0	0 0	0 0	0 0	3,200 3,000	名所・ 旧跡
豊丘村	松 茸 の 里 堀 越	30 29	19 10	9 190.0	3 5	16 5	19 10	0 0	0 0	0 0	0 0	0 0	0 0	0 0	0 0	0 0	1 0	18 10	0 0	0 0	17,100 10,000	名所・ 旧跡
〃	交流センターだいち	30 29	210	皆増	22	188	210	0	0	0	7	14	5	6	57	70	8	7	15	21	29,423	名所・ 旧跡
大鹿村	南 ア ル プ ス	30 29	222 226	△ 4 98.2	99 98	123 128	14 16	208 210	2 3	3 3	5 5	3 3	8 8	11 10	66 66	66 67	44 45	8 9	4 5	2 2	126,420 127,880	山岳
〃	小 渋 水 系	30 29	535 538	△ 3 99.4	126 126	409 412	263 254	272 284	6 7	4 4	26 25	92 93	31 32	52 52	36 37	104 104	48 48	98 98	26 26	12 12	171,980 176,360	高原・ 湖沼
南 信 州 地 域 振 興 局 計		30 29	37,504 38,844	△ 1,340 96.6	9,651 10,528	27,853 28,316	29,796 31,249	7,708 7,595	2,556 2,584	2,130 2,038	2,494 2,461	4,036 3,017	3,635 4,641	2,484 2,745	3,189 3,425	5,145 5,491	2,905 3,398	3,494 3,493	3,433 3,602	2,003 1,949	10,567,754 10,676,408	
伊 那 路 計		30 29	84,839 86,432	△ 1,593 98.2	36,364 37,115	48,475 49,317	70,403 71,884	14,436 14,548	5,849 5,929	4,631 4,451	5,295 5,304	9,774 9,107	7,677 8,777	5,775 6,118	7,357 7,844	11,115 11,416	6,777 7,496	9,053 8,431	7,072 7,195	4,464 4,364	20,855,327 21,419,368	
木曽町	木 曾 駒 高 原	30 29	2,554 2,680	△ 126 95.3	510 535	2,044 2,145	1,997 2,090	557 590	82 90	89 93	62 64	132 118	232 245	138 151	394 436	685 733	317 361	219 188	133 131	71 70	1,008,390 1,060,770	高原・ 湖沼
〃	木 曾 福 島	30 29	4,789 4,809	△ 20 99.6	636 641	4,153 4,168	3,248 3,255	1,541 1,554	420 397	312 307	183 191	254 223	290 307	214 228	504 519	999 962	697 767	349 309	349 347	218 252	3,029,360 3,037,480	名所・ 旧跡
〃	徳 音 寺 院	30 29	39 51	△ 12 76.5	15 18	24 33	39 51	0 0	0 1	0 1	0 2	4 3	5 6	4 6	4 6	6 6	6 6	6 7	4 7	0 0	2,925 3,825	名所・ 旧跡
〃	開 田 高 原	30 29	1,488 1,495	△ 7 99.5	106 110	1,382 1,385	1,026 1,013	462 482	140 164	124 131	155 154	97 100	118 150	58 63	101 110	285 286	94 95	120 74	71 56	125 112	725,526 734,543	高原・ 湖沼
〃	御 嶽 山	30 29	723 730	△ 7 99.0	212 214	511 516	565 554	158 176	0 0	0 0	0 0	9 5	19 28	20 25	87 91	205 217	144 223	222 114	17 27	0 0	536,290 538,600	山岳
〃	御 嶽 の 里	30 29	303 279	24 108.6	30 27	273 252	165 151	138 128	13 18	5 5	13 8	17 13	36 40	9 13	43 31	75 61	34 34	44 34	9 14	5 8	215,640 198,420	山岳
上松町	寝 覚 の 床	30 29	582 918	△ 336 63.4	202 290	380 628	424 772	158 146	46 60	34 39	44 57	34 62	67 77	36 55	51 93	86 144	48 93	66 100	51 91	19 47	183,550 242,000	名所・ 旧跡
〃	中央アルプス木曽 駒 ケ 岳	30 29	50 58	△ 8 86.2	4 4	46 54	0 0	50 58	0 0	0 0	0 0	0 0	0 0	0 0	16 16	22 20	6 16	6 6	0 0	0 0	28,750 30,450	山岳



市町村名	観 光 地 名	年	観 光 地 利 用 者 延 数 （ 百 人 ）																		観光消費額 （千円）	観光地 類型
			合 計	増減・ 30/29比 （%）	県内・県外別		日帰り・宿泊別		月 別													
					県 内	県 外	日帰り	宿泊	1月	2月	3月	4月	5月	6月	7月	8月	9月	10月	11月	12月		
上松町	赤 沢 自 然 休 養 林	30 29	704 821	△ 117 85.7	145 181	559 640	666 785	38 36	0 0	0 0	0 0	18 6	83 98	49 58	127 159	207 230	53 102	141 125	26 43	0 0	156,950 178,600	高原・ 湖沼
南木曽町	田 立 の 滝	30 29	39 30	9 130.0	13 13	26 17	33 30	6 0	0 0	0 0	0 0	2 2	7 6	3 3	6 3	8 6	5 4	4 2	3 3	1 1	3,900 1,500	名所・ 旧跡
〃	妻 籠 宿	30 29	3,655 3,849	△ 194 95.0	224 224	3,431 3,625	3,480 3,699	175 150	106 123	116 131	203 216	412 398	420 498	257 258	259 338	384 390	346 409	524 461	479 488	149 139	502,260 516,550	名所・ 旧跡
〃	富貴畑高原温泉郷	30 29	140 131	9 106.9	12 12	128 119	4 5	136 126	5 5	5 5	9 9	16 14	14 12	6 9	14 12	20 20	14 12	16 16	14 12	7 5	116,400 108,100	高原・ 湖沼
〃	柿 其 溪 谷	30 29	138 149	△ 11 92.6	16 16	122 133	122 129	16 20	2 2	2 3	5 7	7 6	9 10	9 9	12 12	27 26	14 18	24 26	25 28	2 2	12,100 13,950	高原・ 湖沼
〃	南 木 曽 山 麓	30 29	169 170	△ 1 99.4	19 19	150 151	73 80	96 90	0 0	1 0	2 2	12 18	24 28	14 14	22 21	54 52	23 21	8 7	7 6	2 1	43,300 41,750	高原・ 湖沼
〃	南 木 曽 温 泉 郷	30 29	1,121 378	743 296.6	16 24	1,105 354	157 104	964 274	67 27	80 26	120 40	1 29	1 31	2 24	0 31	163 38	151 27	186 38	189 36	161 31	899,000 234,350	温泉
木祖村	や ぶ は ら 高 原	30 29	2,481 2,351	130 105.5	455 431	2,026 1,920	2,065 1,963	416 388	303 336	256 263	190 203	106 74	206 157	231 187	184 190	432 408	171 146	171 138	93 90	138 159	897,662 868,486	高原・ 湖沼
〃	鳥 居 峠	30 29	88 68	20 129.4	29 24	59 44	88 68	0 0	0 0	1 1	3 2	25 8	10 10	6 5	3 5	4 4	6 7	13 9	16 16	1 1	7,170 5,820	高原・ 湖沼
〃	奥 木 曽 湖	30 29	103 75	28 137.3	22 15	81 60	103 75	0 0	0 0	0 0	0 0	6 4	16 20	15 6	10 20	24 17	11 8	12 0	9 0	0 0	8,240 6,000	高原・ 湖沼
王滝村	御 岳 山	30 29	173 150	23 115.3	46 34	127 116	173 150	0 0	0 0	0 0	0 0	0 0	1 1	12 12	35 30	76 69	21 15	27 22	1 1	0 0	45,150 35,700	山岳
〃	御 岳 高 原	30 29	1,219 1,234	△ 15 98.8	232 229	987 1,005	913 926	306 308	166 169	119 125	130 125	114 112	67 64	32 31	115 110	291 287	53 53	58 61	25 33	49 64	676,484 682,070	高原・ 湖沼
〃	王 滝 川 溪 谷	30 29	203 190	13 106.8	35 32	168 158	173 162	30 28	1 1	1 1	1 1	3 3	26 25	16 16	25 24	58 56	17 14	31 25	20 20	4 4	57,688 50,420	高原・ 湖沼
大桑村	定 勝 寺	30 29	56 61	△ 5 91.8	13 13	43 48	38 43	18 18	1 1	1 1	3 4	5 5	5 5	6 6	6 7	7 7	5 7	6 7	7 7	4 4	8,850 9,100	名所・ 旧跡
〃	鹿 ノ 湯	30 29	— 23	— —	— 5	— 18	— 13	— 10	— 1	— 1	— 1	— 1	— 2	— 1	— 3	— 3	— 3	— 3	— 3	— 1	— 7,200	温泉
〃	阿 寺 溪 谷	30 29	749 1,028	△ 279 72.9	104 194	645 834	593 886	156 142	3 18	7 17	12 22	29 30	48 50	62 65	124 150	268 430	76 90	58 71	58 60	4 25	253,550 317,350	高原・ 湖沼
〃	中央アルプス空木岳・ 南 駒 ケ 岳 ・ 越 百 山	30 29	43 43	0 100.0	7 8	36 35	29 29	14 14	1 1	1 1	1 1	1 1	2 2	2 2	8 8	9 9	10 10	5 5	2 2	1 1	10,250 10,250	高原・ 湖沼
〃	の ぞ き ど 高 原	30 29	29 29	0 100.0	7 5	22 24	9 11	20 18	0 0	0 0	0 0	2 2	8 8	0 0	6 6	10 10	3 3	0 0	0 0	0 0	7,500 7,050	高原・ 湖沼
木曽路(木曽地域振興局)計		30 29	21,638 21,800	△ 162 99.3	3,110 3,318	18,528 18,482	16,183 17,044	5,455 4,756	1,356 1,414	1,154 1,151	1,136 1,109	1,306 1,237	1,714 1,880	1,201 1,247	2,156 2,431	4,405 4,491	2,325 2,544	2,316 1,848	1,608 1,521	961 927	9,436,885 8,940,334	
松本市	松 本 城	30 29	8,877 9,214	△ 337 96.3	887 920	7,990 8,294	8,877 9,214	0 0	417 473	309 298	519 582	1,144 1,349	854 905	628 628	785 853	1,243 1,225	821 810	1,012 1,013	791 800	354 278	477,386 494,024	名所・ 旧跡
〃	美 ケ 原 温 泉 郷	30 29	5,257 5,346	△ 89 98.3	2,699 2,756	2,558 2,590	2,113 2,210	3,144 3,136	409 400	301 316	356 399	356 349	408 417	366 360	457 465	654 662	483 496	508 521	503 511	456 450	2,128,460 2,155,900	温泉
〃	美 ケ 原 高 原	30 29	5,586 5,258	328 106.2	840 788	4,746 4,470	4,642 4,260	944 998	65 68	62 65	50 56	701 270	560 648	618 573	937 916	1,043 1,044	545 713	845 711	116 148	44 46	2,249,280 1,431,000	高原・ 湖沼
〃	浅 間 温 泉	30 29	6,320 6,443	△ 123 98.1	1,020 1,049	5,300 5,394	2,080 2,214	4,240 4,229	362 495	468 351	442 483	472 471	494 537	351 421	568 491	788 845	522 513	704 679	657 610	492 547	3,061,250 3,106,680	温泉
〃	美 鈴 湖	30 29	726 762	△ 36 95.3	131 132	595 630	726 762	0 0	14 16	28 16	16 18	51 18	71 67	47 41	143 156	166 187	69 110	111 105	10 18	0 10	181,500 190,500	高原・ 湖沼
〃	扉 温 泉	30 29	1,031 1,039	△ 8 99.2	294 296	737 743	509 504	522 535	72 68	64 64	72 78	87 82	94 100	79 80	88 91	114 123	92 95	99 98	92 92	78 68	582,000 589,600	温泉
〃	福 寿 草 の 里	30 29	499 531	△ 32 94.0	427 448	72 83	421 453	78 78	9 11	12 9	289 327	13 14	12 19	11 12	18 15	23 21	24 27	40 37	33 26	15 13	447,090 449,084	高原・ 湖沼

市町村名	観 光 地 名	年	観 光 地 利 用 者 延 数 （ 百 人 ）																		観光消費額 （千円）	観光地 類型		
			合 計	増減・ 30/29比 （%）	県内・県外別		日帰り・宿泊別		月 別															
					県 内	県 外	日帰り	宿泊	1月	2月	3月	4月	5月	6月	7月	8月	9月	10月	11月	12月				
松本市	奈 川 温 泉	30 29	303 316	△ 13 95.9	44 46	259 270	265 278	38 38	7 7	10 10	10 11	16 17	24 25	27 29	23 22	47 56	38 41	57 54	35 35	9 9	61,660 64,844	温泉		
〃	奈 川 高 原	30 29	916 940	△ 24 97.4	221 260	695 680	532 590	384 350	130 140	149 147	127 122	16 16	53 61	22 21	52 63	143 149	51 48	85 72	38 34	50 67	270,450 250,847	高原・ 湖沼		
〃	上 高 地	30 29	12,381 12,260	121 101.0	621 615	11,760 11,645	9,349 9,067	3,032 3,193	27 40	20 21	33 35	669 553	1,963 2,099	1,190 1,202	1,776 1,676	2,559 2,500	1,584 1,733	2,099 1,915	448 469	13 17	8,089,050 8,023,200	山岳		
〃	乗 鞍 高 原	30 29	4,698 4,808	△ 110 97.7	1,873 1,919	2,825 2,889	1,290 1,244	3,408 3,564	418 421	456 460	251 270	62 59	132 148	157 179	499 489	1,374 1,353	487 519	416 384	265 303	181 223	2,980,100 3,064,300	高原・ 湖沼		
〃	白 骨 温 泉	30 29	2,195 2,310	△ 115 95.0	328 341	1,867 1,969	104 122	2,091 2,188	142 136	141 141	149 153	147 146	203 223	148 164	193 206	309 322	207 234	260 267	183 196	113 122	2,253,500 2,351,550	温泉		
〃	くだものと道祖神の里	30 29	1,297 1,272	25 102.0	1,151 1,137	146 135	1,151 1,138	146 134	99 90	90 66	99 110	123 111	127 136	99 106	97 131	149 159	105 98	115 105	99 66	95 94	670,400 656,100	名所・ 旧跡		
〃	竜島温泉せせらぎの湯	30 29	653 730	△ 77 89.5	626 703	27 27	653 730	0 0	62 60	52 65	53 61	53 64	59 64	46 47	48 55	67 76	58 66	57 65	47 55	51 52	40,763 43,433	温泉		
塩尻市	高 ボ ッ チ 高 原	30 29	1,645 1,624	21 101.3	1,030 1,051	615 573	1,645 1,624	0 0	0 0	0 0	0 0	30 29	167 165	385 381	465 460	402 398	156 154	21 20	10 9	9 8	0 0	高原・ 湖沼		
〃	平 出 遺 跡	30 29	322 242	80 133.1	249 190	73 52	322 242	0 0	10 7	9 7	17 13	27 15	44 26	27 24	26 21	34 31	69 68	28 14	16 12	15 4	9,660 7,260	名所・ 旧跡		
〃	み ど り 湖	30 29	133 147	△ 14 90.5	118 129	15 18	133 147	0 0	2 2	3 3	8 9	12 11	15 17	17 17	13 16	17 19	12 18	14 13	15 17	5 5	12,300 13,700	高原・ 湖沼		
〃	チ ロ ル の 森	30 29	772 800	△ 28 96.5	470 484	302 316	772 800	0 0	0 0	0 0	20 7	86 85	154 232	52 51	68 78	193 192	65 56	74 57	60 42	0 0	77,200 80,000	高原・ 湖沼		
〃	奈 良 井 宿	30 29	6,232 6,228	4 100.1	2,309 2,415	3,923 3,813	6,070 5,980	162 248	26 44	40 62	440 255	631 533	785 678	512 471	558 836	926 1,152	780 886	771 671	610 540	153 100	563,360 597,440	名所・ 旧跡		
〃	平 沢	30 29	736 722	14 101.9	355 353	381 369	736 722	0 0	20 18	18 17	35 37	63 49	80 88	86 93	61 66	90 92	70 78	106 89	77 69	30 26	110,400 108,300	名所・ 旧跡		
〃	桔 梗 ケ 原 ワ イン バ レ	30 29	1,608	皆増	971	637	1,608	0	58	61	82	97	216	110	114	198	196	183	177	116	160,800	名所・ 旧跡		
安曇野市	中 房	30 29	460 482	△ 22 95.4	33 35	427 447	158 178	302 304	0 0	0 0	0 0	8 6	14 16	14 14	110 108	141 137	84 105	56 61	33 35	0 0	246,724 250,321	温泉		
〃	ア ル プ ス 銀 座	30 29	898 922	△ 24 97.4	60 84	838 838	0 0	898 922	6 6	0 0	0 0	22 12	36 56	38 28	240 208	306 322	138 202	84 68	22 14	6 6	446,441 458,374	山岳		
〃	ほりがね道の駅・楡の里	30 29	8,262 8,328	△ 66 99.2	7,051 6,357	1,211 1,971	8,262 8,328	0 0	364 338	455 474	689 716	819 774	944 1,001	708 769	627 659	837 802	703 716	734 692	721 732	661 655	1,043,490 1,051,828	名所・ 旧跡		
〃	穂 高 ま ち な か	30 29	816 860	△ 44 94.9	155 211	661 649	410 446	406 414	25 24	30 32	40 40	64 61	85 103	64 69	82 88	130 132	86 98	96 93	80 84	34 36	191,402 198,807	名所・ 旧跡		
〃	安 曇 野 湧 水 群	30 29	15,536 16,157	△ 621 96.2	1,732 2,864	13,804 13,293	15,064 15,629	472 528	596 667	540 613	857 904	962 1,021	1,398 1,436	1,079 1,128	2,116 2,192	3,517 3,559	1,667 1,686	1,323 1,356	875 909	606 686	2,203,335 2,305,855	名所・ 旧跡		
〃	安曇野穂高温泉郷	30 29	16,720 16,639	81 100.5	5,752 6,323	10,968 10,316	9,750 9,973	6,970 6,666	908 943	848 850	1,132 1,375	1,324 1,198	1,639 1,678	1,142 1,177	1,560 1,485	2,709 2,523	1,522 1,454	1,556 1,561	1,439 1,506	941 889	4,453,583 4,335,831	温泉		
〃	烏 川 溪 谷	30 29	7,717 7,161	556 107.8	3,231 2,503	4,486 4,658	4,083 3,583	3,634 3,578	302 297	211 167	316 296	738 530	1,055 1,104	465 469	683 640	1,324 1,219	624 605	698 644	697 588	604 602	3,550,276 3,396,654	高原・ 湖沼		
〃	黒 沢	30 29	1,480 214	1,266 691.6	85 78	1,395 136	1,228 0	252 214	50 12	41 6	54 0	105 0	155 24	115 20	155 22	239 36	161 20	181 32	157 28	67 14	421,623 152,081	名所・ 旧跡		
〃	長 峰 山	30 29	102 120	△ 18 85.0	36 52	66 68	0 0	102 120	2 2	0 0	2 2	6 8	10 14	4 6	12 16	32 36	12 10	10 12	8 8	4 6	46,850 55,117	高原・ 湖沼		
麻績村	聖 高 原	30 29	640 644	△ 4 99.4	447 451	193 193	640 644	0 0	31 24	20 17	9 9	22 13	49 55	25 22	95 97	176 184	111 120	54 53	36 36	12 14	25,460 17,680	高原・ 湖沼		
生坂村	山 清 路	30 29	61 58	3 105.2	39 37	22 21	35 34	26 24	3 3	3 3	3 3	5 4	5 6	4 4	6 6	6 6	7 7	7 7	9 6	3 3	16,500 15,400	名所・ 旧跡		
山形村	清 水 高 原	30 29	264 206	58 128.2	130 64	134 142	130 64	134 142	10 11	6 9	17 13	16 12	19 17	18 10	31 24	41 35	34 23	36 25	25 18	11 9	117,147 108,651	高原・ 湖沼		

市町村名	観 光 地 名	年	観 光 地 利 用 者 延 数 （ 百 人 ）																		観光消費額 （千円）	観光地 類型	
			合 計	増減・ 30/29比 （%）	県内・県外別		日帰り・宿泊別		月 別														
					県 内	県 外	日帰り	宿泊	1月	2月	3月	4月	5月	6月	7月	8月	9月	10月	11月	12月			
朝日村	サラダの里・朝日村	30 29	426 376	50 113.3	357 351	69 25	304 320	122 56	137 152	90 84	13 12	4 2	9 13	6 7	26 19	76 32	28 14	7 5	2 4	28 32	189,510 176,260	名所・ 旧跡	
筑北村	差 切 峡	30 29	18 23	△ 5 78.3	10 12	8 11	18 23	0 0	1 1	1 2	1 2	1 2	6 8	2 3	0 1	1 0	0 0	1 1	2 2	2 1	1,800 2,300	名所・ 旧跡	
〃	冠 着 山	30 29	— 34	— —	— 23	— 11	— 34	— 0	— 0	— 0	— 0	— 2	— 3	— 4	— 5	— 5	— 7	— 4	— 3	— 1	— 4,080	高原・ 湖沼	
〃	修 那 羅 山	30 29	93 112	△ 19 83.0	53 68	40 44	41 48	52 64	1 1	1 1	2 1	9 5	12 12	11 15	7 13	22 25	7 15	9 11	7 7	5 6	36,900 45,120	高原・ 湖沼	
松 本 地 域 振 興 局 計			30 29	115,680 113,328	2,352 102.1	35,835 35,545	79,845 77,783	84,121 81,605	31,559 31,723	4,785 4,977	4,539 4,376	6,203 6,399	8,961 7,891	11,951 12,201	8,673 8,645	12,739 12,689	20,096 19,659	11,618 11,845	12,457 11,515	8,395 8,032	5,263 5,099	37,417,650 36,252,121	
大町市	大 町 温 泉 郷	30 29	4,415 4,523	△ 108 97.6	1,946 1,988	2,469 2,535	1,762 1,784	2,653 2,739	594 430	449 407	229 276	232 211	308 362	275 428	375 391	554 547	452 487	419 450	228 244	300 290	2,251,238 2,310,700	温泉	
〃	高 瀬 溪 谷	30 29	1,106 1,203	△ 97 91.9	424 459	682 744	1,058 1,159	48 44	11 14	17 23	21 21	55 52	109 73	153 160	116 140	153 153	182 215	240 288	40 54	9 10	131,000 139,000	温泉	
〃	大町市街地東山公園	30 29	1,352 1,479	△ 127 91.4	623 694	729 785	756 819	596 660	113 131	25 28	52 52	47 32	346 393	118 125	71 103	115 124	88 104	218 228	134 145	25 14	457,790 504,180	名所・ 旧跡	
〃	黒 部 ダ ム	30 29	10,481 9,372	1,109 111.8	3,468 3,111	7,013 6,261	10,481 9,372	0 0	0 0	0 0	0 0	1,163 1,114	1,784 1,721	811 731	1,219 1,026	2,249 1,934	1,271 1,021	1,485 1,334	499 491	0 0	6,014,110 5,371,930	山岳	
〃	後 立 山	30 29	758 780	△ 22 97.2	281 300	477 480	83 89	675 691	28 28	39 33	50 70	28 35	170 189	11 7	57 39	233 207	30 40	41 57	23 27	48 48	246,170 248,090	山岳	
〃	仁 科 三 湖	30 29	7,295 7,343	△ 48 99.3	3,730 3,749	3,565 3,594	4,618 4,650	2,677 2,693	1,756 1,693	1,641 1,708	580 608	69 68	534 549	190 179	401 422	638 633	669 658	253 246	126 111	438 468	2,732,630 2,754,820	高原・ 湖沼	
〃	鷹 狩 高 原	30 29	401 428	△ 27 93.7	234 245	167 183	335 362	66 66	29 27	25 15	29 34	36 31	41 45	25 34	27 53	58 51	31 32	38 44	39 39	23 23	96,600 101,460	高原・ 湖沼	
〃	新 行 高 原	30 29	323 303	20 106.6	177 166	146 137	291 271	32 32	9 10	14 15	21 21	26 23	41 38	21 20	24 29	53 41	28 29	36 35	34 27	16 15	78,030 73,780	高原・ 湖沼	
〃	ぽかぽかランド美麻	30 29	631 690	△ 59 91.4	369 401	262 289	549 604	82 86	60 61	56 68	56 62	49 52	57 71	38 39	53 52	75 83	48 54	52 58	43 43	44 47	104,059 112,142	温泉	
〃	国営アルプスあづみの 公園大町・松川地区	30 29	1,617 1,609	8 100.5	1,038 1,031	579 578	1,617 1,609	0 0	69 64	52 53	43 37	134 77	310 377	70 71	140 145	344 300	101 103	92 145	128 105	134 132	101,190 100,820	名所・ 旧跡	
池田町	花 と ハ ー ブ の 里	30 29	3,147 3,084	63 102.0	2,328 2,284	819 800	3,109 3,050	38 34	99 95	119 111	143 136	873 840	215 219	408 427	324 338	232 215	184 177	220 197	179 180	151 149	134,411 122,513	名所・ 旧跡	
〃	大 峰 高 原	30 29	599 448	151 133.7	443 334	156 114	599 448	0 0	2 0	2 0	2 2	16 8	23 29	19 17	11 12	20 15	16 21	422 266	64 75	2 3	5,954 5,113	高原・ 湖沼	
〃	池 田 町 立 美 術 館 ・ あ づ み 野	30 29	705 516	189 136.6	481 352	224 164	705 516	0 0	11 10	9 10	23 20	33 25	104 39	37 29	72 39	212 140	50 35	65 77	62 60	27 32	16,111 12,193	名所・ 旧跡	
松川村	安曇野すずむしの里	30 29	6,346 6,203	143 102.3	3,806 3,685	2,540 2,518	6,247 6,116	99 87	256 248	240 253	440 420	467 497	643 735	449 479	592 604	1,081 1,047	630 601	720 643	523 419	305 257	546,493 522,098	名所・ 旧跡	
白馬村	白 馬 山 麓	30 29	21,791 21,556	235 101.1	8,500 8,296	13,291 13,260	5,803 5,675	15,988 15,881	3,475 3,296	3,587 3,210	2,404 2,429	778 728	731 744	644 602	1,416 1,282	4,504 4,504	1,241 1,515	996 648	296 417	1,719 2,181	12,109,200 11,992,800	高原・ 湖沼	
〃	白 馬 連 峰	30 29	306 355	△ 49 86.2	95 110	211 245	29 33	277 322	2 2	2 2	13 13	4 4	6 6	3 3	56 54	123 121	70 120	10 13	4 4	13 13	169,600 197,200	山岳	
小谷村	拇 池 高 原	30 29	5,279 5,211	68 101.3	1,849 1,822	3,430 3,389	2,675 2,226	2,604 2,985	1,253 1,258	1,111 1,049	811 828	133 127	94 66	81 82	210 150	418 395	299 354	325 278	32 24	512 600	3,070,740 3,148,500	高原・ 湖沼	
〃	白 馬 乗 鞍	30 29	1,053 1,067	△ 14 98.7	369 374	684 693	327 219	726 848	211 219	203 198	119 147	63 62	64 53	27 28	53 65	108 110	55 60	52 62	17 16	81 47	604,210 640,820	高原・ 湖沼	
〃	白 馬 コ ル チ ナ	30 29	2,339 2,350	△ 11 99.5	819 822	1,520 1,528	788 411	1,551 1,939	433 466	385 370	281 285	93 105	130 128	101 91	146 125	309 349	105 109	127 123	54 30	175 169	1,572,180 1,706,970	高原・ 湖沼	
〃	小 谷 温 泉	30 29	227 164	63 138.4	80 58	147 106	140 82	87 82	3 3	3 3	3 3	4 4	10 9	38 11	41 18	39 31	22 25	53 48	8 6	3 3	85,280 75,010	温泉	
〃	姫 川 温 泉	30 29	62 52	10 119.2	22 17	40 35	33 28	29 24	3 3	4 4	5 5	6 5	7 6	5 4	6 5	7 5	5 4	6 4	5 4	3 3	25,450 20,850	温泉	

市町村名	観 光 地 名	年	観 光 地 利 用 者 延 数 （ 百 人 ）																		観光消費額 （千円）	観光地 類型	
			合 計	増減・ 30/29比 （%）	県内・県外別		日帰り・宿泊別		月 別														
					県 内	県 外	日帰り	宿泊	1月	2月	3月	4月	5月	6月	7月	8月	9月	10月	11月	12月			
北アルプス地域振興局計			30 29	70,233 68,736	1,497 102.2	31,082 30,298	39,151 38,438	42,005 39,523	28,228 29,213	8,417 8,058	7,983 7,560	5,325 5,469	4,309 4,100	5,727 5,852	3,524 3,567	5,410 5,092	11,525 11,005	5,577 5,764	5,870 5,244	2,538 2,521	4,028 4,504	30,552,446 30,160,989	
日 本 ア ル プ ス 計			30 29	185,913 182,064	3,849 102.1	66,917 65,843	118,996 116,221	126,126 121,128	59,787 60,936	13,202 13,035	12,522 11,936	11,528 11,868	13,270 11,991	17,678 18,053	12,197 12,212	18,149 17,781	31,621 30,664	17,195 17,609	18,327 16,759	10,933 10,553	9,291 9,603	67,970,096 66,413,110	
長野市	善 光 寺	30 29	62,856 64,214	△ 1,358 97.9	31,298 32,486	31,558 31,728	42,476 43,360	20,380 20,854	5,218 5,017	5,206 5,756	2,442 2,631	8,264 7,697	6,482 6,965	3,280 3,359	3,724 4,194	7,670 8,349	4,021 4,031	4,413 4,483	7,434 8,311	4,702 3,421	29,873,356 30,530,122	名所・ 旧跡	
	〃 飯 綱 高 原	30 29	12,389 12,102	287 102.4	8,913 8,763	3,476 3,339	9,717 9,522	2,672 2,580	191 113	163 173	30 56	607 370	3,617 3,307	1,174 1,036	713 626	3,711 3,661	1,290 1,862	432 420	387 369	74 109	4,554,847 4,535,844	高原・ 湖沼	
	〃 松 代	30 29	5,913 6,647	△ 734 89.0	1,460 1,640	4,453 5,007	4,613 5,369	1,300 1,278	173 178	140 167	251 276	714 941	620 668	339 392	357 428	544 643	379 440	1,748 1,825	433 480	215 209	2,735,385 2,970,486	名所・ 旧跡	
	〃 川 中 島	30 29	2,948 3,175	△ 227 92.9	790 852	2,158 2,323	2,948 3,175	0 0	15 20	82 63	356 286	529 495	322 353	138 103	154 257	279 480	538 631	396 322	113 146	26 19	451,044 438,150	名所・ 旧跡	
	〃 篠 ノ 井	30 29	2,808 2,596	212 108.2	2,246 2,077	562 519	2,808 2,596	0 0	61 44	51 50	234 269	350 289	500 522	171 166	110 119	389 431	288 230	325 220	271 187	58 69	336,960 306,328	名所・ 旧跡	
	〃 聖 山 高 原	30 29	364 387	△ 23 94.1	218 231	146 156	270 289	94 98	12 13	12 13	20 20	30 29	45 50	40 42	52 55	35 42	43 42	30 32	25 27	20 22	109,787 117,378	高原・ 湖沼	
	〃 豊 野	30 29	946 1,012	△ 66 93.5	853 911	93 101	946 1,012	0 0	81 80	66 68	64 74	63 62	101 114	48 46	74 89	89 98	94 81	79 91	94 110	93 99	132,520 141,712	名所・ 旧跡	
	〃 戸 隠 高 原	30 29	15,791 14,953	838 105.6	8,377 7,853	7,414 7,100	12,511 11,747	3,280 3,206	671 645	706 691	253 286	900 537	933 954	1,589 1,446	813 811	1,579 1,681	1,643 1,717	4,046 3,619	2,415 2,004	243 562	8,878,847 8,235,039	高原・ 湖沼	
	〃 鬼 無 里	30 29	766 611	155 125.4	118 97	648 514	708 567	58 44	21 6	25 12	30 14	60 35	160 167	55 50	56 43	93 74	54 46	114 76	63 53	35 35	263,877 206,845	名所・ 旧跡	
	〃 信 州 新 町	30 29	1,531 1,527	4 100.3	1,074 1,070	457 457	1,481 1,463	50 64	80 71	77 76	110 99	107 99	140 147	113 113	104 103	361 369	118 120	121 118	117 121	83 91	431,757 413,614	名所・ 旧跡	
	〃 中 条	30 29	430 437	△ 7 98.4	300 307	130 130	346 347	84 90	19 20	22 23	32 33	38 38	44 50	33 36	36 41	53 54	38 39	46 41	40 38	29 24	110,014 113,651	名所・ 旧跡	
	須坂市	峰 の 原 高 原	30 29	1,718 1,711	7 100.4	170 171	1,548 1,540	46 46	1,672 1,665	231 180	695 677	242 314	3 3	41 44	15 18	46 46	231 216	46 46	152 149	3 3	13 15	1,003,960 986,990	高原・ 湖沼
		〃 仙 仁 温 泉	30 29	517 502	15 103.0	57 55	460 447	1 1	516 501	36 36	36 36	15 0	48 39	48 54	45 45	42 48	57 57	45 45	54 54	51 51	40 37	972,452 949,488	温泉
		〃 臥 竜 公 園	30 29	5,136 5,574	△ 438 92.1	4,329 4,717	807 857	5,136 5,574	0 0	56 44	53 50	244 218	1,263 1,358	835 1,034	273 272	528 667	552 713	566 608	466 336	245 215	55 59	256,800 278,700	名所・ 旧跡
		〃 須 坂 温 泉	30 29	982 1,272	△ 290 77.2	398 515	584 757	717 1,000	265 272	103 112	86 94	93 139	96 121	81 118	69 80	69 98	106 123	65 94	65 98	69 81	80 114	203,014 209,877	温泉
		〃 蔵 の 町 並 み	30 29	388 375	13 103.5	123 119	265 256	388 375	0 0	8 7	12 15	59 57	35 34	31 44	28 24	21 27	33 38	31 30	57 43	64 46	9 10	97,375 82,117	名所・ 旧跡
千曲市		おばすて田毎の月	30 29	543 516	27 105.2	196 187	347 329	543 516	0 0	7 7	7 7	15 15	40 36	63 86	44 39	56 57	91 79	65 99	51 37	58 30	46 24	26,607 25,284	名所・ 旧跡
		〃 武 水 別 神 社	30 29	1,064 1,334	△ 270 79.8	948 1,256	116 78	948 1,256	116 78	559 555	34 14	267 622	10 10	14 16	19 14	19 21	44 22	13 11	34 24	32 21	19 4	120,680 118,260	名所・ 旧跡
		〃 千 曲 高 原	30 29	133 204	△ 71 65.2	84 164	49 40	55 124	78 80	0 0	0 0	0 0	3 7	20 37	17 22	32 49	44 56	10 27	6 5	1 1	0 0	25,760 29,800	高原・ 湖沼
	〃 あ ん ず の 里	30 29	1,150 1,200	△ 50 95.8	345 360	805 840	1,150 1,200	0 0	0 0	0 0	0 0	1,000 1,100	0 0	52 0	98 100	0 0	0 0	0 0	0 0	0 0	138,000 144,000	名所・ 旧跡	
	〃 科野の里歴史公園	30 29	654 795	△ 141 82.3	414 502	240 293	654 795	0 0	21 22	17 21	39 36	63 66	96 164	71 98	31 39	25 33	39 50	54 49	186 199	12 18	124,260 151,050	名所・ 旧跡	
	〃 城 山 史 跡 公 園	30 29	137 156	△ 19 87.8	54 61	83 95	137 156	0 0	3 4	4 5	9 12	16 16	18 20	8 10	7 10	18 24	13 16	21 19	16 15	4 5	4,110 4,680	名所・ 旧跡	
〃 戸 倉 上 山 田 温 泉	30 29	9,700 10,020	△ 320 96.8	5,050 5,226	4,650 4,794	2,296 2,383	7,404 7,637	833 823	736 746	771 820	746 732	774 810	688 682	703 766	1,106 1,110	730 768	868 923	885 936	860 904	6,963,740 7,191,350	温泉		
〃 さ ら し な の 里	30 29	80 41	39 195.1	50 28	30 13	80 41	0 0	1 1	1 1	2 3	2 3	10 10	8 4	6 2	7 6	4 3	35 4	2 3	2 1	5,600 2,870	名所・ 旧跡		

市町村名	観 光 地 名	年	観 光 地 利 用 者 延 数 （ 百 人 ）																		観光消費額 （千円）	観光地 類型
			合 計	増減・ 30/29比 （%）	県内・県外別		日帰り・宿泊別		月 別													
					県 内	県 外	日帰り	宿泊	1月	2月	3月	4月	5月	6月	7月	8月	9月	10月	11月	12月		
坂城町	ア ュ の 里	30 29	— 27	— —	— 15	— 12	— 27	— 0	— 0	— 0	— 0	— 1	— 5	— 6	— 7	— 7	— 1	— 0	— 0	— 0	— 8,800	名所・ 旧跡
〃	さ か き 千 曲 川 バ ラ 公 園	30 29	425 29	皆増	425	0	425	0	0	0	0	0	162	258	0	0	0	5	0	0	7,608	名所・ 旧跡
小布施町	北 斎 館	30 29	1,394 1,417	△ 23 98.4	418 425	976 992	1,394 1,417	0 0	43 38	38 34	63 57	100 74	133 135	102 86	119 124	178 169	166 163	236 299	170 193	46 45	139,400 141,700	名所・ 旧跡
〃	フローラルガーデン お ぶ せ	30 29	94 140	△ 46 67.1	28 43	66 97	94 140	0 0	0 0	0 0	0 0	9 9	20 44	20 29	6 19	7 15	18 16	14 8	0 0	0 0	2,820 4,200	名所・ 旧跡
高山村	信州高山温泉郷	30 29	5,286 5,286	0 100.0	2,725 2,788	2,561 2,498	3,250 3,432	2,036 1,854	298 272	335 319	346 347	711 719	330 360	202 190	565 566	780 738	448 438	826 845	327 366	118 126	2,196,300 2,084,920	温泉
信濃町	野尻湖一茶遺跡	30 29	4,066 3,660	406 111.1	1,622 2,196	2,444 1,464	2,951 2,607	1,115 1,053	21 40	25 39	31 22	704 616	811 710	234 313	450 424	861 815	537 349	250 236	70 50	72 46	1,502,440 1,366,094	高原・ 湖沼
〃	黒 姫 高 原	30 29	2,663 2,655	8 100.3	1,061 1,593	1,602 1,062	950 974	1,713 1,681	439 385	324 256	186 160	64 41	214 270	102 114	130 166	345 354	501 544	80 77	43 43	235 245	1,269,730 1,245,555	高原・ 湖沼
〃	タングラム斑尾	30 29	2,556 2,430	126 105.2	1,275 1,457	1,281 973	952 967	1,604 1,463	483 427	456 468	372 309	83 77	79 88	56 52	179 174	199 206	146 163	149 144	82 68	272 254	1,963,700 1,871,660	高原・ 湖沼
飯綱町	飯 綱 東 高 原	30 29	2,576 2,438	138 105.7	2,062 1,950	514 488	2,332 2,206	244 232	377 294	320 316	145 103	130 92	234 278	147 147	210 217	415 434	193 183	167 149	111 103	127 122	968,700 917,100	高原・ 湖沼
〃	サ ン ク ゼ ー ル	30 29	1,781 1,823	△ 42 97.7	1,427 1,460	354 363	1,781 1,823	0 0	37 35	41 35	81 72	139 115	220 289	157 143	175 182	285 327	192 202	221 187	161 171	72 65	552,110 565,130	名所・ 旧跡
小川村	大 洞 高 原	30 29	131 198	△ 67 66.2	52 39	79 159	47 53	84 145	4 0	3 0	4 0	8 3	8 14	3 4	14 23	53 123	9 7	13 10	7 10	5 4	96,331 153,413	高原・ 湖沼
長野地域振興局計		30 29	149,916 151,435	△ 1,519 99.0	78,960 81,614	70,956 69,821	105,151 106,560	44,765 44,875	10,102 9,489	9,773 10,225	6,806 7,350	16,935 15,864	17,206 17,927	9,598 9,181	9,699 10,598	20,240 21,547	12,343 13,102	15,574 14,943	13,975 14,451	7,665 6,758	66,519,891 66,542,207	
中野市	東 山 公 園	30 29	94 95	△ 1 98.9	67 69	27 26	94 95	0 0	3 3	2 3	6 8	15 17	7 9	8 11	13 10	12 7	7 5	10 10	7 8	4 4	10,340 10,450	名所・ 旧跡
〃	晋 平 の 里	30 29	875 906	△ 31 96.6	822 852	53 54	859 886	16 20	78 68	69 67	86 96	71 67	78 87	76 72	49 57	81 87	60 64	81 90	79 86	67 65	132,850 137,900	温泉
〃	浜 津 ヶ 池 公 園 及 び 壁 田 城 山 公 園	30 29	1,195 1,282	△ 87 93.2	1,033 1,118	162 164	1,195 1,282	0 0	21 22	20 26	48 44	101 104	163 211	126 133	103 122	193 215	111 134	173 141	104 97	32 33	131,450 141,020	名所・ 旧跡
〃	高社山・高社山麓	30 29	103 100	3 103.0	102 99	1 1	103 100	0 0	0 0	0 0	0 0	52 52	9 9	25 25	2 2	9 6	2 2	3 3	0 0	1 1	11,330 11,000	山岳
〃	牧 ノ 入 高 原	30 29	303 295	8 102.7	202 194	101 101	221 215	82 80	20 13	39 33	15 21	1 1	1 1	12 12	66 66	95 95	44 44	2 2	1 1	7 6	150,100 146,400	高原・ 湖沼
〃	一 本 木 公 園	30 29	845 914	△ 69 92.5	654 697	191 217	845 914	0 0	5 4	4 4	9 9	32 32	248 136	297 505	36 37	32 33	35 33	110 84	33 33	4 4	151,900 165,790	名所・ 旧跡
〃	斑 尾 高 原	30 29	545 574	△ 29 94.9	509 536	36 38	529 554	16 20	54 63	51 51	52 62	35 35	46 57	34 41	45 50	75 83	39 43	41 26	34 31	39 32	83,350 88,100	高原・ 湖沼
〃	高野辰之記念館 及びふるさと遊歩道	30 29	90 95	△ 5 94.7	36 39	54 56	90 95	0 0	1 1	1 2	2 3	7 6	10 13	10 9	11 9	9 9	8 14	18 15	9 12	4 2	2,700 2,850	名所・ 旧跡
〃	温 泉 公 園	30 29	777 769	8 101.0	730 723	47 46	777 769	0 0	74 73	73 73	88 50	61 63	64 68	55 58	54 57	61 61	59 59	60 70	64 67	64 70	116,550 115,350	温泉
飯山市	飯 山	30 29	691 768	△ 77 90.0	559 624	132 144	559 624	132 144	7 9	294 332	11 13	88 75	55 67	40 39	20 23	22 27	14 16	122 148	9 10	9 9	231,720 257,040	名所・ 旧跡
〃	斑 尾 高 原	30 29	5,199 5,475	△ 276 95.0	448 458	4,751 5,017	408 418	4,791 5,057	863 978	1,183 1,259	754 837	34 35	68 69	46 42	65 65	1,522 1,539	104 102	163 171	73 75	324 303	3,429,810 3,620,800	高原・ 湖沼
〃	信 濃 平	30 29	120 90	30 133.3	84 72	36 18	120 90	0 0	0 0	120 90	0 0	0 0	0 0	0 0	0 0	0 0	0 0	0 0	0 0	0 0	18,000 13,500	高原・ 湖沼
〃	戸 狩 温 泉	30 29	2,468 2,563	△ 95 96.3	726 775	1,742 1,788	413 444	2,055 2,119	358 384	592 557	176 161	36 36	292 348	141 173	165 180	299 290	165 178	43 42	159 172	42 42	1,952,458 1,972,362	高原・ 湖沼
〃	北 竜 湖	30 29	321 299	22 107.4	117 105	204 194	37 34	284 265	13 13	18 18	5 3	45 42	58 54	71 62	29 25	42 42	11 11	13 12	3 7	13 10	370,123 344,926	高原・ 湖沼

市町村名	観 光 地 名	年	観 光 地 利 用 者 延 数 （ 百 人 ）																		観光消費額 （千円）	観光地 類型
			合 計	増減・ 30/29比 （%）	県内・県外別		日帰り・宿泊別		月 別													
					県 内	県 外	日 帰 り	宿 泊	1月	2月	3月	4月	5月	6月	7月	8月	9月	10月	11月	12月		
飯山市	いいやま湯滝温泉	30 29	475 483	△ 8 98.3	333 340	142 143	475 483	0 0	49 48	41 40	40 44	40 38	43 52	31 36	29 34	56 55	33 32	38 35	37 35	38 34	71,250 72,450	温泉
〃	な べ くら 高原	30 29	197 255	△ 58 77.3	55 65	142 190	125 173	72 82	12 13	15 15	23 23	9 15	17 21	19 27	20 24	31 39	14 21	16 29	12 21	9 7	36,250 44,450	高原・ 湖沼
〃	菜 の 花 公 園	30 29	391 422	△ 31 92.7	235 296	156 126	391 422	0 0	0 0	0 0	0 0	185 77	206 345	0 0	0 0	0 0	0 0	0 0	0 0	0 0	19,550 21,100	名所・ 旧跡
山ノ内町	湯 田 中 渋 温 泉 郷	30 29	11,944 12,421	△ 477 96.2	3,181 3,303	8,763 9,118	1,344 1,398	10,600 11,023	717 764	981 971	650 706	793 833	1,048 1,165	627 695	516 539	2,346 2,395	910 933	1,362 1,362	881 899	1,113 1,159	7,197,630 7,490,580	温泉
〃	志 賀 高 原	30 29	21,963 22,918	△ 955 95.8	2,234 2,328	19,729 20,590	4,792 5,079	17,171 17,839	3,481 3,650	3,248 2,992	2,834 3,146	491 580	280 578	335 323	1,516 1,485	5,003 5,042	1,444 1,497	1,349 1,349	254 363	1,728 1,913	12,365,980 12,909,080	高原・ 湖沼
〃	北 志 賀 高 原	30 29	10,050 9,967	83 100.8	2,045 2,018	8,005 7,949	2,230 2,217	7,820 7,750	1,374 1,426	1,606 1,564	913 888	225 352	304 304	254 191	1,265 1,159	2,560 2,507	708 708	373 401	102 110	366 357	4,296,000 4,264,870	高原・ 湖沼
木島平村	木 島 平	30 29	1,133 1,103	30 102.7	377 369	756 734	533 509	600 594	340 320	265 248	131 134	40 44	21 19	16 14	53 44	118 105	38 46	23 30	19 19	69 80	596,500 581,200	高原・ 湖沼
〃	カ ヤ の 平 高 原	30 29	366 364	2 100.5	122 121	244 243	344 318	22 46	0 0	0 0	0 0	0 0	5 0	49 53	66 73	99 143	54 43	84 52	9 0	0 0	9,440 15,830	高原・ 湖沼
〃	馬 曲 温 泉	30 29	643 642	1 100.2	212 213	431 429	615 610	28 32	60 62	57 47	58 56	46 40	70 82	41 42	44 48	77 79	47 47	56 51	49 46	38 42	44,600 14,900	温泉
野沢温泉村	野 沢 温 泉	30 29	7,199 7,133	66 100.9	2,139 2,114	5,060 5,019	1,478 1,486	5,721 5,647	1,507 1,507	1,385 1,332	1,104 1,062	250 250	180 193	52 55	241 267	624 658	147 163	497 473	427 411	785 762	4,560,010 4,507,090	温泉
栄 村	苗 場 山 ・ 鳥 甲 山	30 29	78 68	10 114.7	31 27	47 41	20 20	58 48	0 0	0 0	0 0	0 0	0 0	8 6	22 18	16 12	13 17	19 15	0 0	0 0	42,670 36,520	山岳
〃	秋 山 郷	30 29	241 244	△ 3 98.8	97 96	144 148	81 88	160 156	2 1	2 0	2 1	8 5	27 30	25 25	36 35	44 45	26 34	59 51	8 15	2 2	124,350 124,400	高原・ 湖沼
〃	千 曲 川 沿 線	30 29	411 710	△ 299 57.9	165 282	246 428	301 628	110 82	65 81	57 73	42 73	11 40	17 60	15 53	23 52	44 66	37 48	40 62	22 41	38 61	156,220 225,180	高原・ 湖沼
北 信 地 域 振 興 局 計		30 29	68,717 70,955	△ 2,238 96.8	17,315 17,933	51,402 53,022	18,979 19,951	49,738 51,004	9,104 9,503	10,123 9,797	7,049 7,440	2,676 2,839	3,317 3,978	2,413 2,702	4,489 4,481	13,470 13,640	4,130 4,294	4,755 4,724	2,395 2,559	4,796 4,998	36,313,131 37,335,138	
北 信 濃 計		30 29	218,633 222,390	△ 3,757 98.3	96,275 99,547	122,358 122,843	124,130 126,511	94,503 95,879	19,206 18,992	19,896 20,022	13,855 14,790	19,611 18,703	20,523 21,905	12,011 11,883	14,188 15,079	33,710 35,187	16,473 17,396	20,329 19,667	16,370 17,010	12,461 11,756	102,833,022 103,877,345	
長 野 県 計		30 29	871,003 870,956	47 100.0	311,435 314,524	559,568 556,432	587,335 584,626	283,668 286,330	62,132 62,358	55,189 53,978	46,573 48,765	64,560 60,082	77,981 82,984	57,093 57,681	92,532 94,467	158,465 158,286	80,411 83,861	78,738 72,283	55,788 55,348	41,541 40,863	305,722,182 304,574,339	

6 広域別（地域振興局別）統計資料（年次推移）

（上段：延利用者数（百人）、下段：対平成15年又は新規年比（％））

市町村名	観 光 地 名	観 光 地 延 利 用 者 数 の 推 移																備 考
		15年	16年	17年	18年	19年	20年	21年	22年	23年	24年	25年	26年	27年	28年	29年	30年	
小 諸 市	浅 間 山	260 100.0	241 92.7	172 66.2	264 101.5	446 171.5	292 112.3	201 77.3	523 201.2	600 230.8	677 260.4	749 288.1	693 266.5	425 163.5	362 139.2	289 111.2	417 160.4	
〃	高 峰 高 原	5,700 100.0	5,358 94.0	4,592 80.6	4,350 76.3	4,390 77.0	4,489 78.8	5,507 96.6	5,500 96.5	5,395 94.6	6,404 112.4	6,098 107.0	6,122 107.4	5,523 96.9	5,524 96.9	5,073 89.0	4,733 83.0	
〃	懐 古 園	7,234 100.0	6,778 93.7	6,856 94.8	6,701 92.6	6,754 93.4	6,650 91.9	6,476 89.5	6,449 89.1	5,798 80.1	6,242 86.3	5,880 81.3	5,660 78.2	5,669 78.4	5,991 82.8	5,784 80.0	5,291 73.1	
〃	布 引 観 音	3,372 100.0	3,423 101.5	3,418 101.4	3,413 101.2	3,378 100.2	3,359 99.6	3,697 109.6	3,679 109.1	3,615 107.2	3,787 112.3	3,683 109.2	3,733 110.7	3,861 114.5	3,813 113.1	3,577 106.1	3,155 93.6	
〃	菱 野 薬 師 温 泉	787 100.0	699 88.8	700 88.9	624 79.3	572 72.7	539 68.5	510 64.8	483 61.4	508 64.5	512 65.1	562 71.4	527 67.0	550 69.9	548 69.6	527 67.0	511 64.9	
〃	飯 綱 山 公 園	1,757 100.0	1,852 105.4	1,962 111.7	2,097 119.4	1,870 106.4	1,647 93.7	1,770 100.7	1,695 96.5	1,782 101.4	1,951 111.0	1,869 106.4	1,867 106.3	2,018 114.9	2,185 124.4	1,835 104.4	1,966 111.9	平成13年から新規
佐 久 市	美 笹 高 原	1,056 100.0	1,043 98.8	927 87.8	841 79.6	865 81.9	813 77.0	842 79.7	803 76.0	716 67.8	772 73.1	802 75.9	780 73.9	770 72.9	803 76.0	858 81.3	869 82.3	平成14年から「美笹湖」と「洞源湖貞祥寺」を合併し新規
〃	佐 久 平	4,244 100.0	4,061 95.7	4,044 95.3	4,043 95.3	4,582 108.0	4,373 103.0	4,297 101.2	4,224 99.5	4,432 104.4	4,079 96.1	4,303 101.4	4,435 104.5	4,993 117.6	5,082 119.7	5,042 118.8	4,511 106.3	平成14年から「佐久高原」と「鼻顔稲荷神社・仙祿湖」を合併し新規
〃	佐 久 高 原 内 山 峡	1,725 100.0	2,052 119.0	2,025 117.4	1,844 106.9	1,662 96.3	1,861 107.9	2,120 122.9	1,620 93.9	1,656 96.0	1,019 59.1	978 56.7	946 54.8	997 57.8	911 52.8	947 54.9	974 56.5	平成14年名称を「内山峡」から「佐久高原内山峡」に変更
〃	平 尾 山 公 園	4,121 100.0	4,316 104.7	5,280 128.1	5,429 131.7	5,031 122.1	4,978 120.8	5,641 136.9	5,656 137.2	5,347 129.8	5,349 129.8	5,345 129.7	4,802 116.5	4,265 103.5	3,144 76.3	5,293 128.4	5,426 131.7	平成7年から新規
〃	田 口 峠 狭 岩 峡	163 100.0	170 104.3	173 106.1	170 104.3	170 104.3	168 103.1	- -	- -	- -	- -	- -	- -	- -	- -	- -	- -	平成21年取消し
〃	龍 岡 城 跡 五 稜 郭 稲 荷 山 公 園	959 100.0	960 100.1	1,000 104.3	1,081 112.7	1,156 120.5	1,168 121.8	957 99.8	1,116 116.4	843 87.9	970 101.1	1,154 120.3	1,017 106.0	1,171 122.1	1,200 125.1	1,246 129.9	1,401 146.1	
〃	大 河 原 峠 春 日 溪 谷	559 100.0	559 100.0	530 94.8	530 94.8	530 94.8	530 94.8	- -	- -	- -	- -	- -	- -	- -	- -	- -	- -	平成21年取消し
〃	春 日 温 泉	1,287 100.0	1,269 98.6	1,214 94.3	1,187 92.2	1,182 91.8	1,182 91.8	1,180 91.7	1,143 88.8	1,285 99.8	1,365 106.1	1,409 109.5	1,507 117.1	1,735 134.8	1,659 128.9	1,707 132.6	1,692 131.5	
〃	望 月 高 原	1,052 100.0	1,084 103.0	1,019 96.9	1,036 98.5	1,088 103.4	1,164 110.6	1,141 108.5	1,011 96.1	1,072 101.9	1,037 98.6	1,134 107.8	1,027 97.6	1,015 96.5	1,459 138.7	1,236 117.5	1,222 116.2	
〃	中 山 道 望 月 宿	755 100.0	738 97.7	702 93.0	683 90.5	673 89.1	678 89.8	674 89.3	650 86.1	669 88.6	655 86.8	640 84.8	629 83.3	724 95.9	562 74.4	547 72.5	582 77.1	
〃	道の駅ほっとば〜く・浅科	- -	- -	- -	- -	- -	- -	- -	- -	- -	- -	- -	- -	- -	- -	2,778 100.0	2,983 107.4	平成29年から新規
〃	道の駅ヘルシーテラス 佐 久 南	- -	- -	- -	- -	- -	- -	- -	- -	- -	- -	- -	- -	- -	- -	- -	3,393 100.0	平成30年から新規
佐 久 穂 町	十 石 峠 ・ 古 谷 溪 谷	174 100.0	170 97.7	232 133.3	217 124.7	318 182.8	263 151.1	241 138.5	215 123.6	160 92.0	130 74.7	49 28.2	152 87.4	114 65.5	35 20.1	0 0.0	0 0.0	
〃	八 千 穂 高 原	2,076 100.0	1,942 93.5	1,985 95.6	1,912 92.1	1,846 88.9	1,770 85.3	1,685 81.2	1,724 83.0	1,753 84.4	1,787 86.1	1,962 94.5	1,743 84.0	1,949 93.9	2,132 102.7	2,551 122.9	2,760 132.9	
〃	双 子 池	13 100.0	13 100.0	13 100.0	12 92.3	17 130.8	- -	- -	- -	- -	- -	- -	- -	- -	- -	- -	- -	平成20年取消し
〃	八 千 穂 の 里	88 100.0	87 98.9	70 79.5	75 85.2	77 87.5	71 80.7	63 71.6	61 69.3	52 59.1	49 55.7	54 61.4	56 63.6	48 54.5	50 56.8	47 53.4	43 48.9	
小 海 町	松 原 湖	2,115 100.0	1,940 91.7	1,903 90.0	1,847 87.3	1,791 84.7	1,760 83.2	1,719 81.3	1,681 79.5	1,657 78.3	1,641 77.6	1,599 75.6	1,620 76.6	1,711 80.9	1,466 69.3	1,683 79.6	1,485 70.2	
〃	八 ケ 岳	526 100.0	516 98.1	498 94.7	479 91.1	466 88.6	455 86.5	446 84.8	438 83.3	449 85.4	430 81.7	427 81.2	431 81.9	454 86.3	476 90.5	476 90.5	479 91.1	
川 上 村	川 上 郷	2,502 100.0	2,538 101.4	2,501 100.0	2,413 96.4	2,427 97.0	2,359 94.3	2,372 94.8	2,358 94.2	2,316 92.6	2,324 92.9	2,289 91.5	2,138 85.5	2,239 89.5	2,218 88.6	2,138 85.5	2,175 86.9	

(上段:延利用者数(百人)、下段:対平成15年又は新規年比(%))

市町村名	観 光 地 名	観 光 地 延 利 用 者 数 の 推 移																	備 考
		15年	16年	17年	18年	19年	20年	21年	22年	23年	24年	25年	26年	27年	28年	29年	30年		
南 牧 村	野 辺 山 高 原	2,653 100.0	2,619 98.7	2,604 98.2	2,588 97.5	2,563 96.6	2,506 94.5	2,489 93.8	2,457 92.6	2,356 88.8	2,384 89.9	2,427 91.5	2,402 90.5	2,392 90.2	2,420 91.2	2,420 91.2	2,415 91.0		
〃	八 ケ 岳	198 100.0	198 100.0	198 100.0	198 100.0	198 100.0	200 101.0	200 101.0	202 102.0	202 102.0	202 102.0	202 102.0	204 103.0	204 103.0	205 103.5	208 105.1	215 108.6		
〃	海 ノ 口 温 泉	535 100.0	526 98.3	515 96.3	496 92.7	365 68.2	358 66.9	353 66.0	353 66.0	326 60.9	338 63.2	342 63.9	338 63.2	334 62.4	336 62.8	336 62.8	323 60.4		
南相木村	立 原 高 原	118 100.0	130 110.2	171 144.9	166 140.7	204 172.9	190 161.0	193 163.6	181 153.4	175 148.3	172 145.8	183 155.1	181 153.4	178 150.8	137 116.1	112 94.9	118 100.0		
〃	南 相 木 温 泉 滝 見 の 湯	- -	- -	- -	- -	- -	781 100.0	811 103.8	752 96.3	723 92.6	700 89.6	705 90.3	622 79.6	625 80.0	628 80.4	559 71.6	732 93.7	平成20年から新規	
北相木村	三 滝 山 ・ 長 者 の 森	149 100.0	159 106.7	159 106.7	157 105.4	141 94.6	148 99.3	142 95.3	135 90.6	135 90.6	140 94.0	130 87.2	151 101.3	144 96.6	125 83.9	109 73.2	90 60.4		
軽井沢町	軽 井 沢 高 原	76,352 100.0	77,718 101.8	77,365 101.3	78,197 102.4	79,151 103.7	76,910 100.7	76,303 99.9	77,589 101.6	77,008 100.9	77,963 102.1	79,464 104.1	82,769 108.4	84,034 110.1	84,578 110.8	85,298 111.7	87,069 114.0		
御代田町	浅 間 高 原	2,559 100.0	2,820 110.2	2,883 112.7	3,269 127.7	3,367 131.6	3,183 124.4	3,080 120.4	3,300 129.0	3,060 119.6	2,230 87.1	1,736 67.8	1,787 69.8	1,656 64.7	1,966 76.8	1,693 66.2	1,649 64.4	平成10年名称を「西軽井沢高原」から「浅間高原」に変更	
立 科 町	蓼 科 牧 場	6,144 100.0	6,044 98.4	6,645 108.2	6,762 110.1	6,935 112.9	6,045 98.4	5,847 95.2	6,258 101.9	6,697 109.0	6,941 113.0	7,208 117.3	7,151 116.4	8,079 131.5	7,352 119.7	7,849 127.8	7,625 124.1		
〃	蓼 科 山	533 100.0	456 85.6	436 81.8	419 78.6	378 70.9	393 73.7	393 73.7	405 76.0	410 76.9	412 77.3	441 82.7	420 78.8	420 78.8	417 78.2	420 78.8	427 80.1		
〃	東 白 樺 湖	14,342 100.0	14,176 98.8	13,544 94.4	12,133 84.6	11,316 78.9	10,264 71.6	9,678 67.5	9,588 66.9	10,040 70.0	10,604 73.9	11,207 78.1	11,734 81.8	11,905 83.0	11,583 80.8	11,264 78.5	12,021 83.8		
〃	笠 取 峠 松 並 木	115 100.0	114 99.1	116 100.9	113 98.3	115 100.0	115 100.0	114 99.1	115 100.0	99 86.1	101 87.8	101 87.8	111 96.5	106 92.2	115 100.0	115 100.0	116 100.9		
佐 久 地 域 振 興 局 計		147,258 100.0	146,769 99.7	146,452 99.5	145,746 99.0	146,024 99.2	141,662 96.2	141,142 95.8	142,364 96.7	141,336 96.0	143,367 97.4	145,132 98.6	147,755 100.3	150,308 102.1	149,482 101.5	154,017 104.6	158,868 107.9		
上 田 市	信 濃 国 分 寺	1,551 100.0	1,719 110.8	1,706 110.0	1,658 106.9	1,779 114.7	1,517 97.8	1,672 107.8	1,200 77.4	1,219 78.6	1,456 93.9	1,436 92.6	1,176 75.8	1,159 74.7	1,327 85.6	1,195 77.0	1,160 74.8		
〃	上 田 城 跡	5,015 100.0	4,958 98.9	6,091 121.5	7,395 147.5	9,459 188.6	9,586 191.1	14,232 283.8	15,647 312.0	14,244 284.0	15,315 305.4	13,998 279.1	15,600 311.1	21,512 429.0	34,877 695.5	17,876 356.5	15,128 301.7		
〃	信 州 の 鎌 倉 ・ 塩 田 平	4,749 100.0	4,154 87.5	4,336 91.3	4,161 87.6	4,226 89.0	3,967 83.5	4,069 85.7	3,852 81.1	3,672 77.3	4,191 88.3	3,991 84.0	3,540 74.5	3,509 73.9	4,126 86.9	2,981 62.8	2,854 60.1		
〃	別 所 温 泉	9,881 100.0	8,872 89.8	9,154 92.6	8,761 88.7	8,902 90.1	8,310 84.1	8,751 88.6	8,297 84.0	7,797 78.9	9,056 91.7	8,545 86.5	8,493 86.0	8,994 91.0	9,955 100.7	7,324 74.1	6,870 69.5		
〃	丸 子 温 泉 郷	5,102 100.0	4,835 94.8	4,697 92.1	4,188 82.1	4,019 78.8	4,010 78.6	3,950 77.4	4,058 79.5	4,205 82.4	4,740 92.9	4,285 84.0	3,833 75.1	3,919 76.8	3,963 77.7	3,818 74.8	3,589 70.3		
〃	信 州 国 際 音 楽 村	544 100.0	510 93.8	431 79.2	462 84.9	590 108.5	626 115.1	647 118.9	574 105.5	571 105.0	610 112.1	660 121.3	564 103.7	548 100.7	733 134.7	782 143.8	783 143.9	平成12年から新規	
〃	菅 平 高 原	11,552 100.0	11,019 95.4	10,835 93.8	10,861 94.0	10,853 93.9	10,812 93.6	10,344 89.5	10,460 90.5	10,305 89.2	10,759 93.1	10,877 94.2	10,684 92.5	10,909 94.4	10,871 94.1	10,892 94.3	10,950 94.8		
〃	角 間 温 泉	305 100.0	292 95.7	288 94.4	285 93.4	310 101.6	300 98.4	310 101.6	315 103.3	314 103.0	314 103.0	309 101.3	292 95.7	290 95.1	327 107.2	305 100.0	300 98.4		
〃	美 ケ 原 高 原	4,322 100.0	3,634 84.1	3,544 82.0	3,115 72.1	3,113 72.0	3,015 69.8	3,033 70.2	3,001 69.4	3,092 71.5	3,085 71.4	2,830 65.5	2,721 63.0	3,622 83.8	3,914 90.6	4,749 109.9	4,655 107.7	平成10年名称を「東美ヶ原高原」から「美ヶ原高原」に変更	
〃	真 田 氏 ゆ か り の 地	- -	- -	- -	- -	- -	521 100.0	627 120.3	644 123.6	548 105.2	633 121.5	562 107.9	618 118.6	877 168.3	2,048 393.1	562 107.9	387 74.3	平成20年から新規	
東 御 市	芸 術 む ら 公 園	1,035 100.0	1,035 100.0	1,012 97.8	1,039 100.4	1,027 99.2	968 93.5	959 92.7	894 86.4	932 90.0	917 88.6	867 83.8	847 81.8	725 70.0	553 53.4	772 74.6	746 72.1	平成7年から新規	
〃	湯 の 丸 高 原	6,753 100.0	6,628 98.1	6,421 95.1	6,051 89.6	6,028 89.3	5,314 78.7	5,726 84.8	5,239 77.6	5,586 82.7	5,660 83.8	5,904 87.4	5,716 84.6	5,418 80.2	5,286 78.3	5,409 80.1	5,553 82.2		
〃	海 野 宿	2,301 100.0	2,354 102.3	2,343 101.8	2,370 103.0	2,348 102.0	2,324 101.0	2,306 100.2	2,282 99.2	2,215 96.3	2,094 91.0	2,028 88.1	1,944 84.5	2,461 107.0	2,885 125.4	2,382 103.5	2,563 111.4		
〃	道の駅雷電くるみの里	- -	- -	- -	- -	- -	- -	- -	- -	- -	- -	- -	- -	- -	- -	9,987 100.0	10,254 102.7	平成29年から新規	



(上段:延利用者数(百人)、下段:対平成15年又は新規年比(%))

市町村名	観 光 地 名	観 光 地 延 利 用 者 数 の 推 移																備 考
		15年	16年	17年	18年	19年	20年	21年	22年	23年	24年	25年	26年	27年	28年	29年	30年	
長 和 町	北 白 樺 高 原	3,028 100.0	2,836 93.7	2,849 94.1	2,779 91.8	2,769 91.4	2,890 95.4	2,861 94.5	2,796 92.3	2,573 85.0	2,548 84.1	2,546 84.1	2,446 80.8	2,441 80.6	1,979 65.4	2,213 73.1	2,160 71.3	
〃	中 山 道 笠 取 峠	117 100.0	121 103.4	122 104.3	112 95.7	115 98.3	105 89.7	101 86.3	103 88.0	95 81.2	100 85.5	101 86.3	101 86.3	107 91.5	81 69.2	80 68.4	81 69.2	
〃	美 ケ 原 高 原	4,476 100.0	5,013 112.0	4,973 111.1	3,931 87.8	4,039 90.2	3,957 88.4	3,759 84.0	3,822 85.4	3,829 85.5	3,839 85.8	3,915 87.5	2,588 57.8	3,249 72.6	3,002 67.1	3,443 76.9	3,644 81.4	
青 木 村	田 沢 温 泉	428 100.0	374 87.4	374 87.4	327 76.4	322 75.2	299 69.9	299 69.9	259 60.5	240 56.1	226 52.8	224 52.3	223 52.1	203 47.4	208 48.6	202 47.2	201 47.0	
〃	沓 掛 温 泉	99 100.0	83 83.8	100 101.0	87 87.9	85 85.9	83 83.8	83 83.8	75 75.8	62 62.6	70 70.7	59 59.6	55 55.6	28 28.3	50 50.5	56 56.6	58 58.6	
上 田 地 域 振 興 局 計		60,223 100.0	58,437 97.0	59,276 98.4	57,582 95.6	59,984 99.6	58,604 97.3	63,729 105.8	63,518 105.5	61,499 102.1	65,577 108.9	63,137 104.8	61,441 102.0	69,971 116.2	86,185 143.1	75,028 124.6	71,936 119.4	
東 信 州 計		207,481 100.0	205,206 98.9	205,728 99.2	203,328 98.0	206,008 99.3	200,266 96.5	204,871 98.7	205,882 99.2	202,835 97.8	208,980 100.7	208,269 100.4	209,196 100.8	220,279 106.2	235,667 113.6	229,045 110.4	230,804 111.2	
岡 谷 市	塩 嶺 御 野 立 園	2,693 100.0	2,599 96.5	2,583 95.9	2,454 91.1	3,015 112.0	3,071 114.0	3,168 117.6	3,480 129.2	3,305 122.7	3,336 123.9	3,334 123.8	3,335 123.8	3,404 126.4	3,324 123.4	3,144 116.7	3,138 116.5	
〃	鳥 居 平 園	1,687 100.0	1,677 99.4	1,773 105.1	1,367 81.0	1,311 77.7	1,330 78.8	1,461 86.6	1,026 60.8	1,009 59.8	1,297 76.9	1,414 83.8	1,322 78.4	1,421 84.2	1,437 85.2	1,478 87.6	1,139 67.5	
諏 訪 市	上 諏 訪 温 泉 湖	44,401 100.0	43,928 98.9	44,329 99.8	42,130 94.9	49,032 110.4	42,178 95.0	40,449 91.1	40,639 91.5	40,250 90.7	39,871 89.8	39,449 88.8	38,864 87.5	39,792 89.6	39,876 89.8	40,087 90.3	40,098 90.3	
〃	諏 訪 大 社	5,630 100.0	9,362 166.3	4,682 83.2	5,429 96.4	5,939 105.5	5,099 90.6	4,753 84.4	5,972 106.1	5,193 92.2	5,500 97.7	5,185 92.1	5,494 97.6	5,028 89.3	8,522 151.4	5,143 91.3	5,784 102.7	
〃	霧 ケ 峰 高 原	32,734 100.0	32,421 99.0	32,403 99.0	30,520 93.2	32,534 99.4	27,667 84.5	26,298 80.3	25,699 78.5	25,274 77.2	24,327 74.3	24,244 74.1	23,005 70.3	23,058 70.4	23,001 70.3	22,832 69.8	22,852 69.8	
茅 野 市	蓼 科	18,052 100.0	17,366 96.2	16,682 92.4	15,843 87.8	15,391 85.3	14,348 79.5	13,297 73.7	13,331 73.8	13,272 73.5	13,900 77.0	14,587 80.8	14,368 79.6	15,051 83.4	14,756 81.7	14,884 82.5	14,951 82.8	平成8年名称を「蓼科高原」から「蓼科」に変更
〃	白 樺 湖	11,660 100.0	11,591 99.4	11,050 94.8	9,960 85.4	9,365 80.3	8,876 76.1	7,829 67.1	7,886 67.6	7,620 65.4	7,487 64.2	7,735 66.3	7,809 67.0	7,948 68.2	7,859 67.4	8,045 69.0	8,029 68.9	
〃	奥 蓼 科 温 泉	1,611 100.0	1,570 97.5	1,504 93.4	1,208 75.0	1,114 69.1	1,066 66.2	984 61.1	984 61.1	945 58.7	923 57.3	934 58.0	905 56.2	922 57.2	943 58.5	930 57.7	930 57.7	
〃	八 ケ 岳	2,419 100.0	2,376 98.2	2,380 98.4	2,406 99.5	2,053 84.9	1,618 66.9	1,644 68.0	1,694 70.0	1,696 70.1	1,780 73.6	1,853 76.6	1,834 75.8	1,870 77.3	1,936 80.0	1,938 80.1	1,914 79.1	
〃	車 山 高 原	8,109 100.0	8,029 99.0	7,909 97.5	7,483 92.3	7,260 89.5	7,036 86.8	6,276 77.4	6,241 77.0	6,048 74.6	6,060 74.7	6,328 78.0	6,334 78.1	6,444 79.5	6,398 78.9	6,592 81.3	6,620 81.6	
〃	尖 石 考 古 館	416 100.0	349 83.9	368 88.5	341 82.0	350 84.1	367 88.2	414 99.5	402 96.6	448 107.7	384 92.3	422 101.4	687 165.1	575 138.2	555 133.4	610 146.6	571 137.3	
下 諏 訪 町	下 諏 訪 温 泉 湖	4,794 100.0	9,763 203.7	5,098 106.3	4,896 102.1	5,296 110.5	4,727 98.6	3,634 75.8	15,325 319.7	3,261 68.0	3,084 64.3	3,136 65.4	3,126 65.2	3,027 63.1	11,198 233.6	2,144 44.7	1,827 38.1	
〃	諏 訪 大 社	8,308 100.0	21,094 253.9	7,994 96.2	7,292 87.8	7,997 96.3	7,031 84.6	6,343 76.3	15,023 180.8	7,031 84.6	6,812 82.0	6,402 77.1	5,681 68.4	5,522 66.5	10,528 126.7	4,709 56.7	5,100 61.4	
〃	八 島 高 原	10,092 100.0	9,729 96.4	9,888 98.0	8,370 82.9	8,438 83.6	8,059 79.9	7,990 79.2	6,899 68.4	7,318 72.5	7,161 71.0	6,929 68.7	6,759 67.0	7,305 72.4	6,855 67.9	6,620 65.6	6,560 65.0	
富 士 見 町	入 笠 山	3,311 100.0	3,133 94.6	3,122 94.3	3,021 91.2	3,053 92.2	3,184 96.2	2,962 89.5	2,929 88.5	3,179 96.0	3,677 111.1	3,916 118.3	3,922 118.5	3,965 119.8	3,817 115.3	4,201 126.9	4,060 122.6	
〃	富 士 見 高 原	4,955 100.0	4,810 97.1	4,758 96.0	4,371 88.2	4,369 88.2	3,929 79.3	3,748 75.6	3,669 74.0	3,722 75.1	3,560 71.8	3,804 76.8	3,825 77.2	4,178 84.3	4,004 80.8	4,017 81.1	3,862 77.9	
〃	釜 無 溪 谷	20 100.0	20 100.0	20 100.0	20 100.0	20 100.0	- -	- -	- -	- -	- -	- -	- -	- -	- -	- -	- -	平成20年取消し
原 村	八 ケ 岳 中 央 原	2,906 100.0	2,800 96.4	2,365 81.4	2,335 80.4	2,070 71.2	2,147 73.9	2,054 70.7	1,844 63.5	2,011 69.2	1,989 68.4	2,035 70.0	1,994 68.6	1,978 68.1	1,938 66.7	1,851 63.7	1,741 59.9	
諏 訪 ( 諏 訪 地 域 振 興 局 ) 計		163,798 100.0	182,617 111.5	158,908 97.0	149,446 91.2	158,607 96.8	141,733 86.5	133,304 81.4	153,043 93.4	131,582 80.3	131,148 80.1	131,707 80.4	129,264 78.9	131,488 80.3	146,947 89.7	129,225 78.9	129,176 78.9	

(上段:延利用者数(百人)、下段:対平成15年又は新規年比(%))

市町村名	観 光 地 名	観 光 地 延 利 用 者 数 の 推 移																	備 考
		15年	16年	17年	18年	19年	20年	21年	22年	23年	24年	25年	26年	27年	28年	29年	30年		
伊 那 市	中 央 ア ル プ ス 将 基 頭 山	43 100.0	43 100.0	- -	- -	- -	- -	- -	- -	- -	- -	- -	- -	- -	- -	- -	- -	平成17年取消し	
〃	羽 広	3,855 100.0	3,853 99.9	3,809 98.8	4,239 110.0	3,938 102.2	4,089 106.1	3,842 99.7	3,510 91.1	3,388 87.9	3,491 90.6	3,418 88.7	3,279 85.1	3,254 84.4	3,294 85.4	3,345 86.8	3,388 87.9		
〃	伊 那 西 部 高 原	1,893 100.0	2,742 144.8	3,234 170.8	3,101 163.8	3,065 161.9	2,915 154.0	2,471 130.5	2,671 141.1	2,607 137.7	4,735 250.1	4,843 255.8	4,811 254.1	4,695 248.0	6,004 317.2	6,025 318.3	5,834 308.2	平成9年から新規	
〃	高 遠 城 址 公 園	4,172 100.0	4,482 107.4	4,218 101.1	4,299 103.0	4,265 102.2	4,144 99.3	3,580 85.8	3,805 91.2	2,992 71.7	3,292 78.9	3,728 89.4	3,675 88.1	3,395 81.4	3,214 77.0	3,190 76.5	2,685 64.4		
〃	高 遠 温 泉 高 原 湯 田 池	1,239 100.0	1,214 98.0	1,277 103.1	1,214 98.0	1,200 96.9	1,096 88.5	1,023 82.6	951 76.8	962 77.6	922 74.4	901 72.7	907 73.2	899 72.6	890 71.8	925 74.7	917 74.0	平成7年から新規	
〃	入 笠 山	892 100.0	1,056 118.4	1,128 126.5	1,112 124.7	1,172 131.4	1,127 126.3	1,124 126.0	1,062 119.1	857 96.1	927 103.9	947 106.2	1,000 112.1	1,006 112.8	1,004 112.6	1,000 112.1	1,000 112.1		
〃	遠 照 寺 及 び 山 室 溪 谷	88 100.0	88 100.0	88 100.0	88 100.0	88 100.0	88 100.0	88 100.0	88 100.0	88 100.0	97 110.2	97 110.2	96 109.1	97 110.2	87 98.9	97 110.2	87 98.9	平成12年名称を「山室鉱泉」から「遠照寺及び山室溪谷」に変更	
〃	千 代 田 湖 ・ 晴 ヶ 峰 ・ 高 遠 少 年 自 然 の 家	1,186 100.0	1,066 89.9	1,105 93.2	1,047 88.3	1,154 97.3	1,095 92.3	978 82.5	1,087 91.7	1,149 96.9	1,102 92.9	1,581 133.3	1,152 97.1	1,068 90.1	1,002 84.5	1,028 86.7	1,031 86.9	平成7年名称を「千代田湖・晴ヶ峰」から「千代田湖・晴ヶ峰・高遠少年自然の家」に変更	
〃	鹿 嶺 高 原	98 100.0	98 100.0	171 174.5	118 120.4	134 136.7	137 139.8	131 133.7	30 30.6	37 37.8	36 36.7	19 19.4	22 22.4	21 21.4	31 31.6	36 36.7	94 95.9		
〃	美 和 湖	119 100.0	118 99.2	1,966 1,652.1	1,849 1,553.8	2,018 1,695.8	2,204 1,852.1	1,963 1,649.6	2,279 1,915.1	1,017 854.6	- -	- -	- -	- -	- -	- -	- -	平成24年から「南アルプスむら長谷・美和湖」に含める	
〃	南 ア ル プ ス む ら 長 谷 ・ 美 和 湖	- -	- -	- -	- -	- -	- -	- -	- -	- -	1,131 100.0	1,164 102.9	1,130 99.9	1,295 114.5	1,275 112.7	1,145 101.2	1,272 112.5	平成24年から新規	
〃	南 ア ル プ ス 北 部 ・ 分 杭 峠	479 100.0	456 95.2	881 183.9	765 159.7	863 180.2	837 174.7	683 142.6	1,771 369.7	1,081 225.7	- -	- -	- -	- -	- -	- -	- -	平成24年から「南アルプス北部・分杭峠」に含める	
〃	南 ア ル プ ス 北 部 ・ 分 杭 峠	- -	- -	- -	- -	- -	- -	- -	- -	- -	865 100.0	857 99.1	852 98.5	883 102.1	924 106.8	807 93.3	627 72.5	平成24年から新規	
駒 ヶ 根 市	中 央 ア ル プ ス 駒 ヶ 岳	2,820 100.0	2,432 86.2	2,802 99.4	2,606 92.4	2,698 95.7	2,562 90.9	2,606 92.4	2,634 93.4	2,453 87.0	2,442 86.6	2,389 84.7	1,968 69.8	2,124 75.3	2,266 80.4	2,317 82.2	2,150 76.2		
〃	駒 ヶ 根 高 原	6,721 100.0	6,569 97.7	6,959 103.5	6,753 100.5	6,128 91.2	5,891 87.7	5,973 88.9	5,865 87.3	5,107 76.0	4,982 74.1	5,231 77.8	5,483 81.6	5,497 81.8	5,775 85.9	5,592 83.2	5,238 77.9		
〃	光 前 寺	4,305 100.0	3,850 89.4	3,597 83.6	3,620 84.1	3,549 82.4	3,539 82.2	3,579 83.1	6,317 146.7	4,037 93.8	4,076 94.7	4,176 97.0	3,885 90.2	3,325 77.2	4,530 105.2	3,500 81.3	3,620 84.1		
〃	駒 ヶ 根 シ ル ク ミ ュ ー ジ ア ム	141 100.0	276 195.7	324 229.8	261 185.1	260 184.4	308 218.4	942 668.1	1,017 721.3	975 691.5	986 699.3	980 695.0	979 694.3	804 570.2	765 542.6	751 532.6	695 492.9	平成15年から新規	
辰 野 町	枝 垂 栗 自 生 地	401 100.0	352 87.8	364 90.8	256 63.8	363 90.5	321 80.0	401 100.0	339 84.5	356 88.8	342 85.3	387 96.5	358 89.3	387 96.5	389 97.0	354 88.3	385 96.0		
〃	中 央 ア ル プ ス 横 川 峡	841 100.0	832 98.9	799 95.0	785 93.3	785 93.3	721 85.7	816 97.0	857 101.9	760 90.4	729 86.7	680 80.9	661 78.6	679 80.7	696 82.8	616 73.2	578 68.7		
〃	荒 神 山 公 園	1,344 100.0	1,493 111.1	1,519 113.0	1,487 110.6	1,408 104.8	1,340 99.7	1,367 101.7	1,288 95.8	1,151 85.6	1,441 107.2	1,516 112.8	1,592 118.5	1,632 121.4	1,630 121.3	1,652 122.9	1,622 120.7		
箕 輪 町	萱 野 高 原	119 100.0	118 99.2	92 77.3	144 121.0	105 88.2	81 68.1	87 73.1	66 55.5	47 39.5	121 101.7	91 76.5	91 76.5	127 106.7	117 98.3	27 22.7	25 21.0		
〃	な が 自 然 公 園	3,143 100.0	3,076 97.9	3,040 96.7	2,765 88.0	3,025 96.2	3,002 95.5	2,706 86.1	2,691 85.6	2,742 87.2	2,805 89.2	2,667 84.9	2,645 84.2	2,580 82.1	2,313 73.6	3,093 98.4	2,940 93.5	平成6年名称を「長田温泉」から「ながた自然公園」に変更	
飯 島 町	千 人 塚 及 び 与 田 切 溪 谷	358 100.0	383 107.0	444 124.0	437 122.1	614 171.5	601 167.9	506 141.3	615 171.8	723 202.0	791 220.9	894 249.7	759 212.0	848 236.9	850 237.4	782 218.4	942 263.1		
〃	道 の 里 い い じ ま	- -	- -	- -	- -	- -	- -	- -	- -	- -	- -	- -	2,048 100.0	2,277 111.2	2,221 108.4	2,196 107.2	2,064 100.8	平成26年から新規	
〃	道 の 駅 田 切 の 里	- -	- -	- -	- -	- -	- -	- -	- -	- -	- -	- -	- -	- -	- -	1,278 100.0	1,373 107.4	平成29年から新規	
南 箕 輪 村	大 芝 高 原	4,640 100.0	4,579 98.7	4,445 95.8	4,674 100.7	4,955 106.8	4,754 102.5	4,880 105.2	4,808 103.6	6,628 142.8	6,506 140.2	6,383 137.6	6,217 134.0	6,172 133.0	5,795 124.9	5,414 116.7	6,452 139.1		
〃	権 兵 衛 峠	93 100.0	93 100.0	93 100.0	93 100.0	93 100.0	93 100.0	93 100.0	93 100.0	93 100.0	93 100.0	93 100.0	25 26.9	- -	- -	- -	- -	平成27年取消し	
〃	沢 尻 不 動 尊	127 100.0	127 100.0	127 100.0	127 100.0	127 100.0	127 100.0	127 100.0	127 100.0	127 100.0	127 100.0	127 100.0	25 19.7	- -	- -	- -	- -	平成27年取消し	

(上段:延利用者数(百人)、下段:対平成15年又は新規年比(%))

市町村名	観 光 地 名	観 光 地 延 利 用 者 数 の 推 移																	備 考
		15年	16年	17年	18年	19年	20年	21年	22年	23年	24年	25年	26年	27年	28年	29年	30年		
中 川 村	陣 馬 形 山	21 100.0	12 57.1	13 61.9	14 66.7	195 928.6	163 776.2	207 985.7	167 795.2	148 704.8	166 790.5	154 733.3	152 723.8	191 909.5	273 1,300.0	397 1,890.5	371 1,766.7		
〃	小 渋 峡	250 100.0	237 94.8	232 92.8	367 146.8	386 154.4	300 120.0	297 118.8	292 116.8	299 119.6	313 125.2	313 125.2	289 115.6	312 124.8	317 126.8	305 122.0	348 139.2		
〃	ふ れ あ い の 里	708 100.0	674 95.2	621 87.7	609 86.0	749 105.8	863 121.9	873 123.3	796 112.4	678 95.8	685 96.8	665 93.9	681 96.2	678 95.8	581 82.1	628 88.7	618 87.3	平成8年から新規	
宮 田 村	伊 那 峡	76 100.0	55 72.4	55 72.4	55 72.4	66 86.8	66 86.8	61 80.3	61 80.3	61 80.3	61 80.3	61 80.3	- -	- -	- -	- -	- -	平成26年取消し	
〃	駒 ケ 根 高 原	745 100.0	708 95.0	1,059 142.1	1,094 146.8	1,069 143.5	981 131.7	1,038 139.3	976 131.0	821 110.2	704 94.5	769 103.2	727 97.6	736 98.8	686 92.1	378 50.7	350 47.0		
〃	宮 田 高 原	18 100.0	18 100.0	16 88.9	0 0.0	0 0.0	11 61.1	10 55.6	10 55.6	0 0.0	0 0.0	9 50.0	11 61.1	6 33.3	10 55.6	34 188.9	34 188.9		
〃	中 央 ア ル プ ス 岳 駒 ケ	714 100.0	689 96.5	727 101.8	618 86.6	692 96.9	676 94.7	641 89.8	663 92.9	696 97.5	670 93.8	657 92.0	560 78.4	633 88.7	634 88.8	676 94.7	595 83.3		
上 伊 那 地 域 振 興 局 計		41,649 100.0	41,789 100.3	45,205 108.5	44,597 107.1	45,164 108.4	44,132 106.0	43,093 103.5	46,936 112.7	42,080 101.0	44,638 107.2	45,857 110.1	46,080 110.6	45,621 109.5	47,573 114.2	47,588 114.3	47,335 113.7		
飯 田 市	天 龍 峡	1,853 100.0	1,778 96.0	1,695 91.5	1,632 88.1	1,624 87.6	1,745 94.2	- -	- -	- -	- -	- -	- -	- -	- -	- -	- -	平成21年から「天龍峡・天竜川下り」 に含める	
〃	天 龍 舟 下 り ラ イ ン 下 り	1,440 100.0	1,415 98.3	1,510 104.9	1,507 104.7	1,739 120.8	1,785 124.0	- -	- -	- -	- -	- -	- -	- -	- -	- -	- -	平成21年から「天龍峡・天竜川下り」 に含める	
〃	天 龍 峡 ・ 天 竜 川 下 り	- -	- -	- -	- -	- -	- -	3,437 100.0	3,440 100.1	2,740 79.7	2,174 63.3	2,559 74.5	2,592 75.4	2,662 77.5	2,750 80.0	3,255 94.7	3,109 90.5	平成21年から「天龍峡」と「天龍舟下り ライン下り」を合併し新規	
〃	大 平 高 原	173 100.0	152 87.9	154 89.0	152 87.9	159 91.9	147 85.0	153 88.4	144 83.2	136 78.6	136 78.6	129 74.6	129 74.6	136 78.6	134 77.5	123 71.1	123 71.1		
〃	妙 琴 原 高 原	224 100.0	216 96.4	216 96.4	219 97.8	224 100.0	216 96.4	201 89.7	198 88.4	195 87.1	266 118.8	365 162.9	248 110.7	238 106.3	226 100.9	211 94.2	239 106.7		
〃	猿 庫 の 泉	273 100.0	277 101.5	275 100.7	274 100.4	278 101.8	273 100.0	267 97.8	264 96.7	267 97.8	322 117.9	236 86.4	239 87.5	222 81.3	238 87.2	223 81.7	199 72.9		
〃	元 善 光 寺	6,309 100.0	2,700 42.8	2,715 43.0	2,063 32.7	1,977 31.3	1,925 30.5	5,902 93.5	2,081 33.0	1,521 24.1	1,598 25.3	1,093 17.3	1,180 18.7	4,113 65.2	916 14.5	912 14.5	890 14.1		
〃	野 底 山 森 林 公 園	647 100.0	635 98.1	611 94.4	597 92.3	607 93.8	585 90.4	541 83.6	549 84.9	562 86.9	550 85.0	316 48.8	277 42.8	311 48.1	322 49.8	324 50.1	281 43.4		
〃	伊 那 谷 道 中	2,370 100.0	2,516 106.2	2,141 90.3	2,681 113.1	2,452 103.5	2,128 89.8	2,430 102.5	- -	- -	- -	- -	- -	- -	- -	- -	- -	平成10年から新規 平成22年取消し	
〃	山 本 ・ 水 晶 山	- -	- -	- -	- -	- -	- -	- -	- -	2,141 100.0	1,946 90.9	1,638 76.5	1,640 76.6	1,423 66.5	1,657 77.4	1,421 66.4	755 35.3	平成23年から新規	
〃	し ら び そ 高 原	456 100.0	338 74.1	362 79.4	504 110.5	499 109.4	365 80.0	396 86.8	432 94.7	622 136.4	727 159.4	675 148.0	743 162.9	711 155.9	721 158.1	749 164.3	248 54.4		
〃	下 栗 の 里	204 100.0	209 102.5	213 104.4	319 156.4	211 103.4	256 125.5	273 133.8	300 147.1	427 209.3	685 335.8	681 333.8	692 339.2	662 324.5	526 257.8	511 250.5	387 189.7	平成11年から新規	
〃	南 ア ル プ ス	30 100.0	30 100.0	30 100.0	24 80.0	38 126.7	38 126.7	44 146.7	62 206.7	42 140.0	25 83.3	54 180.0	38 126.7	48 160.0	11 36.7	45 150.0	29 96.7		
〃	遠 山 温 泉 郷	1,239 100.0	1,239 100.0	1,012 81.7	988 79.7	978 78.9	913 73.7	981 79.2	840 67.8	855 69.0	839 67.7	811 65.5	864 69.7	1,004 81.0	1,018 82.2	991 80.0	979 79.0	平成12年から名称を「せせらぎの里」 から「遠山温泉郷」に変更	
松 川 町	松 川 高 原 ・ ま っ か わ 温 泉 清 流 苑	2,638 100.0	2,334 88.5	2,413 91.5	2,582 97.9	2,602 98.6	2,526 95.8	2,490 94.4	2,450 92.9	2,499 94.7	2,539 96.2	2,525 95.7	2,496 94.6	2,615 99.1	2,633 99.8	2,662 100.9	2,471 93.7	平成9年名称を「松川高原」から「松川高原・ま っかわ温泉清流苑」に変更	
〃	く だ も の 狩 り 農 園 ( 信 州 松 川 く だ も の 観 光 協 会 )	- -	- -	- -	- -	- -	- -	- -	- -	- -	- -	- -	- -	412 100.0	382 92.7	482 117.0	319 77.4	平成27年から新規	
高 森 町	不 動 滝	110 100.0	105 95.5	79 71.8	83 75.5	88 80.0	94 85.5	95 86.4	94 85.5	96 87.3	96 87.3	96 87.3	96 87.3	100 90.9	98 89.1	98 89.1	96 87.3		
〃	湯 ケ 洞	1,726 100.0	1,662 96.3	1,715 99.4	1,699 98.4	1,697 98.3	1,645 95.3	1,641 95.1	1,562 90.5	1,569 90.9	1,661 96.2	1,644 95.2	1,650 95.6	1,720 99.7	1,662 96.3	1,504 87.1	1,491 86.4	平成7年から新規	
〃	蘭ミュージアム・高森	667 100.0	304 45.6	325 48.7	349 52.3	294 44.1	177 26.5	130 19.5	- -	- -	- -	- -	- -	- -	- -	- -	- -	平成14年から新規 平成22年取消し	
阿 南 町	新 野 高 原	1,505 100.0	1,564 103.9	1,532 101.8	1,550 103.0	1,639 108.9	1,565 104.0	1,859 123.5	1,932 128.4	1,682 111.8	1,802 119.7	1,889 125.5	1,812 120.4	1,980 131.6	1,801 119.7	1,708 113.5	1,619 107.6		
〃	富 草 ・ 阿 南 泉 温	1,546 100.0	1,495 96.7	1,379 89.2	1,343 86.9	1,297 83.9	1,250 80.9	1,200 77.6	1,108 71.7	1,110 71.8	898 58.1	1,159 75.0	1,260 81.5	1,079 69.8	1,057 68.4	979 63.3	947 61.3	平成6年から新規	

(上段:延利用者数(百人)、下段:対平成15年又は新規年比(%))

市町村名	観光地名	観光地延利用者数の推移																	備考
		15年	16年	17年	18年	19年	20年	21年	22年	23年	24年	25年	26年	27年	28年	29年	30年		
阿南町	和知野川 二瀬キャンプ場	72 100.0	102 141.7	98 136.1	92 127.8	100 138.9	98 136.1	96 133.3	82 113.9	74 102.8	64 88.9	58 80.6	213 295.8	189 262.5	93 129.2	89 123.6	93 129.2	平成10年から新規	
阿智村	清内路	298 100.0	240 80.5	298 100.0	93 31.2	82 27.5	72 24.2	62 20.8	67 22.5	53 17.8	61 20.5	106 35.6	136 45.6	128 43.0	166 55.7	205 68.8	469 157.4	平成7年名称を「清内路高原」から「ふるさと村自然園」に変更、 平成30年名称を「清内路」に変更	
〃	富士見台 高原	92 100.0	128 139.1	135 146.7	140 152.2	157 170.7	360 391.3	330 358.7	314 341.3	160 173.9	288 313.0	238 258.7	153 166.3	167 181.5	116 126.1	100 108.7	96 104.3		
〃	昼神温泉	7,824 100.0	7,818 99.9	7,942 101.5	7,757 99.1	7,690 98.3	7,570 96.8	7,595 97.1	7,282 93.1	7,106 90.8	6,899 88.2	6,896 88.1	6,461 82.6	6,389 81.7	6,200 79.2	6,118 78.2	6,019 76.9		
〃	長岳寺・満蒙開拓平和記念館	259 100.0	251 96.9	188 72.6	182 70.3	214 82.6	124 47.9	103 39.8	75 29.0	51 19.7	50 19.3	318 122.8	490 189.2	463 178.8	400 154.4	459 177.2	390 150.6	平成25年名称を「長岳寺」から「長岳寺・満蒙開拓平和記念館」に変更	
〃	園原の里	2,418 100.0	2,395 99.0	2,558 105.8	2,654 109.8	2,445 101.1	2,958 122.3	2,630 108.8	2,805 116.0	2,768 114.5	2,908 120.3	4,032 166.7	3,440 142.3	3,814 157.7	3,727 154.1	4,322 178.7	4,775 197.5	平成8年から新規	
〃	治部坂高原	1,693 100.0	1,771 104.6	1,719 101.5	1,324 78.2	1,305 77.1	1,698 100.3	1,841 108.7	1,842 108.8	1,476 87.2	1,441 85.1	1,362 80.4	1,147 67.7	1,262 74.5	982 58.0	1,113 65.7	1,163 68.7		
〃	あららぎ 高原	1,447 100.0	1,446 99.9	1,493 103.2	1,419 98.1	1,257 86.9	1,411 97.5	1,144 79.1	934 64.5	970 67.0	904 62.5	902 62.3	901 62.3	817 56.5	602 41.6	616 42.6	624 43.1		
平谷村	平谷高原	888 100.0	837 94.3	916 103.2	782 88.1	676 76.1	803 90.4	643 72.4	607 68.4	620 69.8	625 70.4	718 80.9	754 84.9	702 79.1	588 66.2	652 73.4	662 74.5		
〃	信州平谷温泉	2,648 100.0	2,455 92.7	2,055 77.6	2,300 86.9	2,284 86.3	2,188 82.6	1,845 69.7	1,824 68.9	1,438 54.3	1,175 44.4	1,554 58.7	1,748 66.0	1,810 68.4	1,648 62.2	1,474 55.7	1,648 62.2	平成7年から新規	
根羽村	茶臼山高原	587 100.0	533 90.8	477 81.3	407 69.3	355 60.5	247 42.1	126 21.5	122 20.8	106 18.1	90 15.3	96 16.4	76 12.9	88 15.0	88 15.0	67 11.4	58 9.9		
〃	根羽川漁場	36 100.0	36 100.0	34 94.4	45 125.0	76 211.1	48 133.3	57 158.3	44 122.2	65 180.6	48 133.3	33 91.7	33 91.7	40 111.1	52 144.4	54 150.0	46 127.8		
〃	丸山高原	218 100.0	217 99.5	198 90.8	201 92.2	181 83.0	191 87.6	200 91.7	215 98.6	199 91.3	201 92.2	190 87.2	87 39.9	104 47.7	104 47.7	118 54.1	111 50.9		
〃	赤坂高原	1,378 100.0	1,335 96.9	1,266 91.9	1,242 90.1	863 62.6	815 59.1	773 56.1	720 52.2	788 57.2	842 61.1	877 63.6	771 56.0	895 64.9	790 57.3	723 52.5	631 45.8	平成10年から新規	
下条村	下・條温泉郷 ・親田高原	3,875 100.0	4,486 115.8	3,461 89.3	3,244 83.7	3,375 87.1	3,279 84.6	3,274 84.5	3,310 85.4	2,950 76.1	3,435 88.6	3,173 81.9	3,469 89.5	3,599 92.9	3,629 93.7	3,502 90.4	3,413 88.1	平成6年名称を「親田高原・秋桜の湯」から「下條温泉郷・親田高原」に変更	
売木村	うるぎ 自然休養村	1,668 100.0	1,624 97.4	1,602 96.0	1,537 92.1	1,405 84.2	1,326 79.5	1,173 70.3	1,200 71.9	1,130 67.7	1,194 71.6	1,216 72.9	1,200 71.9	1,354 81.2	1,455 87.2	1,247 74.8	1,124 67.4		
天龍村	和知野川 キャンプ場	289 100.0	208 72.0	197 68.2	248 85.8	228 78.9	278 96.2	307 106.2	286 99.0	312 108.0	322 111.4	210 72.7	234 81.0	269 93.1	210 72.7	221 76.5	224 77.5	平成6年から新規	
〃	天龍温泉 おきよめの湯	704 100.0	639 90.8	563 80.0	570 81.0	570 81.0	490 69.6	545 77.4	449 63.8	478 67.9	498 70.7	425 60.4	273 38.8	303 43.0	418 59.4	441 62.6	429 60.9	平成7年から新規	
泰阜村	万古溪谷	49 100.0	46 93.9	55 112.2	48 98.0	47 95.9	53 108.2	50 102.0	58 118.4	58 118.4	20 40.8	25 51.0	25 51.0	25 51.0	27 55.1	27 55.1	28 57.1		
〃	あいパーク やすおか	27 100.0	36 133.3	40 148.1	35 129.6	21 77.8	28 103.7	49 181.5	45 166.7	43 159.3	44 163.0	47 174.1	59 218.5	65 240.7	93 344.4	85 314.8	102 377.8	平成10年から新規	
喬木村	矢筈公園	47 100.0	47 100.0	47 100.0	47 100.0	47 100.0	45 95.7	46 97.9	44 93.6	60 127.7	68 144.7	68 144.7	67 142.6	63 134.0	59 125.5	67 142.6	56 119.1		
〃	阿島大藤	250 100.0	150 60.0	150 60.0	130 52.0	90 36.0	100 40.0	30 12.0	30 12.0	25 10.0	20 8.0	10 4.0	20 8.0	30 12.0	35 14.0	21 8.4	15 6.0		
〃	九十九谷森林公園	- -	- -	- -	- -	- -	- -	- -	150 100.0	130 86.7	145 96.7	150 100.0	145 96.7	140 93.3	140 93.3	151 100.7	160 106.7	平成22年から新規	
豊丘村	三色藤泉龍院	70 100.0	20 28.6	- -	- -	- -	- -	- -	- -	- -	- -	- -	- -	- -	- -	- -	- -	平成17年取消し	
〃	松茸の里 堀越	22 100.0	24 109.1	10 45.5	25 113.6	23 104.5	24 109.1	9 40.9	26 118.2	18 81.8	6 27.3	16 72.7	14 63.6	16 72.7	12 54.5	10 45.5	19 86.4		
〃	交流センターだいち	- -	- -	- -	- -	- -	- -	- -	- -	- -	- -	- -	- -	- -	- -	- -	210 100.0	平成30年から新規	
大鹿村	南アルプス	296 100.0	245 82.8	245 82.8	223 75.3	223 75.3	215 72.6	216 73.0	216 73.0	216 73.0	224 75.7	224 75.7	224 75.7	222 75.0	228 77.0	226 76.4	222 75.0		
〃	小渋水系	804 100.0	659 82.0	661 82.2	648 80.6	637 79.2	622 77.4	617 76.7	608 75.6	587 73.0	578 71.9	571 71.0	540 67.2	548 68.2	540 67.2	538 66.9	535 66.5		

(上段:延利用者数(百人)、下段:対平成15年又は新規年比(%))

市町村名	観光地名	観光地延利用者数の推移																	備考
		15年	16年	17年	18年	19年	20年	21年	22年	23年	24年	25年	26年	27年	28年	29年	30年		
南信州地域振興局計		51,369 100.0	46,717 90.9	44,785 87.2	43,959 85.6	42,754 83.2	42,676 83.1	42,364 82.5	38,661 75.3	38,345 74.6	38,414 74.8	39,385 76.7	38,636 75.2	42,938 83.6	38,554 75.1	38,844 75.6	37,504 73.0		
伊那路計		93,018 100.0	88,506 95.1	89,990 96.7	88,556 95.2	87,918 94.5	86,808 93.3	85,457 91.9	85,597 92.0	80,425 86.5	83,052 89.3	85,242 91.6	84,716 91.1	88,559 95.2	86,127 92.6	86,432 92.9	84,839 91.2		
木曽町	木曽駒高原	2,166 100.0	1,480 68.3	1,245 57.5	4,678 216.0	4,585 211.7	4,568 210.9	4,051 187.0	3,628 167.5	3,338 154.1	3,359 155.1	3,226 148.9	2,837 131.0	2,980 137.6	2,865 132.3	2,680 123.7	2,554 117.9	旧木曽福島町	
〃	木曽福島	4,246 100.0	3,837 90.4	3,984 93.8	3,866 91.1	3,852 90.7	3,921 92.3	3,561 83.9	4,160 98.0	4,513 106.3	4,786 112.7	4,980 117.3	4,971 117.1	4,999 117.7	4,759 112.1	4,809 113.3	4,789 112.8		
〃	木曽駒高原	3,615 100.0	3,496 96.7	3,444 95.3	- -	- -	- -	- -	- -	- -	- -	- -	- -	- -	- -	- -	- -	平成18年から旧木曽福島町分を含める 旧日義村	
〃	德音寺院	105 100.0	89 84.8	155 147.6	215 204.8	140 133.3	112 106.7	107 101.9	91 86.7	91 86.7	85 81.0	80 76.2	66 62.9	45 42.9	53 50.5	51 48.6	39 37.1		
〃	開田高原	3,450 100.0	3,467 100.5	3,102 89.9	3,129 90.7	3,297 95.6	3,203 92.8	2,979 86.3	2,629 76.2	2,406 69.7	2,342 67.9	2,355 68.3	1,598 46.3	1,790 51.9	1,482 43.0	1,495 43.3	1,488 43.1	平成12年から「開田高原」を含める 旧開田村	
〃	御嶽山	2,058 100.0	774 37.6	1,699 82.6	2,065 100.3	2,036 98.9	2,031 98.7	2,105 102.3	1,915 93.1	1,391 67.6	1,748 84.9	1,721 83.6	926 45.0	422 20.5	667 32.4	730 35.5	723 35.1	旧三岳村 平成22年から「御岳山」を「御嶽山」に変更	
〃	御嶽の里	734 100.0	760 103.5	736 100.3	745 101.5	732 99.7	706 96.2	650 88.6	524 71.4	522 71.1	462 62.9	475 64.7	383 52.2	317 43.2	334 45.5	279 38.0	303 41.3	平成9年から新規	
上松町	寝覚の床	4,071 100.0	2,201 54.1	2,481 60.9	1,933 47.5	1,939 47.6	2,595 63.7	2,310 56.7	2,010 49.4	2,113 51.9	1,904 46.8	1,818 44.7	1,420 34.9	522 12.8	604 14.8	918 22.5	582 14.3		
〃	木曽の棧	111 100.0	111 100.0	- -	- -	- -	- -	- -	- -	- -	- -	- -	- -	- -	- -	- -	- -	平成17年取消し	
〃	中央アルプス 木曽駒ヶ岳	44 100.0	60 136.4	87 197.7	73 165.9	85 193.2	63 143.2	72 163.6	80 181.8	64 145.5	72 163.6	72 163.6	58 131.8	68 154.5	60 136.4	58 131.8	50 113.6		
〃	赤自然休養林	1,010 100.0	1,059 104.9	908 89.9	1,241 122.9	1,162 115.0	1,277 126.4	1,390 137.6	1,442 142.8	1,222 121.0	1,464 145.0	1,370 135.6	910 90.1	993 98.3	978 96.8	821 81.3	704 69.7		
南木曽町	田立の滝	172 100.0	138 80.2	120 69.8	65 37.8	69 40.1	13 7.6	20 11.6	8 4.7	99 57.6	104 60.5	103 59.9	67 39.0	51 29.7	31 18.0	30 17.4	39 22.7		
〃	妻籠宿	7,683 100.0	7,367 95.9	6,949 90.4	6,545 85.2	6,402 83.3	6,082 79.2	6,153 80.1	5,486 71.4	5,139 66.9	4,795 62.4	4,834 62.9	3,975 51.7	4,183 54.4	3,943 51.3	3,849 50.1	3,655 47.6		
〃	富貴畑高原郷	483 100.0	454 94.0	444 91.9	310 64.2	298 61.7	302 62.5	302 62.5	243 50.3	174 36.0	145 30.0	126 26.1	85 17.6	98 20.3	117 24.2	131 27.1	140 29.0	平成10年名称を「富貴畑」から「富貴畑高原温泉郷」に変更	
〃	柿其溪谷	142 100.0	117 82.4	131 92.3	137 96.5	137 96.5	140 98.6	157 110.6	149 104.9	155 109.2	165 116.2	163 114.8	145 102.1	148 104.2	148 104.2	149 104.9	138 97.2		
〃	南木曽山麓	175 100.0	166 94.9	157 89.7	151 86.3	153 87.4	158 90.3	174 99.4	169 96.6	152 86.9	156 89.1	159 90.9	140 80.0	157 89.7	145 82.9	170 97.1	169 96.6		
〃	南木曽温泉郷	1,038 100.0	897 86.4	840 80.9	732 70.5	669 64.5	654 63.0	594 57.2	567 54.6	464 44.7	483 46.5	481 46.3	414 39.9	420 40.5	412 39.7	378 36.4	1,121 108.0	平成10年から新規(「南木曽山麓」から分離)	
木祖村	やぶはら高原	1,902 100.0	1,692 89.0	1,802 94.7	1,419 74.6	1,404 73.8	1,605 84.4	1,450 76.2	1,935 101.7	2,454 129.0	2,435 128.0	2,462 129.4	2,262 118.9	2,372 124.7	2,182 114.7	2,351 123.6	2,481 130.4		
〃	鳥居峠	82 100.0	82 100.0	75 91.5	82 100.0	82 100.0	80 97.6	80 97.6	83 101.2	115 140.2	102 124.4	119 145.1	120 146.3	164 200.0	163 198.8	68 82.9	88 107.3		
〃	奥木曽湖	185 100.0	184 99.5	132 71.4	113 61.1	119 64.3	100 54.1	142 76.8	155 83.8	141 76.2	108 58.4	112 60.5	81 43.8	77 41.6	103 55.7	75 40.5	103 55.7	平成9年から新規	
王滝村	御岳山	560 100.0	567 101.3	566 101.1	579 103.4	570 101.8	568 101.4	541 96.6	603 107.7	576 102.9	606 108.2	650 116.1	471 84.1	85 15.2	159 28.4	150 26.8	173 30.9		
〃	御岳高原	3,480 100.0	3,096 89.0	2,710 77.9	2,506 72.0	2,682 77.1	2,238 64.3	2,140 61.5	2,336 67.1	2,118 60.9	2,217 63.7	2,387 68.6	2,058 59.1	877 25.2	1,334 38.3	1,234 35.5	1,219 35.0		
〃	王滝川溪谷	201 100.0	198 98.5	203 101.0	206 102.5	216 107.5	213 106.0	210 104.5	218 108.5	208 103.5	237 117.9	239 118.9	201 100.0	194 96.5	217 108.0	190 94.5	203 101.0		
大桑村	定勝寺	130 100.0	128 98.5	127 97.7	124 95.4	125 96.2	125 96.2	125 96.2	127 97.7	116 89.2	118 90.8	121 93.1	105 80.8	95 73.1	74 56.9	61 46.9	56 43.1		
〃	鹿ノ湯	51 100.0	51 100.0	51 100.0	51 100.0	52 102.0	52 102.0	52 102.0	52 102.0	45 88.2	45 88.2	42 82.4	27 52.9	24 47.1	28 54.9	23 45.1	- -	平成30年取消し	
〃	阿寺溪谷	762 100.0	735 96.5	707 92.8	623 81.8	624 81.9	720 94.5	849 111.4	853 111.9	843 110.6	844 110.8	846 111.0	794 104.2	821 107.7	1,176 154.3	1,028 134.9	749 98.3		

(上段:延利用者数(百人)、下段:対平成15年又は新規年比(%))

市町村名	観 光 地 名	観 光 地 延 利 用 者 数 の 推 移																備 考
		15年	16年	17年	18年	19年	20年	21年	22年	23年	24年	25年	26年	27年	28年	29年	30年	
大 桑 村	中央アルプス空木岳・南駒ヶ岳・越百山	28 100.0	28 100.0	28 100.0	24 85.7	32 114.3	43 153.6	43 153.6	43 153.6	39 139.3	39 139.3	39 139.3	30 107.1	34 121.4	48 171.4	43 153.6	43 153.6	平成30年名称を「伊奈川溪谷」から「中央アルプス空木岳・南駒ヶ岳・越百山」に変更
〃	の ぞ き ど 高 原	380 100.0	371 97.6	270 71.1	180 47.4	82 21.6	79 20.8	79 20.8	56 14.7	38 10.0	36 9.5	42 11.1	33 8.7	31 8.2	35 9.2	29 7.6	29 7.6	
檜 川 村	奈 良 井 宿	3,815 100.0	3,656 95.8	-	-	-	-	-	-	-	-	-	-	-	-	-	-	(平成17年から檜川村が塩尻市に編入)
〃	平 沢	1,471 100.0	1,438 97.8	-	-	-	-	-	-	-	-	-	-	-	-	-	-	(平成17年から檜川村が塩尻市に編入)
山 口 村※	馬 籠 宿	3,996 100.0	3,886 97.2	161 4.0	-	-	-	-	-	-	-	-	-	-	-	-	-	(平成17年3月から岐阜県)
〃	賤 母 森 林 公 園	2,744 100.0	2,623 95.6	208 7.6	-	-	-	-	-	-	-	-	-	-	-	-	-	(平成17年3月から岐阜県、平成8年から調査対象地域の変更)
木 曽 路 ( 木 曽 地 域 振 興 局 ) 計		51,090 100.0	45,208 88.5	33,522 65.6	31,792 62.2	31,544 61.7	31,648 61.9	30,336 59.4	29,562 57.9	28,536 55.9	28,857 56.5	29,022 56.8	24,177 47.3	21,967 43.0	22,117 43.3	21,800 42.7	21,638 42.4	
松 本 市	松 本 城	6,982 100.0	6,646 95.2	6,621 94.8	6,712 96.1	7,954 113.9	7,697 110.2	8,432 120.8	8,777 125.7	9,161 131.2	8,504 121.8	8,486 121.5	8,795 126.0	9,271 132.8	9,893 141.7	9,214 132.0	8,877 127.1	
〃	美 ヶ 原 温 泉 郷	6,193 100.0	7,003 113.1	6,921 111.8	6,927 111.9	7,077 114.3	6,608 106.7	6,360 102.7	6,138 99.1	6,559 105.9	6,087 98.3	5,613 90.6	5,410 87.4	5,720 92.4	5,544 89.5	5,346 86.3	5,257 84.9	
〃	崖 の 湯 温 泉	79 100.0	68 86.1	40 50.6	28 35.4	28 35.4	28 35.4	28 35.4	-	-	-	-	-	-	-	-	-	平成22年取消し
〃	美 ヶ 原 高 原	6,942 100.0	5,726 82.5	6,397 92.1	5,907 85.1	7,017 101.1	6,265 90.2	6,469 93.2	6,273 90.4	6,873 99.0	6,285 90.5	5,967 86.0	5,712 82.3	5,367 77.3	4,538 65.4	5,258 75.7	5,586 80.5	
〃	浅 間 温 泉	7,365 100.0	6,758 91.8	6,423 87.2	6,224 84.5	6,181 83.9	5,736 77.9	5,821 79.0	6,131 83.2	6,463 87.8	6,382 86.7	6,537 88.8	6,573 89.2	6,639 90.1	6,580 89.3	6,443 87.5	6,320 85.8	
〃	美 鈴 湖	976 100.0	814 83.4	799 81.9	752 77.0	800 82.0	758 77.7	936 95.9	1,011 103.6	1,108 113.5	915 93.8	957 98.1	773 79.2	664 68.0	642 65.8	762 78.1	726 74.4	
〃	犀 温 泉	1,176 100.0	1,194 101.5	1,120 95.2	1,092 92.9	1,198 101.9	1,112 94.6	1,078 91.7	1,035 88.0	998 84.9	969 82.4	1,068 90.8	1,005 85.5	1,008 85.7	1,015 86.3	1,039 88.4	1,031 87.7	平成8年から新規
〃	福 寿 草 の 里	1,615 100.0	1,276 79.0	904 56.0	816 50.5	598 37.0	552 34.2	539 33.4	480 29.7	578 35.8	643 39.8	676 41.9	395 24.5	413 25.6	359 22.2	531 32.9	499 30.9	平成7年から新規
〃	奈 川 温 泉	582 100.0	576 99.0	512 88.0	455 78.2	257 44.2	260 44.7	255 43.8	231 39.7	274 47.1	286 49.1	334 57.4	343 58.9	363 62.4	338 58.1	316 54.3	303 52.1	
〃	奈 川 渡 ダ ム	695 100.0	675 97.1	693 99.7	538 77.4	580 83.5	567 81.6	576 82.9	591 85.0	-	-	-	-	-	-	-	-	平成23年取消し
〃	野 麦 峠	596 100.0	597 100.2	585 98.2	268 45.0	-	-	-	-	-	-	-	-	-	-	-	-	平成19年取消し
〃	奈 川 高 原	853 100.0	789 92.5	849 99.5	805 94.4	858 100.6	828 97.1	796 93.3	726 85.1	1,286 150.8	973 114.1	1,006 117.9	907 106.3	974 114.2	854 100.1	940 110.2	916 107.4	平成9年名称を「野麦峠スキー場」から「奈川高原」に変更
〃	上 高 地	19,248 100.0	15,463 80.3	14,483 75.2	15,429 80.2	15,497 80.5	15,471 80.4	13,073 67.9	14,235 74.0	13,009 67.6	13,738 71.4	13,845 71.9	12,778 66.4	12,367 64.3	12,328 64.0	12,260 63.7	12,381 64.3	
〃	乗 鞍 高 原	6,729 100.0	5,935 88.2	5,523 82.1	5,443 80.9	5,460 81.1	5,216 77.5	5,288 78.6	5,060 75.2	4,665 69.3	4,822 71.7	5,157 76.6	4,926 73.2	5,007 74.4	4,705 69.9	4,808 71.5	4,698 69.8	平成6年名称を「乗鞍」から「乗鞍高原」に変更
〃	白 骨 温 泉	4,244 100.0	3,577 84.3	2,785 65.6	2,993 70.5	3,053 71.9	2,801 66.0	2,440 57.5	2,302 54.2	2,278 53.7	2,269 53.5	2,615 61.6	2,539 59.8	2,613 61.6	2,442 57.5	2,310 54.4	2,195 51.7	
〃	く だ も の と 道 祖 神 の 里	608 100.0	604 99.3	606 99.7	627 103.1	629 103.5	977 160.7	1,010 166.1	909 149.5	985 162.0	932 153.3	946 155.6	945 155.4	938 154.3	1,216 200.0	1,272 209.2	1,297 213.3	平成12年から新規
〃	竜 せ せ ら ぎ の 湯	-	-	-	-	-	875 100.0	869 99.3	791 90.4	699 79.9	692 79.1	700 80.0	703 80.3	751 85.8	707 80.8	730 83.4	653 74.6	平成20年から新規
塩 尻 市	高 ボ ッ チ 高 原	1,240 100.0	891 71.9	1,052 84.8	1,089 87.8	1,172 94.5	1,205 97.2	1,251 100.9	1,213 97.8	1,255 101.2	1,345 108.5	1,418 114.4	1,439 116.0	1,584 127.7	1,607 129.6	1,624 131.0	1,645 132.7	
〃	平 出 遺 跡	555 100.0	515 92.8	423 76.2	313 56.4	414 74.6	233 42.0	226 40.7	176 31.7	172 31.0	196 35.3	207 37.3	329 59.3	346 62.3	368 66.3	242 43.6	322 58.0	

※旧木曽郡山口村については、平成17年2月分まで計上している。

(上段:延利用者数(百人)、下段:対平成15年又は新規年比(%))

市町村名	観 光 地 名	観 光 地 延 利 用 者 数 の 推 移																	備 考
		15年	16年	17年	18年	19年	20年	21年	22年	23年	24年	25年	26年	27年	28年	29年	30年		
塩 尻 市	み ど り 湖	506 100.0	422 83.4	431 85.2	366 72.3	345 68.2	340 67.2	353 69.8	369 72.9	335 66.2	260 51.4	177 35.0	166 32.8	177 35.0	165 32.6	147 29.1	133 26.3		
〃	チ ロ ル の 森	1,567 100.0	1,186 75.7	1,359 86.7	1,075 68.6	1,039 66.3	921 58.8	891 56.9	751 47.9	801 51.1	756 48.2	857 54.7	726 46.3	843 53.8	683 43.6	800 51.1	772 49.3	平成11年から新規	
〃	奈 良 井 宿	- -	- -	2,935 100.0	4,766 162.4	3,801 129.5	3,884 132.3	4,057 138.2	4,046 137.9	7,231 246.4	6,332 215.7	6,522 222.2	5,324 181.4	5,646 192.4	5,811 198.0	6,228 212.2	6,232 212.3	(平成17年檜川村が塩尻市に編入)	
〃	平 沢	- -	- -	862 100.0	2,272 263.6	1,338 155.2	1,323 153.5	1,331 154.4	1,355 157.2	1,526 177.0	1,028 119.3	838 97.2	725 84.1	808 93.7	750 87.0	722 83.8	736 85.4	(平成17年檜川村が塩尻市に編入)	
〃	桔 梗ヶ原ワインバレー	- -	- -	- -	- -	- -	- -	- -	- -	- -	- -	- -	- -	- -	- -	- -	1,608 100.0	平成30年から新規	
安曇野市	と よ し な 「安曇野の里」	1,733 100.0	1,783 102.9	1,886 108.8	2,026 116.9	2,085 120.3	2,117 122.2	2,344 135.3	2,589 149.4	2,576 148.6	2,375 137.0	2,296 132.5	- -	- -	- -	- -	- -	平成26年から「安曇野湧水群」に含める	
〃	中 房	530 100.0	527 99.4	585 110.4	219 41.3	504 95.1	535 100.9	633 119.4	510 96.2	522 98.5	482 90.9	497 93.8	364 68.7	372 70.2	377 71.1	482 90.9	460 86.8	平成17年名称を「中房温泉」から「中房」に変更	
〃	ア ル プ ス 銀 座	802 100.0	701 87.4	692 86.3	525 65.5	680 84.8	596 74.3	663 82.7	588 73.3	828 103.2	1,067 133.0	1,013 126.3	945 117.8	1,004 125.2	894 111.5	922 115.0	898 112.0		
〃	ほ り が ね 道 の 駅 ・ 楡 の 里	- -	- -	- -	- -	- -	- -	- -	- -	- -	- -	- -	6,718 100.0	8,210 122.2	8,184 121.8	8,328 124.0	8,262 123.0	平成26年から新規	
〃	穂 高 ま ち な か	- -	- -	- -	- -	- -	- -	- -	- -	- -	- -	- -	878 100.0	837 95.3	888 101.1	860 97.9	816 92.9	平成26年から新規	
〃	安 曇 野 湧 水 群	- -	- -	- -	- -	- -	- -	- -	- -	- -	- -	- -	16,755 100.0	17,581 104.9	17,821 106.4	16,157 96.4	15,536 92.7	平成26年から新規	
〃	安 曇 野 穂 高 温 泉 郷	4,201 100.0	4,151 98.8	4,098 97.5	7,287 173.5	9,119 217.1	9,828 233.9	10,637 253.2	10,124 241.0	11,843 281.9	11,246 267.7	11,541 274.7	15,261 363.3	14,212 338.3	15,405 366.7	16,639 396.1	16,720 398.0	平成26年名称を「穂高温泉郷」から「安曇野穂高温泉郷」に変更	
〃	烏 川 溪 谷	- -	- -	- -	- -	- -	- -	- -	- -	- -	- -	- -	6,877 100.0	6,618 96.2	6,333 92.1	7,161 104.1	7,717 112.2	平成26年から新規	
〃	礪 山 美 術 館 ・ わ さ び 畑 周 辺	9,749 100.0	9,531 97.8	9,885 101.4	10,160 104.2	11,108 113.9	11,180 114.7	11,934 122.4	11,692 119.9	17,084 175.2	13,799 141.5	13,262 136.0	- -	- -	- -	- -	- -	平成26年から「穂高まちなか」に含める	
〃	黒 沢	2,668 100.0	2,578 96.6	2,497 93.6	2,582 96.8	2,744 102.8	2,593 97.2	2,418 90.6	2,121 79.5	2,074 77.7	2,198 82.4	1,998 74.9	250 9.4	252 9.4	266 10.0	214 8.0	1,480 55.5	平成26年名称を「室山公園アグリパーク」から「黒沢」に変更	
〃	須 砂 渡	2,812 100.0	2,792 99.3	2,752 97.9	2,106 74.9	2,632 93.6	2,402 85.4	2,308 82.1	2,023 71.9	2,285 81.3	1,697 60.3	2,433 86.5	- -	- -	- -	- -	- -	平成26年から「烏川溪谷」に含める	
〃	長 峰 山	361 100.0	336 93.1	312 86.4	413 114.4	624 172.9	667 184.8	644 178.4	565 156.5	579 160.4	520 144.0	503 139.3	118 32.7	102 28.3	120 33.2	120 33.2	102 28.3	平成8年から新規	
〃	龍 門 沢 公 園 ・ あ や め 公 園	1,489 100.0	1,522 102.2	1,614 108.4	1,747 117.3	967 64.9	1,002 67.3	1,039 69.8	1,037 69.6	1,271 85.4	466 31.3	568 38.1	- -	- -	- -	- -	- -	平成12年から新規 平成26年取消し	
〃	国 営 ア ル プ ス あ づ み 野 公 園	- -	- -	2,201 100.0	2,353 106.9	2,793 126.9	2,804 127.4	2,863 130.1	2,977 135.3	3,416 155.2	2,856 129.8	2,534 115.1	- -	- -	- -	- -	- -	平成17年から新規 平成26年から「烏川溪谷」に含める	
麻 績 村	聖 高 原	1,468 100.0	1,501 102.2	1,495 101.8	1,483 101.0	1,434 97.7	1,070 72.9	929 63.3	702 47.8	666 45.4	746 50.8	757 51.6	670 45.6	688 46.9	639 43.5	644 43.9	640 43.6		
生 坂 村	山 清 路	137 100.0	142 103.6	133 97.1	119 86.9	106 77.4	69 50.4	64 46.7	60 43.8	59 43.1	59 43.1	59 43.1	57 41.6	56 40.9	56 40.9	58 42.3	61 44.5		
山 形 村	清 水 高 原	292 100.0	346 118.5	359 122.9	358 122.6	352 120.5	314 107.5	237 81.2	202 69.2	245 83.9	243 83.2	249 85.3	235 80.5	258 88.4	189 64.7	206 70.5	264 90.4		
朝 日 村	サ ラ ダ の 里 ・ 朝 日 村	459 100.0	437 95.2	431 93.9	437 95.2	440 95.9	369 80.4	367 80.0	303 66.0	357 77.8	347 75.6	357 77.8	333 72.5	344 74.9	377 82.1	376 81.9	426 92.8		
筑 北 村	差 切 峡	121 100.0	108 89.3	107 88.4	107 88.4	105 86.8	83 68.6	78 64.5	77 63.6	60 49.6	60 49.6	60 49.6	57 47.1	40 33.1	27 22.3	23 19.0	18 14.9		
〃	冠 着 山	143 100.0	142 99.3	135 94.4	135 94.4	135 94.4	107 74.8	104 72.7	107 74.8	107 74.8	106 74.1	106 74.1	94 65.7	85 59.4	56 39.2	34 23.8	- -	平成30年取消し	
〃	修 那 羅 山	806 100.0	802 99.5	798 99.0	798 99.0	782 97.0	679 84.2	667 82.8	669 83.0	669 83.0	660 81.9	660 81.9	566 70.2	412 51.1	406 50.4	112 13.9	93 11.5		
〃	聖 山 高 原 四 十 八 曲 峠	125 100.0	125 100.0	122 97.6	122 97.6	115 92.0	- -	- -	- -	- -	- -	- -	- -	- -	- -	- -	- -	平成20年取消し	
松 本 地 域 振 興 局 計		96,647 100.0	88,239 91.3	92,425 95.6	97,874 101.3	102,021 105.6	100,072 103.5	100,008 103.5	98,946 102.4	110,897 114.7	102,341 105.9	102,819 106.4	110,691 114.5	112,570 116.5	112,583 116.5	113,328 117.3	115,680 119.7		

(上段:延利用者数(百人)、下段:対平成15年又は新規年比(%))

市町村名	観光地名	観光地延利用者数の推移																	備考
		15年	16年	17年	18年	19年	20年	21年	22年	23年	24年	25年	26年	27年	28年	29年	30年		
大町市	大町温泉郷 高瀬溪谷	5,971 100.0	5,673 95.0	5,497 92.1	5,515 92.4	5,479 91.8	5,467 91.6	- -	- -	- -	- -	- -	- -	- -	- -	- -	- -	平成21年から「大町温泉郷」「高瀬溪谷」に分割	
〃	大町温泉郷	- -	- -	- -	- -	- -	- -	6,150 100.0	5,958 96.9	5,780 94.0	5,897 95.9	5,596 91.0	5,120 83.3	5,169 84.0	4,410 71.7	4,523 73.5	4,415 71.8	平成21年から新規	
〃	高瀬溪谷	- -	- -	- -	- -	- -	- -	1,348 100.0	1,309 97.1	1,147 85.1	1,111 82.4	1,151 85.4	944 70.0	1,053 78.1	916 68.0	1,203 89.2	1,106 82.0	平成21年から新規	
〃	大町市街地 ・東山公園	1,498 100.0	1,435 95.8	1,235 82.4	1,247 83.2	1,243 83.0	1,405 93.8	1,328 88.7	1,451 96.9	1,521 101.5	1,426 95.2	1,231 82.2	1,443 96.3	1,433 95.7	1,426 95.2	1,479 98.7	1,352 90.3		
〃	黒部ダム	11,785 100.0	10,468 88.8	10,398 88.2	10,372 88.0	9,777 83.0	10,120 85.9	11,111 94.3	10,208 86.6	8,643 73.3	8,878 75.3	9,914 84.1	9,193 78.0	10,094 85.7	9,306 79.0	9,372 79.5	10,481 88.9		
〃	後立山	678 100.0	688 101.5	646 95.3	568 83.8	710 104.7	765 112.8	670 98.8	763 112.5	786 115.9	860 126.8	873 128.8	883 130.2	838 123.6	739 109.0	780 115.0	758 111.8		
〃	仁科三湖	10,744 100.0	10,395 96.8	10,239 95.3	9,933 92.5	8,862 82.5	8,991 83.7	8,665 80.6	8,425 78.4	6,923 64.4	7,637 71.1	7,414 69.0	7,005 65.2	7,087 66.0	7,737 72.0	7,343 68.3	7,295 67.9		
〃	鷹狩高原	503 100.0	457 90.9	482 95.8	935 185.9	920 182.9	916 182.1	879 174.8	826 164.2	773 153.7	259 51.5	539 107.2	490 97.4	461 91.7	417 82.9	428 85.1	401 79.7	平成8年から新規	
〃	新行高原	144 100.0	145 100.7	151 104.9	254 176.4	328 227.8	410 284.7	412 286.1	413 286.8	432 300.0	380 263.9	351 243.8	356 247.2	363 252.1	320 222.2	303 210.4	323 224.3		
〃	ぽかぽかランド 美麻	1,408 100.0	1,307 92.8	1,204 85.5	993 70.5	703 49.9	975 69.2	1,011 71.8	891 63.3	837 59.4	820 58.2	773 54.9	720 51.1	107 7.6	336 23.9	690 49.0	631 44.8	平成10年から新規	
〃	国営アルプスあづみの公園 大町・松川地区	- -	- -	- -	- -	- -	- -	1,464 100.0	1,254 85.7	1,530 104.5	1,733 118.4	1,307 89.3	1,402 95.8	1,668 113.9	1,641 112.1	1,609 109.9	1,617 110.5	平成21年から新規	
池田町	花ハープの里	1,983 100.0	1,912 96.4	1,889 95.3	1,539 77.6	1,717 86.6	1,888 95.2	2,219 111.9	2,628 132.5	3,474 175.2	2,804 141.4	2,628 132.5	2,675 134.9	2,906 146.5	2,937 148.1	3,084 155.5	3,147 158.7	平成6年から新規、平成7年から名称を「ハーブセンター・夢農場」から「花とハーブの里」に変更	
〃	大峰高原	231 100.0	228 98.7	248 107.4	389 168.4	507 219.5	464 200.9	424 183.5	444 192.2	523 226.4	877 379.7	513 222.1	759 328.6	792 342.9	710 307.4	448 193.9	599 259.3		
〃	池田町立美術館 ・あづみ野	339 100.0	387 114.2	344 101.5	326 96.2	487 143.7	512 151.0	511 150.7	449 132.4	458 135.1	407 120.1	448 132.2	456 134.5	463 136.6	457 134.8	516 152.2	705 208.0	平成7年から新規	
松川村	安曇曇野 すずむしの里	5,704 100.0	5,636 98.8	5,625 98.6	5,739 100.6	5,658 99.2	5,241 91.9	5,518 96.7	5,391 94.5	6,141 107.7	5,611 98.4	5,585 97.9	5,394 94.6	5,714 100.2	5,386 94.4	6,203 108.7	6,346 111.3	「馬羅尾天狗岩温泉」(平成6年新規)と「馬羅尾高原清流の森」(平成6年新規)を、平成10年から「安曇野すずむしの里」の名称で一本化	
白馬村	白馬山麓	27,024 100.0	26,670 98.7	27,078 100.2	25,837 95.6	24,633 91.2	24,993 92.5	22,228 82.3	21,328 78.9	22,420 83.0	23,573 87.2	23,961 88.7	22,104 81.8	22,708 84.0	20,197 74.7	21,556 79.8	21,791 80.6		
〃	白馬連峰	698 100.0	636 91.1	547 78.4	424 60.7	423 60.6	377 54.0	335 48.0	337 48.3	343 49.1	413 59.2	399 57.2	353 50.6	382 54.7	306 43.8	355 50.9	306 43.8		
小谷村	梅池高原	6,615 100.0	5,431 82.1	5,612 84.8	5,210 78.8	5,810 87.8	5,856 88.5	5,726 86.6	5,456 82.5	5,767 87.2	5,731 86.6	5,807 87.8	5,437 82.2	5,618 84.9	5,163 78.0	5,211 78.8	5,279 79.8		
〃	白馬乗鞍	1,647 100.0	1,361 82.6	1,350 82.0	1,179 71.6	1,170 71.0	1,285 78.0	1,184 71.9	1,128 68.5	1,025 62.2	1,054 64.0	1,087 66.0	1,195 72.6	1,225 74.4	1,162 70.6	1,067 64.8	1,053 63.9		
〃	白馬コルチナ	2,371 100.0	2,125 89.6	2,367 99.8	2,101 88.6	2,098 88.5	2,181 92.0	2,170 91.5	2,178 91.9	2,393 100.9	2,643 111.5	2,695 113.7	2,597 109.5	2,566 108.2	2,395 101.0	2,350 99.1	2,339 98.7		
〃	小谷温泉	751 100.0	740 98.5	725 96.5	583 77.6	549 73.1	472 62.8	523 69.6	464 61.8	356 47.4	352 46.9	258 34.4	252 33.6	219 29.2	182 24.2	164 21.8	227 30.2		
〃	姫川温泉	158 100.0	155 98.1	159 100.6	172 108.9	174 110.1	200 126.6	202 127.8	136 86.1	98 62.0	99 62.7	67 42.4	60 38.0	57 36.1	71 44.9	52 32.9	62 39.2		
北アルプス地域振興局計		80,252 100.0	75,849 94.5	75,796 94.4	73,316 91.4	71,248 88.8	72,518 90.4	74,078 92.3	71,437 89.0	71,370 88.9	72,565 90.4	72,597 90.5	68,838 85.8	70,923 88.4	66,214 82.5	68,736 85.7	70,233 87.5		
日本アルプス計		176,899 100.0	164,088 92.8	168,221 95.1	171,190 96.8	173,269 97.9	172,590 97.6	174,086 98.4	170,383 96.3	182,267 103.0	174,906 98.9	175,416 99.2	179,529 101.5	183,493 103.7	178,797 101.1	182,064 102.9	185,913 105.1		



(上段:延利用者数(百人)、下段:対平成15年又は新規年比(%))

市町村名	観 光 地 名	観 光 地 延 利 用 者 数 の 推 移																	備 考
		15年	16年	17年	18年	19年	20年	21年	22年	23年	24年	25年	26年	27年	28年	29年	30年		
長野市	善 光 寺	112,549 100.0	61,002 54.2	58,771 52.2	58,973 52.4	65,424 58.1	65,621 58.3	118,758 105.5	60,942 54.1	60,742 54.0	62,632 55.6	65,318 58.0	60,997 54.2	122,828 109.1	64,849 57.6	64,214 57.1	62,856 55.8		
〃	飯 綱 高 原	7,974 100.0	8,434 105.8	7,815 98.0	7,454 93.5	6,889 86.4	8,465 106.2	7,822 98.1	8,555 107.3	8,066 101.2	8,253 103.5	9,747 122.2	8,925 111.9	12,136 152.2	10,464 131.2	12,102 151.8	12,389 155.4		
〃	松 代	3,017 100.0	8,093 268.2	6,092 201.9	6,121 202.9	7,072 234.4	5,498 182.2	6,068 201.1	6,079 201.5	5,284 175.1	5,106 169.2	5,406 179.2	4,949 164.0	7,199 238.6	10,800 358.0	6,647 220.3	5,913 196.0		
〃	川 中 島	2,058 100.0	2,827 137.4	1,355 65.8	1,701 82.7	16,347 794.3	1,798 87.4	2,440 118.6	1,996 97.0	2,742 133.2	3,057 148.5	2,460 119.5	2,655 129.0	3,042 147.8	3,087 150.0	3,175 154.3	2,948 143.2		
〃	恐 竜 公 園	3,248 100.0	3,347 103.0	3,587 110.4	3,510 108.1	3,049 93.9	2,816 86.7	3,475 107.0	3,296 101.5	3,474 107.0	- -	- -	- -	- -	- -	- -	- -	平成24年から「篠ノ井」に含める	
〃	篠 ノ 井	- -	- -	- -	- -	- -	- -	- -	- -	- -	3,462 100.0	3,721 107.5	3,117 90.0	3,519 101.6	3,134 90.5	2,596 75.0	2,808 81.1	平成24年から新規	
〃	エ ム ウ ェ ー プ	3,469 100.0	3,970 114.4	4,978 143.5	4,444 128.1	4,333 124.9	4,095 118.0	3,708 106.9	4,044 116.6	3,883 111.9	- -	- -	- -	- -	- -	- -	- -	平成12年から新規 平成24年取消し	
〃	聖 山 高 原	832 100.0	381 45.8	239 28.7	299 35.9	313 37.6	318 38.2	381 45.8	427 51.3	459 55.2	415 49.9	397 47.7	386 46.4	403 48.4	362 43.5	387 46.5	364 43.8		
〃	り ん ご の 湯	- -	- -	- -	1,731 100.0	1,407 81.3	1,425 82.3	1,354 78.2	1,281 74.0	1,069 61.8	- -	- -	- -	- -	- -	- -	- -	平成18年から新規 平成24年から「豊野」に含める	
〃	豊 野	- -	- -	- -	- -	- -	- -	- -	- -	- -	1,004 100.0	1,046 104.2	1,100 109.6	1,042 103.8	1,025 102.1	1,012 100.8	946 94.2	平成24年から新規	
〃	戸 隠 高 原	10,168 100.0	9,957 97.9	10,120 99.5	10,060 98.9	10,865 106.9	10,905 107.2	10,769 105.9	12,315 121.1	12,338 121.3	11,859 116.6	11,683 114.9	11,898 117.0	16,179 159.1	15,827 155.7	14,953 147.1	15,791 155.3		
〃	奥 裾 花 峡 戸 隠 西 高 原	1,435 100.0	1,071 74.6	1,061 73.9	1,271 88.6	1,545 107.7	1,271 88.6	1,437 100.1	1,318 91.8	1,228 85.6	- -	- -	- -	- -	- -	- -	- -	平成24年名称を「奥裾花峡戸隠西高原」から「鬼無里」に変更	
〃	琅 鶴 湖	113 100.0	109 96.5	109 96.5	408 361.1	266 235.4	244 215.9	306 270.8	453 400.9	469 415.0	- -	- -	- -	- -	- -	- -	- -	平成24年から「信州新町」に含める	
〃	左 右 高 原	10 100.0	21 210.0	22 220.0	10 100.0	- -	- -	- -	- -	- -	- -	- -	- -	- -	- -	- -	- -	平成10年名称を「青少年旅行村」から「左右高原」に変更。平成19年取消し	
〃	不 動 温 泉 と 仏 磨 崖	634 100.0	647 102.1	740 116.7	702 110.7	718 113.2	675 106.5	632 99.7	643 101.4	671 105.8	- -	- -	- -	- -	- -	- -	- -	平成24年から「信州新町」に含める	
〃	や き も ち 家 ・ 虫 倉 山	141 100.0	116 82.3	186 131.9	156 110.6	170 120.6	189 134.0	183 129.8	160 113.5	143 101.4	- -	- -	- -	- -	- -	- -	- -	平成8年から新規。平成10年名称を「やきもち家」から「やきもち家・虫倉山」に変更。平成24年から「中条」に含める	
〃	鬼 無 里	- -	- -	- -	- -	- -	- -	- -	- -	- -	1,092 100.0	1,090 99.8	785 71.9	1,007 92.2	659 60.3	611 56.0	766 70.1	平成24年から新規	
〃	信 州 新 町	- -	- -	- -	- -	- -	- -	- -	- -	- -	1,659 100.0	1,623 97.8	1,586 95.6	1,630 98.3	1,544 93.1	1,527 92.0	1,531 92.3	平成24年から新規	
〃	中 条	- -	- -	- -	- -	- -	- -	- -	- -	- -	424 100.0	480 113.2	500 117.9	505 119.1	484 114.2	437 103.1	430 101.4	平成24年から新規	
須坂市	峰 の 原 高 原	1,341 100.0	1,235 92.1	1,018 75.9	1,018 75.9	1,229 91.6	2,080 155.1	2,211 164.9	2,618 195.2	1,661 123.9	1,753 130.7	1,884 140.5	1,822 135.9	1,794 133.8	1,745 130.1	1,711 127.6	1,718 128.1		
〃	仙 仁 温 泉	508 100.0	488 96.1	483 95.1	404 79.5	447 88.0	457 90.0	450 88.6	420 82.7	534 105.1	557 109.6	531 104.5	520 102.4	538 105.9	535 105.3	502 98.8	517 101.8		
〃	臥 竜 公 園	2,517 100.0	3,435 136.5	5,875 233.4	6,745 268.0	7,172 284.9	6,674 265.2	6,844 271.9	6,033 239.7	5,919 235.2	6,516 258.9	6,265 248.9	6,340 251.9	6,200 246.3	5,489 218.1	5,574 221.5	5,136 204.1		
〃	須 坂 温 泉	1,022 100.0	1,578 154.4	2,024 198.0	2,049 200.5	2,008 196.5	1,789 175.0	1,755 171.7	1,696 165.9	1,686 165.0	1,634 159.9	1,722 168.5	1,661 162.5	1,621 158.6	1,463 143.2	1,272 124.5	982 96.1		
〃	蔵 の 町 並 み	1,074 100.0	998 92.9	948 88.3	983 91.5	946 88.1	970 90.3	964 89.8	863 80.4	731 68.1	856 79.7	783 72.9	589 54.8	542 50.5	395 36.8	375 34.9	388 36.1	平成7年から新規	
千曲市	お ば す て 田 毎 の 月	143 100.0	139 97.2	155 108.4	153 107.0	187 130.8	305 213.3	284 198.6	406 283.9	435 304.2	414 289.5	457 319.6	457 319.6	528 369.2	428 299.3	516 360.8	543 379.7	平成9年名称を「姨捨山田毎の月」から「おばすて田毎の月」に変更	
〃	武 水 別 神 社	1,217 100.0	603 49.5	870 71.5	942 77.4	915 75.2	880 72.3	1,155 94.9	1,120 92.0	1,460 120.0	1,461 120.0	1,250 102.7	970 79.7	1,357 111.5	1,545 127.0	1,334 109.6	1,064 87.4		
〃	千 曲 高 原	370 100.0	58 15.7	234 63.2	226 61.1	209 56.5	275 74.3	153 41.4	126 34.1	182 49.2	174 47.0	217 58.6	182 49.2	225 60.8	101 27.3	204 55.1	133 35.9		
〃	あ ん ず の 里	1,735 100.0	1,910 110.1	2,300 132.6	2,240 129.1	2,120 122.2	2,335 134.6	2,124 122.4	1,863 107.4	1,127 65.0	1,630 93.9	1,400 80.7	1,950 112.4	1,200 69.2	1,650 95.1	1,200 69.2	1,150 66.3		

(上段:延利用者数(百人)、下段:対平成15年又は新規年比(%))

市町村名	観光地名	観光地延利用者数の推移																	備考
		15年	16年	17年	18年	19年	20年	21年	22年	23年	24年	25年	26年	27年	28年	29年	30年		
千曲市	科野の里歴史公園	2,457 100.0	342 13.9	359 14.6	357 14.5	402 16.4	717 29.2	728 29.6	493 20.1	951 38.7	803 32.7	874 35.6	649 26.4	683 27.8	708 28.8	795 32.4	654 26.6	平成8年名称を「森將軍塚古墳」から「科野の里歴史公園」に変更	
〃	上山田温泉	9,956 100.0	8,703 87.4	8,625 86.6	8,569 86.1	8,306 83.4	7,604 76.4	7,301 73.3	6,734 67.6	6,853 68.8	- -	- -	- -	- -	- -	- -	- -	平成24年から「戸倉上山田温泉」に含める	
〃	城山史跡公園	107 100.0	86 80.4	68 63.6	110 102.8	383 357.9	210 196.3	160 149.5	142 132.7	174 162.6	165 154.2	149 139.3	137 128.0	144 134.6	200 186.9	156 145.8	137 128.0	平成9年から新規	
〃	戸倉温泉	1,792 100.0	1,478 82.5	1,526 85.2	2,076 115.8	2,176 121.4	2,054 114.6	1,858 103.7	1,897 105.9	1,888 105.4	- -	- -	- -	- -	- -	- -	- -	平成24年から「戸倉上山田温泉」に含める	
〃	新戸倉温泉	1,436 100.0	1,879 130.8	1,940 135.1	2,049 142.7	1,924 134.0	1,938 135.0	1,932 134.5	1,939 135.0	1,860 129.5	- -	- -	- -	- -	- -	- -	- -	平成24年から「戸倉上山田温泉」に含める	
〃	戸倉上山田温泉	- -	- -	- -	- -	- -	- -	- -	- -	- -	10,639 100.0	10,385 97.6	9,509 89.4	9,810 92.2	11,230 105.6	10,020 94.2	9,700 91.2	平成24年から新規	
〃	さらしの里	145 100.0	101 69.7	190 131.0	167 115.2	117 80.7	179 123.4	128 88.3	78 53.8	66 45.5	69 47.6	71 49.0	90 62.1	64 44.1	63 43.4	41 28.3	80 55.2		
坂城町	アユの里	87 100.0	119 136.8	88 101.1	85 97.7	82 94.3	84 96.6	85 97.7	86 98.9	85 97.7	84 96.6	83 95.4	82 94.3	81 93.1	78 89.7	27 31.0	- -	平成7年から新規 平成30年取消し	
〃	さかき千曲川バ ラ公園	- -	- -	- -	- -	- -	- -	- -	- -	- -	- -	- -	- -	- -	- -	- -	425 100.0	平成30年から新規	
小布施町	北斎館	3,256 100.0	2,659 81.7	2,317 71.2	2,313 71.0	2,123 65.2	2,089 64.2	2,117 65.0	1,878 57.7	1,739 53.4	1,655 50.8	1,620 49.8	1,270 39.0	1,514 46.5	1,272 39.1	1,417 43.5	1,394 42.8		
〃	フローラルガーデン おぶせ	438 100.0	344 78.5	310 70.8	278 63.5	218 49.8	245 55.9	301 68.7	229 52.3	349 79.7	276 63.0	249 56.8	200 45.7	223 50.9	148 33.8	140 32.0	94 21.5		
高山村	信州高山郷 温泉郷	5,200 100.0	4,957 95.3	4,776 91.8	4,698 90.3	4,958 95.3	5,145 98.9	5,088 97.8	4,862 93.5	5,017 96.5	5,078 97.7	5,183 99.7	5,059 97.3	5,261 101.2	5,225 100.5	5,286 101.7	5,286 101.7	平成9年名称を「南志賀温泉郷」から「信州高山温泉郷」に変更	
信濃町	野尻湖 一茶遺跡	5,204 100.0	5,123 98.4	5,007 96.2	4,166 80.1	3,703 71.2	3,582 68.8	3,780 72.6	3,715 71.4	3,421 65.7	3,477 66.8	3,687 70.8	3,547 68.2	3,747 72.0	3,676 70.6	3,660 70.3	4,066 78.1		
〃	黒姫高原	3,216 100.0	3,072 95.5	2,952 91.8	2,694 83.8	2,538 78.9	2,664 82.8	2,686 83.5	2,435 75.7	2,482 77.2	2,597 80.8	2,992 93.0	2,892 89.9	2,659 82.7	2,482 77.2	2,655 82.6	2,663 82.8		
〃	タングラム 斑尾	2,327 100.0	2,382 102.4	2,441 104.9	2,406 103.4	2,470 106.1	2,569 110.4	2,359 101.4	2,418 103.9	2,448 105.2	2,737 117.6	2,521 108.3	2,444 105.0	2,321 99.7	2,412 103.7	2,430 104.4	2,556 109.8		
飯綱町	飯綱東高原	5,140 100.0	4,799 93.4	4,556 88.6	4,348 84.6	3,991 77.6	4,125 80.3	3,928 76.4	3,713 72.2	3,635 70.7	3,010 58.6	3,056 59.5	2,801 54.5	2,629 51.1	2,397 46.6	2,438 47.4	2,576 50.1		
〃	サンクゼール	104 100.0	520 500.0	201 193.3	507 487.5	497 477.9	631 606.7	518 498.1	445 427.9	487 468.3	747 718.3	1,262 1,213.5	1,174 1,128.8	1,188 1,142.3	1,379 1,326.0	1,823 1,752.9	1,781 1,712.5	平成12年から新規、平成18年名称を「斑尾高原農場」から「サンクゼール」に変更	
小川村	大洞高原	198 100.0	154 77.8	190 96.0	227 114.6	238 120.2	188 94.9	218 110.1	220 111.1	163 82.3	162 81.8	337 170.2	73 36.9	106 53.5	104 52.5	198 100.0	131 66.2		
長野地域振興局計		196,638 100.0	147,137 74.8	144,528 73.5	146,650 74.6	167,757 85.3	153,109 77.9	206,460 105.0	147,938 75.2	145,921 74.2	145,457 74.0	149,949 76.3	141,316 71.9	213,925 108.8	156,960 79.8	151,435 77.0	149,916 76.2		
中野市	東山公園	195 100.0	209 107.2	181 92.8	221 113.3	162 83.1	138 70.8	130 66.7	134 68.7	140 71.8	118 60.5	113 57.9	107 54.9	105 53.8	87 44.6	95 48.7	94 48.2		
〃	晋平の里	2,265 100.0	1,891 83.5	1,766 78.0	1,766 78.0	1,585 70.0	1,559 68.8	1,551 68.5	1,417 62.6	1,425 62.9	1,232 54.4	1,120 49.4	929 41.0	1,002 44.2	926 40.9	906 40.0	875 38.6		
〃	浜津ヶ池公園及び壁田城山公園	1,361 100.0	1,619 119.0	1,723 126.6	1,785 131.2	1,592 117.0	1,445 106.2	1,628 119.6	1,611 118.4	1,628 119.6	1,718 126.2	1,604 117.9	1,546 113.6	1,344 98.8	1,366 100.4	1,282 94.2	1,195 87.8	平成9年名称を「浜津ヶ池公園」から「浜津ヶ池公園及び壁田城山公園」に変更	
〃	高社山・高社山麓	49 100.0	49 100.0	49 100.0	49 100.0	49 100.0	49 100.0	49 100.0	49 100.0	96 195.9	96 195.9	96 195.9	96 195.9	96 195.9	96 195.9	100 204.1	103 210.2		
〃	牧の入高原	931 100.0	735 78.9	718 77.1	725 77.9	639 68.6	837 89.9	727 78.1	223 24.0	223 24.0	247 26.5	223 24.0	223 24.0	223 24.0	223 24.0	295 31.7	303 32.5		
〃	一本木公園	- -	1,870 100.0	1,457 77.9	1,506 80.5	1,283 68.6	1,284 68.7	1,313 70.2	1,261 67.4	1,221 65.3	1,242 66.4	1,141 61.0	932 49.8	870 46.5	796 42.6	914 48.9	845 45.2	平成16年から新規	
〃	斑尾高原	716 100.0	585 81.7	849 118.6	755 105.4	684 95.5	632 88.3	650 90.8	628 87.7	573 80.0	602 84.1	601 83.9	560 78.2	616 86.0	617 86.2	574 80.2	545 76.1		
〃	高野辰之記念館及びふるさと遊歩道	135 100.0	103 76.3	196 145.2	218 161.5	150 111.1	147 108.9	159 117.8	154 114.1	142 105.2	133 98.5	128 94.8	136 100.7	121 89.6	117 86.7	95 70.4	90 66.7		
〃	温泉公園	525 100.0	653 124.4	727 138.5	729 138.9	719 137.0	697 132.8	744 141.7	717 136.6	712 135.6	714 136.0	715 136.2	674 128.4	782 149.0	807 153.7	769 146.5	777 148.0		

(上段:延利用者数(百人)、下段:対平成15年又は新規年比(%))

市町村名	観 光 地 名	観 光 地 延 利 用 者 数 の 推 移																	備 考
		15年	16年	17年	18年	19年	20年	21年	22年	23年	24年	25年	26年	27年	28年	29年	30年		
飯 山 市	飯 山	1,649 100.0	1,669 101.2	1,824 110.6	1,639 99.4	1,056 64.0	1,082 65.6	1,072 65.0	1,426 86.5	1,200 72.8	868 52.6	1,064 64.5	1,081 65.6	1,201 72.8	1,104 66.9	768 46.6	691 41.9		
〃	斑 尾 高 原	6,770 100.0	7,391 109.2	7,970 117.7	7,730 114.2	7,595 112.2	7,692 113.6	7,699 113.7	6,865 101.4	6,696 98.9	6,883 101.7	6,599 97.5	6,495 95.9	5,950 87.9	5,115 75.6	5,475 80.9	5,199 76.8		
〃	信 濃 平	330 100.0	291 88.2	254 77.0	208 63.0	234 70.9	164 49.7	137 41.5	144 43.6	161 48.8	161 48.8	161 48.8	75 22.7	85 25.8	90 27.3	90 27.3	120 36.4		
〃	戸 狩 温 泉	4,171 100.0	4,435 106.3	4,142 99.3	3,769 90.4	3,503 84.0	3,768 90.3	3,959 94.9	3,988 95.6	3,550 85.1	3,248 77.9	3,065 73.5	2,830 67.8	2,782 66.7	2,544 61.0	2,563 61.4	2,468 59.2	平成10年名称を「戸狩」から「戸狩温泉」に変更	
〃	北 竜 湖	1,264 100.0	340 26.9	343 27.1	351 27.8	299 23.7	388 30.7	256 20.3	258 20.4	163 12.9	175 13.8	190 15.0	258 20.4	288 22.8	275 21.8	299 23.7	321 25.4		
〃	い い や ま 湯 滝 温 泉	561 100.0	557 99.3	542 96.6	550 98.0	575 102.5	566 100.9	580 103.4	588 104.8	544 97.0	533 95.0	616 109.8	582 103.7	572 102.0	507 90.4	483 86.1	475 84.7		
〃	な べ く ら 高 原	289 100.0	266 92.0	220 76.1	233 80.6	275 95.2	295 102.1	285 98.6	269 93.1	258 89.3	227 78.5	250 86.5	275 95.2	281 97.2	231 79.9	255 88.2	197 68.2	平成9年から新規	
〃	菜 の 花 公 園	- -	- -	914 100.0	709 77.6	745 81.5	544 59.5	534 58.4	554 60.6	421 46.1	411 45.0	573 62.7	402 44.0	395 43.2	394 43.1	422 46.2	391 42.8	平成17年から新規	
山ノ内町	湯 田 中 渋 温 泉 郷	15,850 100.0	14,680 92.6	13,639 86.1	13,393 84.5	13,723 86.6	12,681 80.0	12,279 77.5	12,056 76.1	12,184 76.9	12,335 77.8	12,563 79.3	12,177 76.8	12,739 80.4	12,538 79.1	12,421 78.4	11,944 75.4		
〃	志 賀 高 原	29,821 100.0	28,458 95.4	27,534 92.3	26,302 88.2	26,437 88.7	25,871 86.8	24,431 81.9	23,506 78.8	22,192 74.4	23,894 80.1	24,464 82.0	23,639 79.3	23,401 78.5	22,403 75.1	22,918 76.9	21,963 73.6		
〃	北 志 賀 高 原	12,362 100.0	11,107 89.8	10,591 85.7	10,108 81.8	9,246 74.8	10,171 82.3	10,414 84.2	9,032 73.1	8,666 70.1	9,196 74.4	9,892 80.0	10,118 81.8	10,024 81.1	8,659 70.0	9,967 80.6	10,050 81.3		
木島平村	木 島 平	2,275 100.0	2,093 92.0	2,014 88.5	1,543 67.8	1,351 59.4	1,677 73.7	1,527 67.1	1,552 68.2	1,476 64.9	1,362 59.9	1,258 55.3	1,096 48.2	1,093 48.0	949 41.7	1,103 48.5	1,133 49.8		
〃	カ ヤ の 平 高 原	461 100.0	505 109.5	605 131.2	662 143.6	696 151.0	546 118.4	628 136.2	519 112.6	561 121.7	461 100.0	463 100.4	347 75.3	412 89.4	419 90.9	364 79.0	366 79.4		
〃	馬 曲 温 泉	1,528 100.0	1,455 95.2	1,342 87.8	1,247 81.6	1,248 81.7	1,105 72.3	1,067 69.8	1,054 69.0	945 61.8	1,086 71.1	961 62.9	890 58.2	831 54.4	703 46.0	642 42.0	643 42.1		
野沢温泉村	野 沢 温 泉	7,587 100.0	7,334 96.7	6,975 91.9	6,526 86.0	6,428 84.7	6,386 84.2	5,965 78.6	5,825 76.8	5,718 75.4	6,425 84.7	6,715 88.5	6,876 90.6	6,841 90.2	6,756 89.0	7,133 94.0	7,199 94.9		
栄 村	苗 場 山 ・ 鳥 甲 山	112 100.0	98 87.5	71 63.4	45 40.2	69 61.6	67 59.8	92 82.1	110 98.2	79 70.5	93 83.0	88 78.6	85 75.9	117 104.5	98 87.5	68 60.7	78 69.6		
〃	秋 山 郷	800 100.0	574 71.8	572 71.5	644 80.5	583 72.9	455 56.9	528 66.0	485 60.6	359 44.9	382 47.8	369 46.1	343 42.9	363 45.4	514 64.3	244 30.5	241 30.1		
〃	千 曲 川 沿 線	1,210 100.0	1,213 100.2	1,330 109.9	1,175 97.1	1,313 108.5	1,126 93.1	1,078 89.1	1,000 82.6	587 48.5	1,010 83.5	955 78.9	862 71.2	899 74.3	809 66.9	710 58.7	411 34.0	平成9年名称を「野々海池」から「千曲川沿線」に変更	
北 信 地 域 振 興 局 計		93,217 100.0	90,180 96.7	88,548 95.0	84,588 90.7	82,239 88.2	81,372 87.3	79,482 85.3	75,425 80.9	71,920 77.2	74,852 80.3	75,987 81.5	73,634 79.0	73,433 78.8	69,143 74.2	70,955 76.1	68,717 73.7		
北 信 濃 計		289,855 100.0	237,317 81.9	233,076 80.4	231,238 79.8	249,996 86.2	234,481 80.9	285,942 98.7	223,363 77.1	217,841 75.2	220,309 76.0	225,936 77.9	214,950 74.2	287,358 99.1	226,103 78.0	222,390 76.7	218,633 75.4		
長 野 県 計		982,141 100.0	922,942 94.0	889,445 90.6	875,550 89.1	907,342 92.4	867,526 88.3	917,433 93.4	867,980 88.4	843,486 85.9	847,252 86.3	855,448 87.1	841,832 85.7	933,144 95.0	895,758 91.2	870,956 88.7	871,003 88.7		

平成30年 観光地利用者統計調査結果

令和元年8月発行

お問い合わせ先

長野県 観光部 山岳高原観光課

〒380-8570 （住所記載不要）

長野県長野市南長野幅下692-2

TEL 026-235-7247

FAX 026-235-7257