

# 調査結果の概要

## 1 人口と世帯の概況

(平成30年1月1日現在)

総人口 2,073,169人 16年連続の減少

世帯数 818,448世帯

一世帯当たり人員 2.5人

平成30年1月1日現在の本県の総人口は2,073,169人で、前年に比べ11,714人減少しています。世帯数は818,448世帯で、前年に比べ5,851世帯増加しています。また、一世帯当たりの人員は2.5人となっています。(表1)

表1 人口と世帯数の状況

| 調査時点      | 世帯数<br>(世帯) | 人口(人)     |           |           | 1世帯当たり<br>人口(人) | 人口密度<br>(人/km <sup>2</sup> ) |
|-----------|-------------|-----------|-----------|-----------|-----------------|------------------------------|
|           |             | 総数        | 男         | 女         |                 |                              |
| 平成30年1月1日 | 818,448     | 2,073,169 | 1,010,281 | 1,062,888 | 2.5             | 152.9                        |
| 平成29年1月1日 | 812,597     | 2,084,883 | 1,015,469 | 1,069,414 | 2.6             | 153.7                        |
| 増減        | 5,851       | 11,714    | 5,188     | 6,526     | 0.0             | 0.9                          |

10月1日現在の総人口の推移をみると、昭和30年以降、昭和40年代中頃まで減少傾向が続いた後、第二次ベビーブームや社会増加(転入超過)等により増加に転じ、平成13年に過去最高の2,220,208人となりましたが、それ以降は、自然減少と社会減少により、16年連続で減少しています。

また、世帯数の推移をみると、単身世帯の増加等により、昭和30年以降増加が続いています。(図1)

図1 人口と世帯の推移

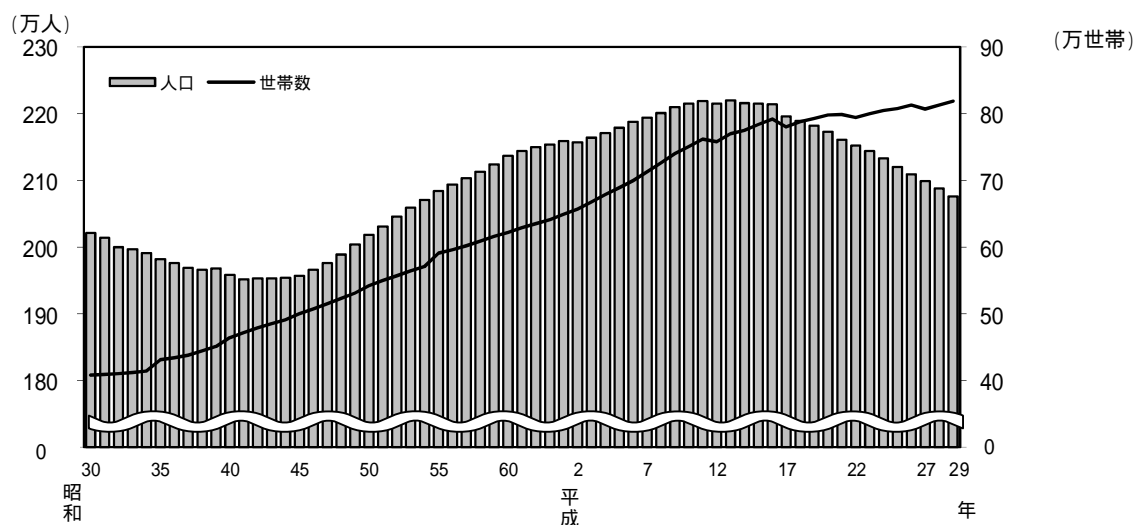

注) 各年10月1日現在

昭和30年から平成27年までの5年ごとは、国勢調査結果による。

昭和30年以降の国勢調査実施年以外の年及び平成29年は毎月人口異動(報告)調査による。

年間人口増減数 11,714人 人口増減率 0.56%

平成29年1月から12月までの1年間の人口増減は11,714人の減少で、6年連続で1万人を超える減少となっています。また、平成29年1月1日現在の総人口に対する人口増減率は0.56%となっています。

人口増減の内訳をみると、自然動態が10,975人の減少、社会動態が739人の減少となり、自然動態は、平成16年以降減少が続いています。(表2、図2)

表2 人口増減の状況

| 年次                     | 人口増減数<br>(人)<br>f + e | 人口増減率<br>(%) | 自然動態 (人)          |         |         | 社会動態 (人)              |         |         |                |
|------------------------|-----------------------|--------------|-------------------|---------|---------|-----------------------|---------|---------|----------------|
|                        |                       |              | 自然増減<br>f (a - b) | 出生<br>a | 死亡<br>b | 社会増減<br>e (c - d + g) | 転入<br>c | 転出<br>d | その他<br>増減<br>g |
| 平成29年<br>(平成29年1月～12月) | 11,714                | 0.56         | 10,975            | 14,728  | 25,703  | 739                   | 36,658  | 36,411  | 986            |
| 平成28年<br>(平成28年1月～12月) | 11,389                | 0.54         | 9,821             | 15,387  | 25,208  | 1,568                 | 35,598  | 35,643  | 1,523          |
| 差                      | 325                   | 0.02         | 1,154             | 659     | 495     | 829                   | 1,060   | 768     | 537            |

図2 要因別人口増減数の推移

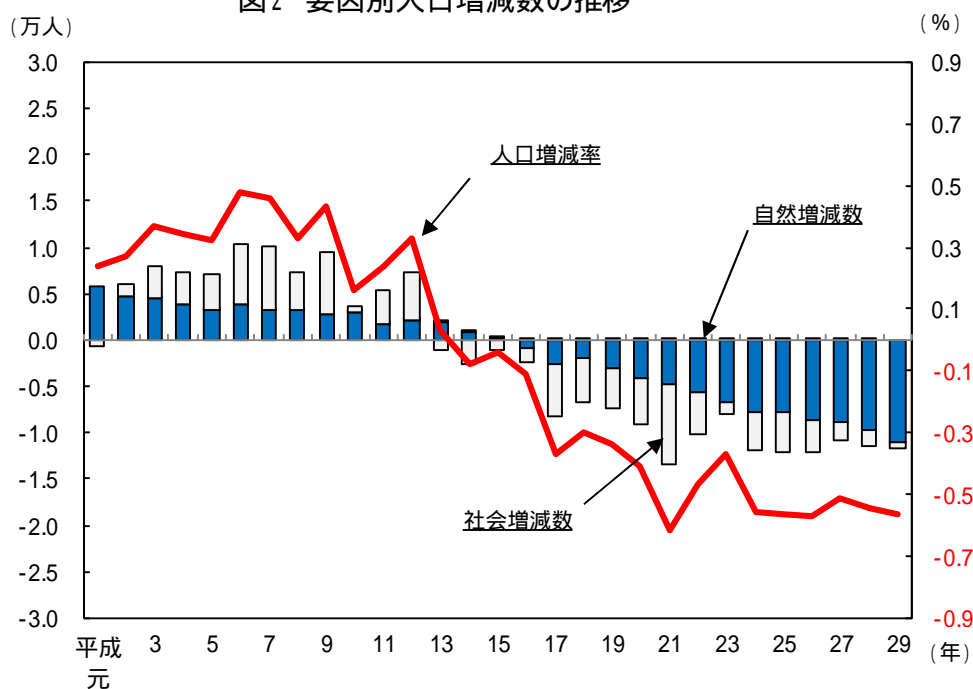

注) 各年1月～12月の年間増減  
毎月人口異動調査による

人口減少 18市22町31村      人口増加 1市1町4村

平成30年1月1日現在の市町村別人口をみると、長野市 374,395 人、松本市 241,779 人、上田市 155,595 人で10万人以上の市が3市あり、上位10市で総人口の63.5%を占めています。

一方、人口が最も少ないのは、平谷村の436人で、続いて売木村532人、北相木村750人の順となっています。

平成29年1月から12月までの1年間の人口増減をみると、人口が増加したのは6市町村(前年9市町村)、人口が減少したのは71市町村(前年68市町村)となっています。

人口増減率が最も高いのは南箕輪村で0.52%、自然増減率が最も高いのは南箕輪村で0.02%、社会増減率が最も高いのは原村で0.95%となっています。(表3、図3)

表3 人口、人口増減率、自然増減率、社会増減率の上位・下位市町村

| 順位 | 平成30年1月1日現在人口 |           |              | 人口増減率 |       | 自然増減率 |       | 社会増減率 |       |
|----|---------------|-----------|--------------|-------|-------|-------|-------|-------|-------|
|    | 市町村           | 人口(人)     | 県人口に占める割合(%) | 市町村   | 割合(%) | 市町村   | 割合(%) | 市町村   | 割合(%) |
| 1  | 長野市           | 374,395   | 18.06        | 南箕輪村  | 0.52  | 南箕輪村  | 0.02  | 原村    | 0.95  |
| 2  | 松本市           | 241,779   | 11.66        | 原村    | 0.50  | 川上村   | 0.10  | 山形村   | 0.93  |
| 3  | 上田市           | 155,595   | 7.51         | 山形村   | 0.45  | 塩尻市   | 0.16  | 白馬村   | 0.92  |
| 4  | 飯田市           | 99,952    | 4.82         | 御代田町  | 0.23  | 諏訪市   | 0.26  | 野沢温泉村 | 0.74  |
| 5  | 佐久市           | 99,018    | 4.78         | 白馬村   | 0.17  | 茅野市   | 0.29  | 御代田町  | 0.61  |
| 6  | 安曇野市          | 94,934    | 4.58         | 茅野市   | 0.02  | 軽井沢町  | 0.30  | 南箕輪村  | 0.50  |
| 7  | 伊那市           | 67,404    | 3.25         | 安曇野市  | 0.05  | 松本市   | 0.31  | 安曇野市  | 0.45  |
| 8  | 塩尻市           | 66,977    | 3.23         | 軽井沢町  | 0.06  | 南牧村   | 0.32  | 坂城町   | 0.40  |
| 9  | 千曲市           | 59,698    | 2.88         | 塩尻市   | 0.12  | 長野市   | 0.36  | 茅野市   | 0.30  |
| 10 | 茅野市           | 55,857    | 2.69         | 佐久市   | 0.16  | 箕輪町   | 0.37  | 佐久市   | 0.27  |
| ↓  | ↓             |           |              | ↓     |       | ↓     |       | ↓     |       |
| 68 | 生坂村           | 1,743     | 0.08         | 根羽村   | 2.45  | 売木村   | 1.61  | 山ノ内町  | 0.92  |
| 69 | 泰阜村           | 1,629     | 0.08         | 上松町   | 2.46  | 小川村   | 1.61  | 根羽村   | 0.96  |
| 70 | 天龍村           | 1,277     | 0.06         | 信濃町   | 2.47  | 麻績村   | 1.63  | 信濃町   | 1.07  |
| 71 | 大鹿村           | 1,000     | 0.05         | 生坂村   | 2.68  | 木島平村  | 1.63  | 大鹿村   | 1.08  |
| 72 | 南相木村          | 963       | 0.05         | 南木曽町  | 2.80  | 南木曽町  | 1.90  | 栄村    | 1.58  |
| 73 | 根羽村           | 916       | 0.04         | 天龍村   | 2.82  | 上松町   | 2.11  | 南相木村  | 1.72  |
| 74 | 王滝村           | 778       | 0.04         | 王滝村   | 3.47  | 阿南町   | 2.20  | 生坂村   | 1.79  |
| 75 | 北相木村          | 750       | 0.04         | 平谷村   | 3.75  | 北相木村  | 2.47  | 王滝村   | 2.23  |
| 76 | 売木村           | 532       | 0.03         | 栄村    | 4.21  | 栄村    | 2.63  | 平谷村   | 2.43  |
| 77 | 平谷村           | 436       | 0.02         | 売木村   | 5.00  | 天龍村   | 2.66  | 売木村   | 3.39  |
| -  | 県計            | 2,073,169 | -            | -     | 0.56  | -     | 0.53  | -     | 0.04  |

注) 人口増減率(%) =  $\frac{1\text{年間の人口増減数}}{\text{平成29年1月1日現在人口}} \times 100$

自然増減率(%) =  $\frac{1\text{年間の自然増減数}}{\text{平成29年1月1日現在人口}} \times 100$

社会増減率(%) =  $\frac{1\text{年間の社会増減数}}{\text{平成29年1月1日現在人口}} \times 100$

図3 市町村別人口の増減率（平成29年）

