

平 成 1 6 年

観光地利用者統計調査結果

長野県 商工部 信州ブランド・観光戦略局

観光地利用者統計調査について

1 調査の目的

県内観光地利用者の観光地における利用状況及び観光消費額の実態を把握することを目的とする。

2 調査方法等

対象観光地の所在する市町村で、観光施設、交通機関、宿泊施設等に照会し、調査を行う。各観光地における調査結果を県で集計し、「観光地利用者統計調査結果」を作成。

3 用語の説明

延利用者数...日帰り客数と宿泊客の延数の合計

計算例

1人が1泊した場合
延利用者数（延数）は2人（**実数**は1人）

2人が3泊した場合
延利用者数（延数）は8人（**実数**は2人）

2人が3泊し、2人の日帰りがあった場合
延利用者数（延数）は10人
 $2人 \times 4日 + 2人 \times 1日 = 10人$
（3泊）

実数は4人
 $2人 + 2人 = 4人$
延宿泊客は8人
 $2人 \times 4日 = 8人$

実数... 滞在日数に関わらず実人員を計上（月をまたがって同一観光地に滞在する利用者については、滞在日数の多い月に実人員を計上し、滞在日数が同じ場合は後の月に計上）

延宿泊客...宿泊客の延数と同義である。

観光消費額... 観光客の観光行動に伴う経費で、当該観光地内で支出した宿泊費、交通費、飲食娯楽費、土産その他買物費、観覧料又はこれに類するもの、その他。ただし、交通費のうちバス代等については、最寄りの駅から当該観光地までの往復料金。

4 数値の表記方法

端数処理の都合上、各表間で数値が一致しない場合もある。

目 次

平成 1 6 年観光地利用者統計調査結果	2
別 表	11
6 広域別（地方事務所別）統計資料	18
6 広域別（地方事務所別）統計資料（年次推移）	31

平成16年観光地利用者統計調査結果

1 調査結果の概要

- (1) 平成16年1月1日から12月31日までの、長野県内の観光地（296か所）の利用者数は、延9,236万人となり、平成15年より586万人の減少（6.0%）となりました。
- 諏訪大社の御柱祭りに多くの集客があった一方で、平成15年の善光寺御開帳での大幅な入り込みが平年並みに戻りました。また、大型の台風が数多く県付近を通過したことや、秋雨前線の停滞も、利用者数に影響を与えました。
- 長野県と国の宿泊旅行一人当たり年間消費額の対前年比を比較すると、長野県の減少傾向が小さなものとなっています。
- (2) 観光消費額は、3,413億円となり、平成15年より297億円の減少（8.0%）となりました。

(単位:千人、百万円、%)				
区 分	平成16年	平成15年	対前年増減	対前年比
延利用者数	92,357	98,214	5,857	94.0
観光消費額	341,325	371,045	29,720	92.0

(参考) 宿泊旅行一人当たり年間消費額

	対前年比
県	99.1
国	98.5

2 延利用者数及び観光消費額の推移

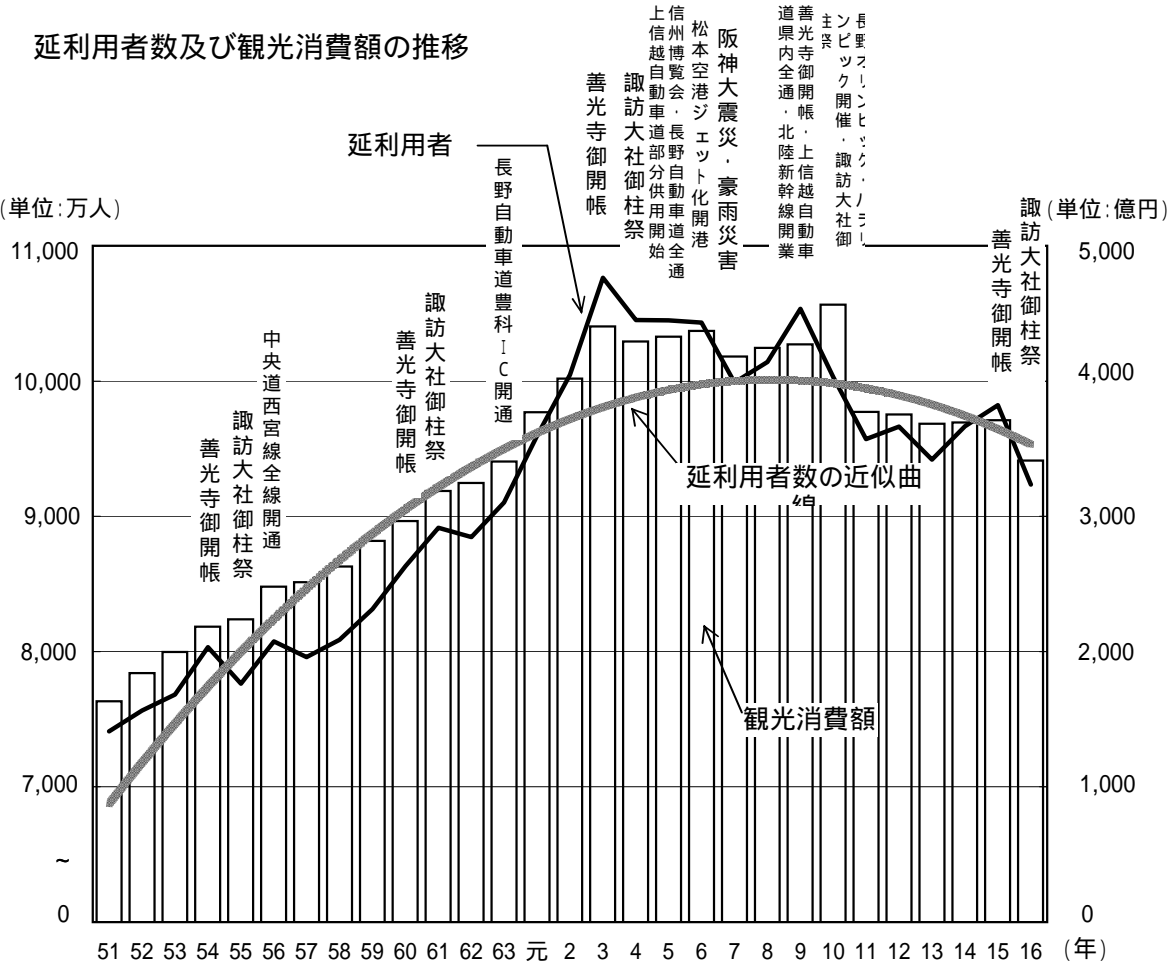

区 分	昭和51年	平成3年	4	5	6	7	8	9	10	11	12	13	14	15	16
延利用者数	7,410	10,764	10,450	10,449	10,432	9,990	10,142	10,533	10,028	9,571	9,663	9,420	9,665	9,821	9,236
対前年伸び率	-	7.1	2.9	0.0	0.2	4.2	1.5	3.9	4.8	4.6	1.0	2.5	2.6	1.6	6.0
観光消費額	1,633	4,403	4,293	4,328	4,370	4,181	4,246	4,271	4,565	3,772	3,752	3,685	3,693	3,710	3,413
対前年伸び率	-	9.6	2.5	0.8	1.0	4.3	1.6	0.6	6.9	17.4	0.5	1.8	0.2	0.5	8.0

3 県内、県外別並びに日帰り、宿泊別の状況

延利用者数の状況を県内、県外別に見ると、県内客が対前年比226万人の減少（7.0%）、県外客が対前年比360万人の減少（5.5%）となりました。構成比はほぼ3：7となっています。

日帰り、宿泊別の状況では、日帰り客が対前年比362万人の減少（5.5%）、宿泊客が対前年比224万人の減少（6.8%）となりました。構成比はほぼ7：3となっているものの、日帰り客の割合が増え、宿泊客の割合が減る傾向にあります。

（単位：千人、%）

区 分	平 成 1 6 年		平 成 1 5 年		対前年増減	対前年比
	延利用者数	構成比	延利用者数	構成比		
合 計	92,357	100.0	98,214	100.0	5,857	94.0
県 内	30,137	32.6	32,397	33.0	2,260	93.0
県 外	62,220	67.4	65,817	67.0	3,598	94.5
日 帰 り	61,842	67.0	65,460	66.7	3,618	94.5
宿 泊	30,515	33.0	32,754	33.3	2,239	93.2

4 6 広域別及び地方事務所別の状況

延利用者数の状況を6広域別にみると、諏訪大社御柱祭の影響により諏訪が増加しました。広域別構成比には、大きな変動はみられませんでした。

（単位：千人、%）

6広域(地方事務所)別	平 成 1 6 年		平 成 1 5 年		対前年増減	対前年比
	延利用者数	構成比	延利用者数	構成比		
東 信 州	20,519	22.2	20,748	21.1	229	98.9
佐 久	14,675	15.9	14,726	15.0	51	99.7
上 小	5,844	6.3	6,022	6.1	178	97.0
諏 訪	18,263	19.8	16,380	16.7	1,883	111.5
伊 那 路	8,851	9.6	9,302	9.5	451	95.2
上 伊 那	4,179	4.5	4,165	4.3	14	100.3
下 伊 那	4,672	5.1	5,137	5.2	465	90.9
木曽路(木曽)	4,521	4.9	5,109	5.2	588	88.5
日本アルプス	16,473	17.9	17,689	18.0	1,216	93.1
松 本	8,824	9.6	9,664	9.8	840	91.3
北 安 曇	7,649	8.3	8,025	8.2	376	95.3
北 信 濃	23,730	25.6	28,986	29.5	5,256	81.9
長 野	14,714	15.9	19,664	20.0	4,950	74.8
北 信	9,016	9.7	9,322	9.5	306	96.7
合 計	92,357	100.0	98,214	100.0	5,857	94.0

5 月別利用者数の状況

月別利用者数の状況を見ると、7・8月の夏季に利用者が集中しています。
 諏訪大社の御柱祭りに多くの集客があった一方で、平成15年の善光寺御開帳での大幅な入り込みが平年並みに戻りました。

(単位:千人、%)

区 分	平 成 1 6 年		平 成 1 5 年		対前年増減	対前年比
	延利用者数	構成比	延利用者数	構成比		
1 月	7,650	8.3	7,390	7.5	260	103.5
2 月	6,178	6.7	6,166	6.3	12	100.2
3 月	5,333	5.8	5,722	5.8	389	93.2
4 月	6,761	7.3	7,325	7.5	564	92.3
5 月	8,842	9.6	10,976	11.2	2,134	80.6
6 月	6,106	6.6	6,568	6.7	462	93.0
7 月	10,369	11.2	10,249	10.4	120	101.2
8 月	17,256	18.7	17,416	17.7	160	99.1
9 月	7,882	8.5	8,743	8.9	861	90.2
10 月	7,391	8.0	8,008	8.2	617	92.3
11 月	4,785	5.2	5,183	5.3	398	92.3
12 月	3,804	4.1	4,468	4.5	664	85.1
合 計	92,357	100.0	98,214	100.0	5,857	94.0

図 - 1 月別利用者数の状況

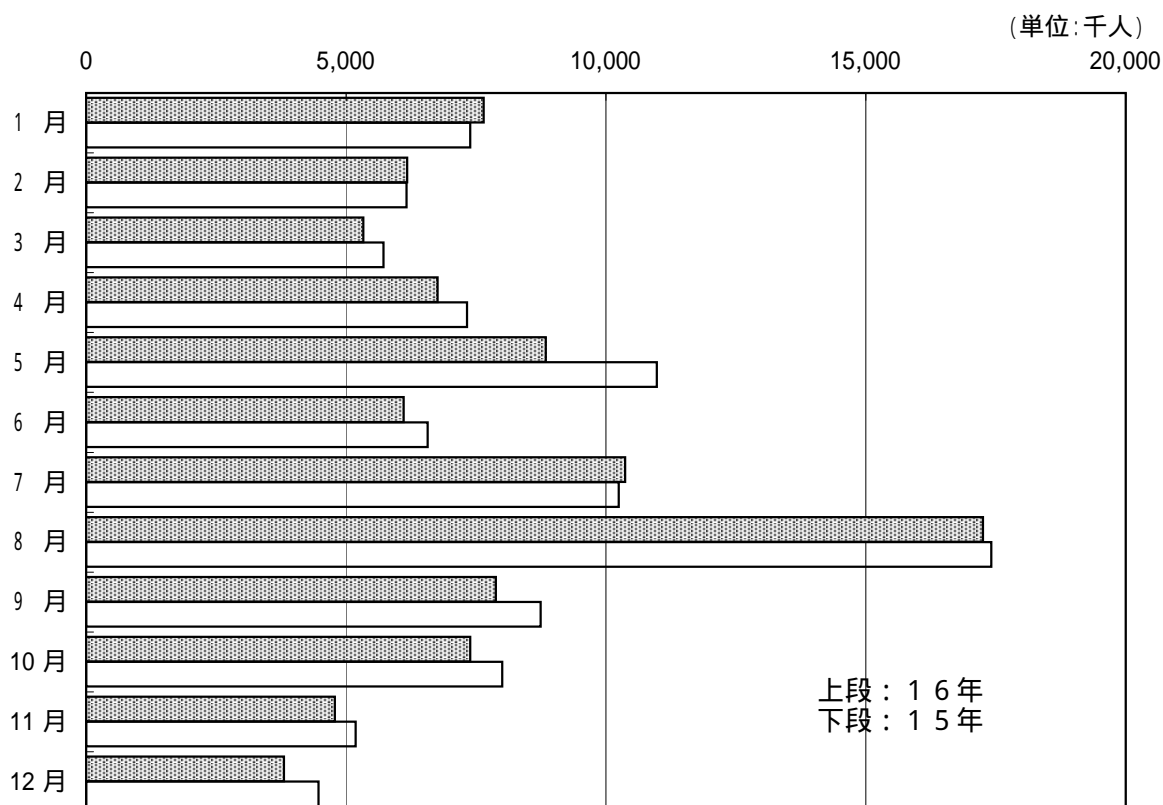

6 観光地類型別の状況

(単位:千人、%)

区 分	平成 1 6 年		平成 1 5 年		対前年増減	対前年比
	延利用者数	構成比	延利用者数	構成比		
山 岳	4,354	4.7	5,003	5.1	649	87.0
高原・湖沼	45,764	49.6	47,173	48.0	1,409	97.0
温泉	17,824	19.3	17,862	18.2	38	99.8
名所・旧跡	24,415	26.4	28,176	28.7	3,761	86.7
合 計	92,357	100.0	98,214	100.0	5,857	94.0

7 主要観光地（延利用者数上位20位）の状況

(単位:千人、%)

順位	昨年 順位	市町村名	観光地名	延利用者数		対前年増減	対前年比
				16 年	15 年		
1	2	軽井沢町	軽井沢高原	7,772	7,635	137	101.8
2	1	長野市	善光寺	6,100	11,255	5,155	54.2
3	3	諏訪市	上諏訪温泉・諏訪湖	4,393	4,440	47	98.9
4	4	山ノ内町	志賀高原・北志賀高原	3,957	4,218	261	93.8
5	5	諏訪市	霧ヶ峰高原	3,242	3,273	31	99.1
6	12	諏訪市・下諏訪町	諏訪大社	3,046	1,394	1,652	218.5
7	6	白馬村	白馬山麓	2,667	2,702	35	98.7
8	7	茅野市・立科町	白樺湖	2,577	2,600	23	99.1
9	9	茅野市	蓼科	1,737	1,805	68	96.2
10	8	安曇村	上高地	1,546	1,925	379	80.3
11	10	山ノ内町	湯田中渋温泉郷	1,468	1,585	117	92.6
12	11	松本市・武石村・和田村	美ヶ原高原	1,437	1,574	137	91.3
13	13	大町市	黒部ダム	1,110	1,179	69	94.1
14	14	真田町	菅平高原	1,102	1,155	53	95.4
15	15	大町市	仁科三湖	1,040	1,074	34	96.8
16	16	戸隠村	戸隠高原	996	1,017	21	97.9
17	49	下諏訪町	下諏訪温泉・諏訪湖	976	479	497	203.8
18	17	下諏訪町	八島高原	973	1,009	36	96.4
19	20	穂高町	緑山美術館・わさび園・アイマックスシアター	953	975	22	97.7
20	19	上田市	別所温泉	887	988	101	89.8

8 観光消費額の状況

観光地における消費額は3,413億円となり、前年より297億円の減少(8.0%)となりました。

(単位:百万円、%)

区 分	平成16年		平成15年		対前年増減	対前年比
	観光消費額	構成比	観光消費額	構成比		
合 計	341,325	100.0	371,045	100.0	29,720	92.0
日 帰 り	162,510	47.6	177,375	47.8	14,865	91.6
宿 泊	178,815	52.4	193,670	52.2	14,855	92.3

一人1日あたりの消費額

- ・ 日 帰 り 客 $\frac{\text{日 帰 り 客 の 消 費 額 (百万円)}}{\text{日 帰 り 客 数 (千人)}} = \frac{162,510}{61,842} = 2,628 \text{ 円 (15年 2,710円)}$
- ・ 宿 泊 客 $\frac{\text{宿 泊 客 の 消 費 額 (百万円)}}{\text{宿 泊 客 数 (千人)}} = \frac{178,815}{30,515} = 5,860 \text{ 円 (15年 5,913円)}$
- ・ 利用者平均 $\frac{\text{利用者全体の消費額 (百万円)}}{\text{利用者全体 (千人)}} = \frac{341,325}{92,357} = 3,696 \text{ 円 (15年 3,778円)}$

図 - 2 一人1日あたりの観光消費額の推移

(単位:円)



図 - 3 6 広域別県内・県外別(四半期別)延利用者数の状況



図 - 4 6 広域別月別延利用者数の状況

(単位:千人、月)

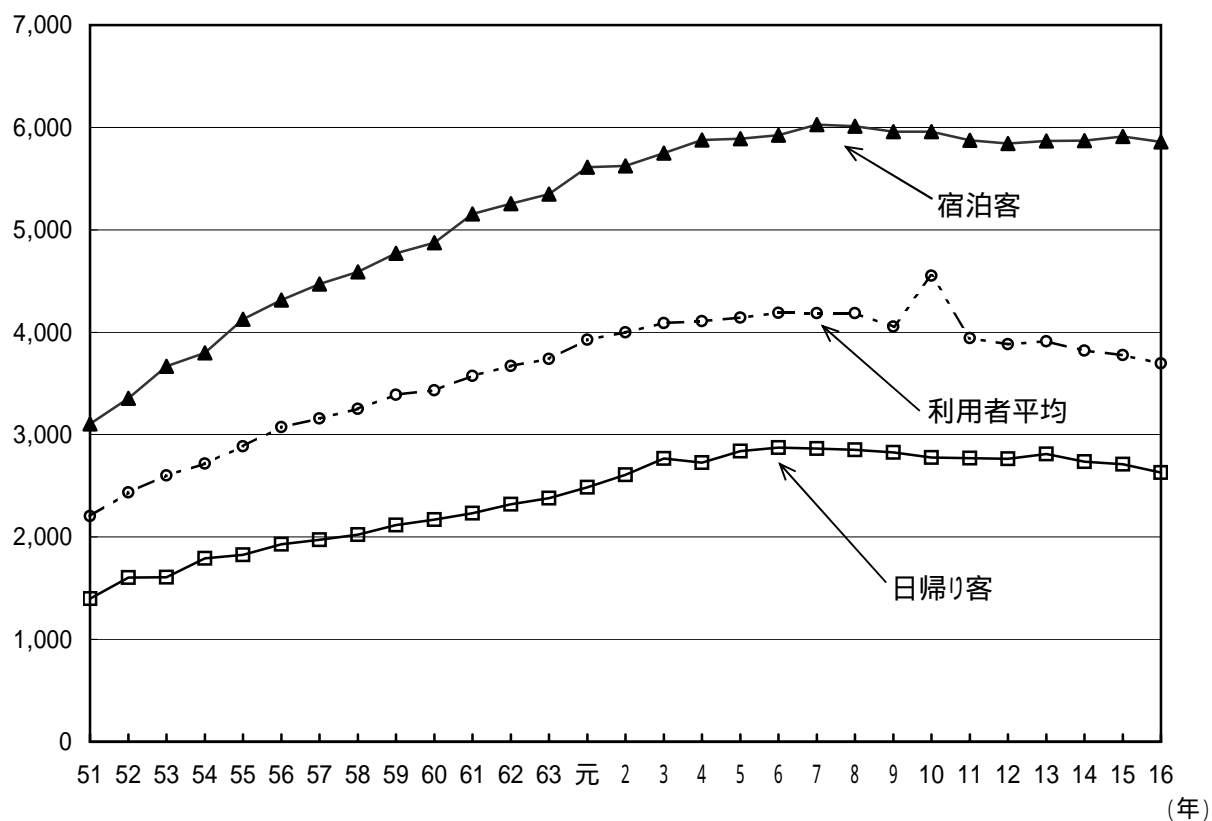
□ 県外客
 ■ 県内客

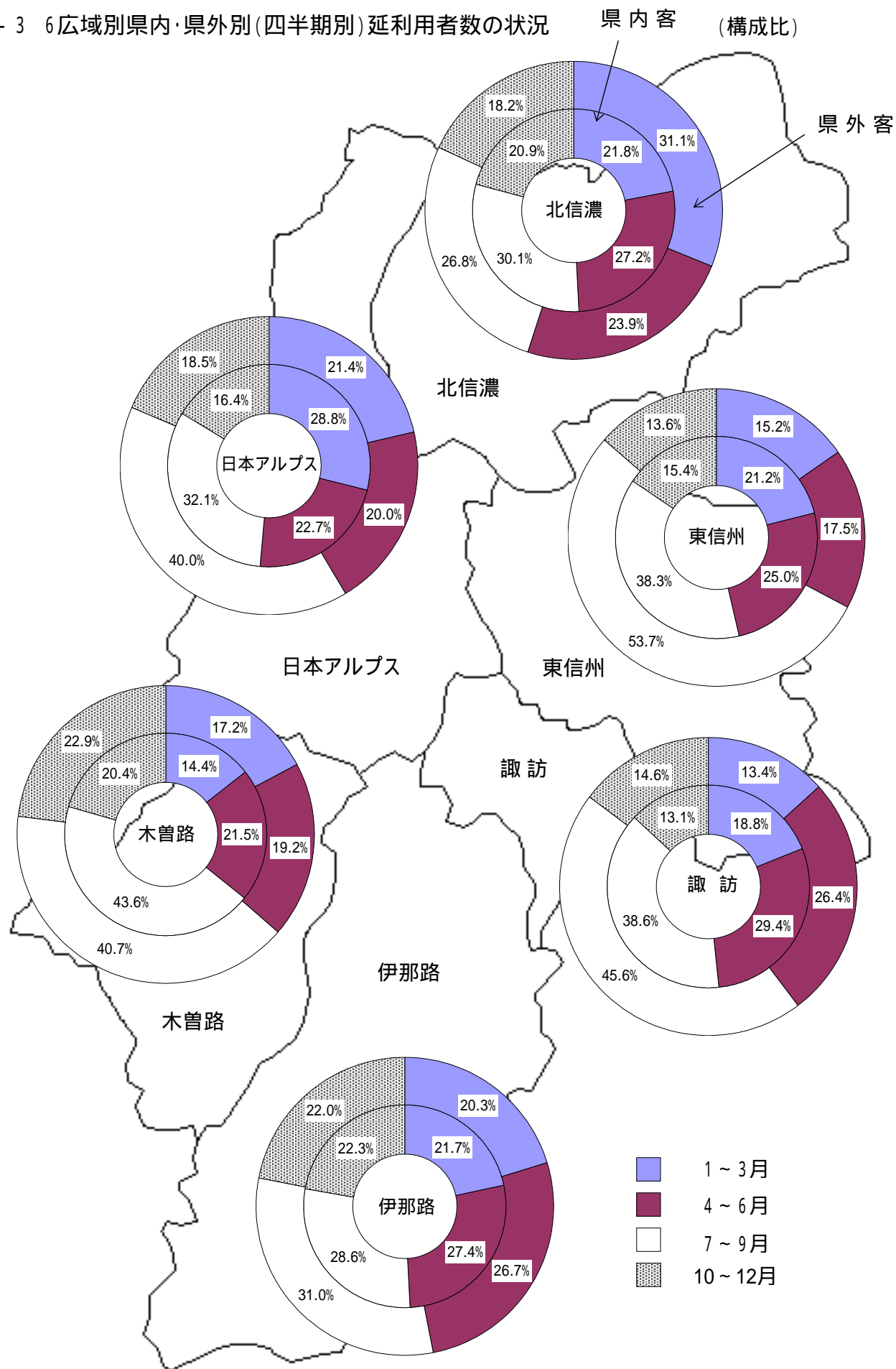

図 - 5 6広域別延利用者数の推移

(単位:千人)

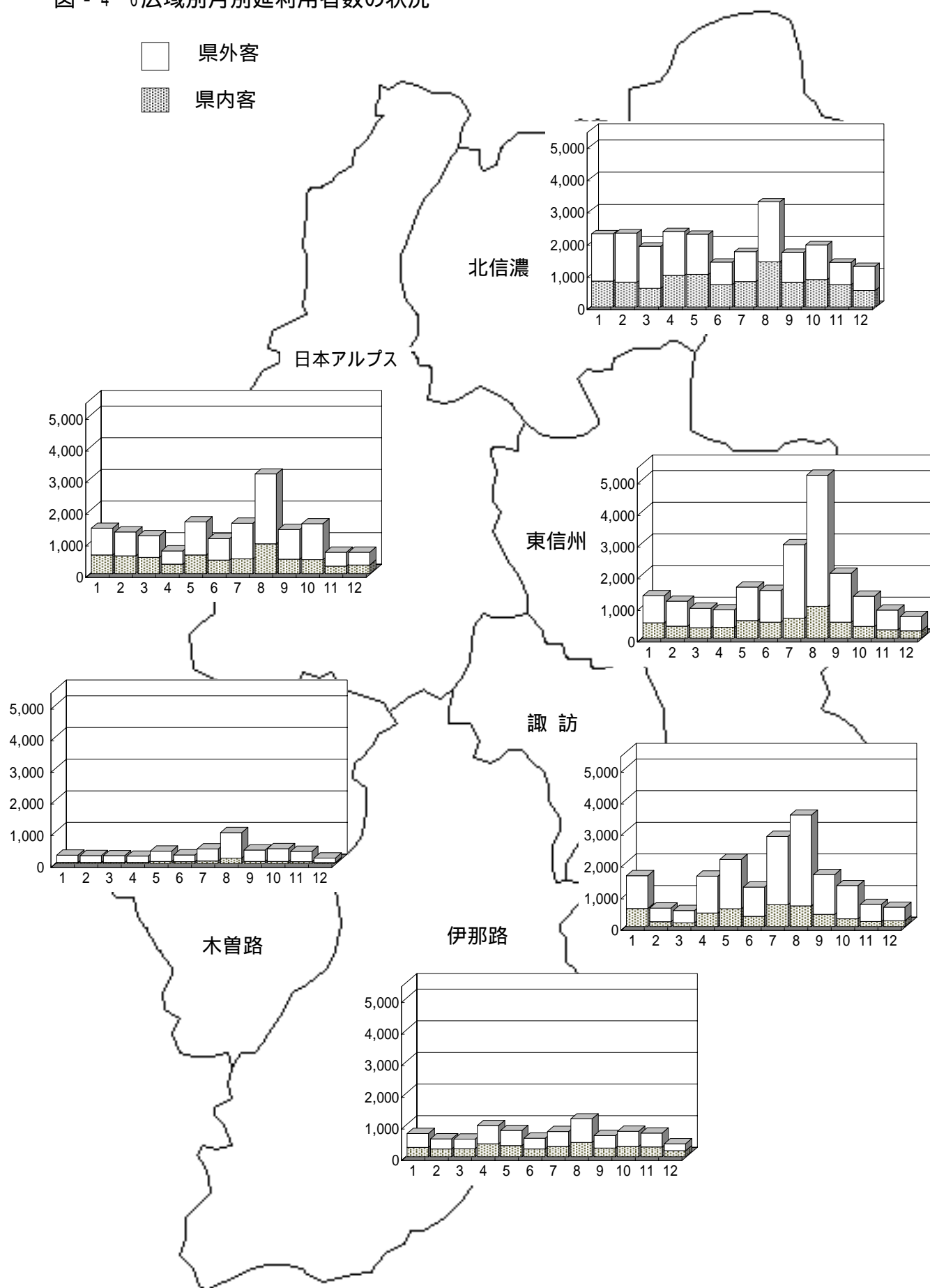
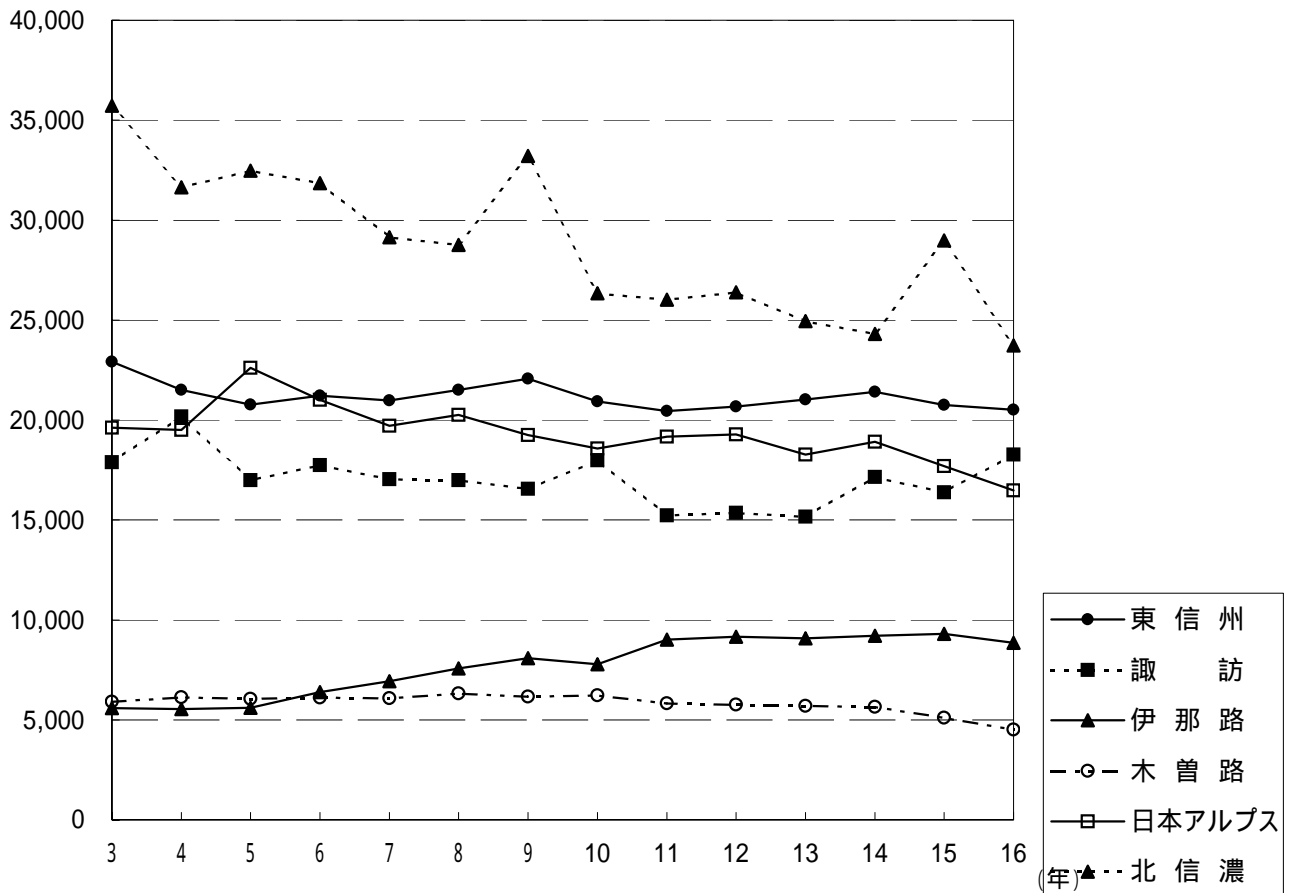

(上段:延利用者数(千人)、下段:対前年比(%))

6広域(地方事務所)別	平成3年	4年	5年	6年	7年	8年	9年	10年	11年	12年	13年	14年	15年	16年
東信州	22,918 102.0	21,502 93.8	20,764 96.6	21,218 102.2	20,976 98.9	21,513 102.6	22,066 102.6	20,921 94.8	20,452 97.8	20,669 101.1	21,028 101.7	21,416 101.8	20,748 96.9	20,519 98.9
佐久	15,634 101.6	14,627 93.6	14,046 96.0	14,599 103.9	14,793 101.3	15,405 104.1	15,722 102.1	14,872 94.6	14,510 97.6	14,566 100.4	15,015 103.1	15,128 100.8	14,726 97.3	14,675 99.7
上小	7,284 102.7	6,875 94.4	6,718 97.7	6,619 98.5	6,183 93.4	6,108 98.8	6,344 103.9	6,049 95.3	5,942 98.2	6,103 102.7	6,013 98.5	6,288 104.6	6,022 95.8	5,844 97.0
諏訪	17,889 102.2	20,171 112.8	16,991 84.2	17,735 104.4	17,045 96.1	16,995 99.7	16,552 97.4	17,977 108.6	15,221 84.7	15,361 100.9	15,167 98.7	17,149 113.1	16,380 95.5	18,263 111.5
伊那路	5,596 112.5	5,544 99.1	5,606 101.1	6,393 114.0	6,930 108.4	7,576 109.3	8,083 106.7	7,785 96.3	9,013 115.8	9,156 101.6	9,086 99.2	9,200 101.3	9,302 101.1	8,851 95.2
上伊那	2,632 101.6	2,712 103.0	2,681 98.9	2,880 107.4	2,896 100.6	3,300 114.0	3,340 101.2	3,015 90.3	4,257 141.2	4,403 103.4	4,308 97.8	4,273 99.2	4,165 97.5	4,179 100.3
下伊那	2,964 124.3	2,832 95.5	2,925 103.3	3,513 120.1	4,034 114.8	4,276 106.0	4,743 110.9	4,770 100.6	4,756 99.7	4,753 99.9	4,778 100.5	4,927 103.1	5,137 104.3	4,672 90.9
木曽路	5,904 103.9	6,130 103.8	6,054 98.8	6,124 101.2	6,087 99.4	6,328 104.0	6,170 97.5	6,226 100.9	5,826 93.6	5,766 99.0	5,695 98.8	5,657 99.3	5,109 90.3	4,521 88.5
日本アルプス	19,609 104.8	19,504 99.5	22,604 115.9	21,006 92.9	19,711 93.8	20,250 102.7	19,247 95.0	18,567 96.5	19,173 103.3	19,287 100.6	18,276 94.8	18,917 103.5	17,689 93.5	16,473 93.1
松本	10,199 103.2	10,196 100.0	13,064 128.1	10,050 76.9	9,857 98.1	10,050 102.0	9,578 95.3	9,457 98.7	10,499 111.0	10,550 100.5	9,970 94.5	10,622 106.5	9,664 91.0	8,824 91.3
北安曇	9,410 106.6	9,308 98.9	9,540 102.5	10,956 114.8	9,854 89.9	10,200 103.5	9,669 94.8	9,110 94.2	8,674 95.2	8,737 100.7	8,306 95.1	8,295 99.9	8,025 96.7	7,649 95.3
北信濃	35,725 114.8	31,644 88.6	32,470 102.6	31,843 98.1	29,149 91.5	28,758 98.7	33,209 115.5	26,347 79.3	26,023 98.8	26,386 101.4	24,944 94.5	24,307 97.4	28,986 119.2	23,730 81.9
長野県計	107,641 107.1	104,495 97.1	104,489 100.0	104,319 99.8	99,898 95.8	101,420 101.5	105,327 103.9	97,823 92.9	95,708 97.8	96,625 101.0	94,196 97.5	94,646 102.6	98,214 103.8	92,357 94.0

図 - 6 月別延利用者数の推移

(指数:平成3年 = 100)

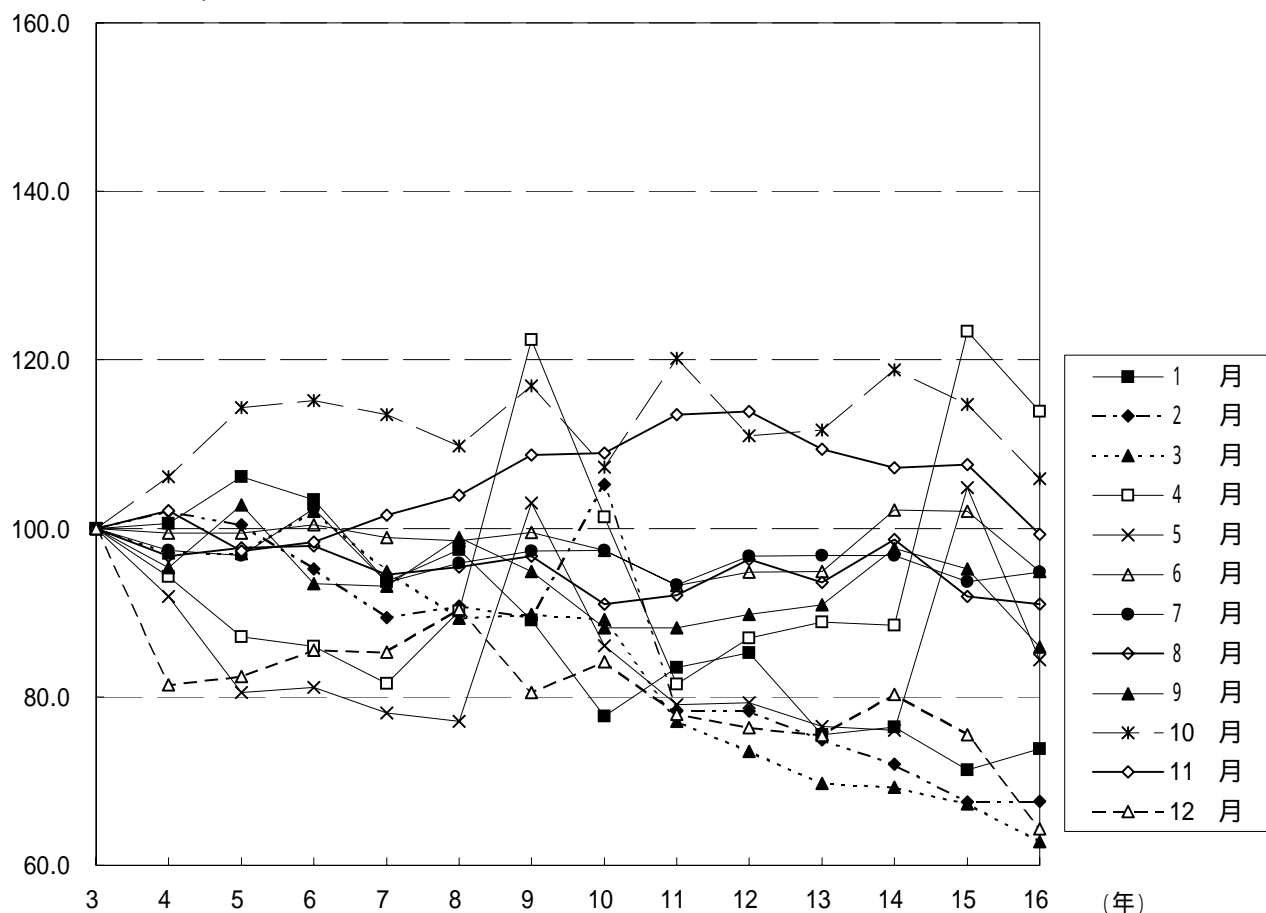

(上段:延利用者数(千人)、下段:対前年比(%))

区 分	平成3年	4年	5年	6年	7年	8年	9年	10年	11年	12年	13年	14年	15年	16年
1 月	10,359 102.2	10,421 100.6	10,986 105.4	10,710 97.5	9,702 90.6	10,101 104.1	9,225 91.3	8,054 87.3	8,647 107.4	8,821 102.0	7,822 88.7	7,911 101.1	7,390 93.4	7,650 103.5
2 月	9,133 108.9	9,315 102.0	9,166 98.4	8,699 94.9	8,164 93.8	8,294 101.6	8,166 98.5	9,606 117.6	7,147 74.4	7,151 100.1	6,845 95.7	6,577 96.1	6,166 93.8	6,178 100.2
3 月	8,498 112.3	8,254 97.1	8,243 99.9	8,667 105.1	8,061 93.0	7,592 94.2	7,630 100.5	7,580 99.3	6,554 86.5	6,245 95.3	5,925 94.9	5,893 99.5	5,722 97.1	5,333 93.2
4 月	5,937 125.6	5,596 94.3	5,172 92.4	5,107 98.7	4,845 94.9	5,353 110.5	7,264 135.7	6,012 82.8	4,837 80.5	5,163 106.7	5,276 102.2	5,254 99.6	7,325 139.4	6,761 92.3
5 月	10,476 134.5	9,629 91.9	8,429 87.5	8,493 100.8	8,185 96.4	8,075 98.7	10,788 133.6	9,023 83.6	8,284 91.8	8,311 100.3	8,016 96.5	7,966 99.4	10,976 137.8	8,842 80.6
6 月	6,437 103.1	6,400 99.4	6,398 100.0	6,465 101.0	6,369 98.5	6,339 99.5	6,403 101.0	6,271 97.9	6,000 95.7	6,101 101.7	6,109 100.1	6,578 107.7	6,568 99.8	6,106 93.0
7 月	10,942 103.6	10,661 97.4	10,588 99.3	11,196 105.7	10,247 91.5	10,489 102.4	10,649 101.5	10,655 100.1	10,213 95.9	10,581 103.6	10,590 100.1	10,592 100.0	10,249 96.8	10,368 101.2
8 月	18,957 100.2	18,323 96.7	18,523 101.1	18,556 100.2	17,909 96.5	18,076 100.9	18,325 101.4	17,251 94.1	17,454 101.2	18,251 104.6	17,738 97.2	18,704 105.4	17,416 93.1	17,254 99.1
9 月	9,182 102.7	8,746 95.3	9,438 107.9	8,580 90.9	8,549 99.6	9,080 106.2	8,711 95.9	8,100 93.0	8,098 100.0	8,249 101.9	8,348 101.2	8,959 107.3	8,743 97.6	7,885 90.2
10 月	6,982 99.8	7,410 106.1	7,977 107.7	8,041 100.8	7,922 98.5	7,663 96.7	8,162 106.5	7,495 91.8	8,395 112.0	7,750 92.3	7,796 100.6	8,293 106.4	8,008 96.6	7,391 92.3
11 月	4,819 103.4	4,920 102.1	4,691 95.3	4,742 101.1	4,896 103.2	5,007 102.3	5,239 104.6	5,246 100.1	5,470 104.3	5,487 100.3	5,270 96.0	5,168 98.1	5,183 100.3	4,785 92.3
12 月	5,919 106.9	4,820 81.4	4,878 101.2	5,063 103.8	5,049 99.7	5,351 106.0	4,765 89.0	4,982 104.6	4,609 92.5	4,516 98.0	4,463 98.8	4,751 106.5	4,468 94.0	3,804 85.1
合 計	107,641 107.1	104,495 97.1	104,489 100.0	104,319 99.8	99,898 95.8	101,420 101.5	105,327 103.9	100,275 95.2	95,708 95.4	96,626 101.0	94,198 97.5	96,646 102.6	98,214 101.6	92,357 94.0

(別表) 1 観光地利用者数及び観光消費額の年次別推移

年次	長野県全体										延利用者数				県内・県外別				日帰り・宿泊別				長野県全体				観光客一人当たりの消費額											
	利用者数				指数		対前年比		伸び率		観光地数		県内客		構成比		県外客		構成比		日帰り客		構成比		宿泊客		構成比		消費額		対前年比		伸び率		日帰り・宿泊別		観光客一人当たりの消費額	
	千人	千人	千人	千人	%	%	%	%	%	%	か所	千人	千人	%	千人	千人	%	千人	千人	%	%	千人	%	千人	%	千人	%	百万円	百万円	%	%	百万円	百万円	円	円	円	円	
	千人	千人	千人	千人	%	%	%	%	%	%	か所	千人	千人	%	千人	千人	%	千人	千人	%	%	千人	%	千人	%	千人	%	百万円	百万円	%	%	百万円	百万円	円	円	円	円	
昭和31年	14,754	100.0	-	-	-	-	-	-	-	-	-	-	-	-	-	-	-	-	-	-	-	-	-	-	-	-	-	-	-	-	-	-	-	-	-	-	-	-
32	15,188	102.9	102.9	2.9	-	-	-	-	-	-	-	-	-	-	-	-	-	-	-	-	-	-	-	-	-	-	-	-	-	-	-	-	-	-	-	-	-	-
33	16,411	111.2	108.1	8.1	-	-	-	-	-	-	-	-	-	-	-	-	-	-	-	-	-	-	-	-	-	-	-	-	-	-	-	-	-	-	-	-	-	-
34	18,409	124.8	112.2	12.2	-	-	-	-	-	-	-	-	-	-	-	-	-	-	-	-	-	-	-	-	-	-	-	-	-	-	-	-	-	-	-	-	-	-
35	19,897	134.9	108.1	8.1	-	-	-	-	-	-	-	-	-	-	-	-	-	-	-	-	-	-	-	-	-	-	-	-	-	-	-	-	-	-	-	-	-	-
36	20,351	137.9	102.3	2.3	-	-	-	-	-	-	-	-	-	-	-	-	-	-	-	-	-	-	-	-	-	-	-	-	-	-	-	-	-	-	-	-	-	-
37	24,723	167.6	121.5	21.5	-	-	-	-	-	-	-	-	-	-	-	-	-	-	-	-	-	-	-	-	-	-	-	-	-	-	-	-	-	-	-	-	-	-
38	27,048	183.3	109.4	9.4	-	-	-	-	-	-	-	-	-	-	-	-	-	-	-	-	-	-	-	-	-	-	-	-	-	-	-	-	-	-	-	-	-	-
39	31,717	215.0	117.3	17.3	189	-	-	-	-	-	-	-	-	-	-	-	-	-	-	-	-	-	-	-	-	-	-	-	-	-	-	-	-	-	-	-	-	-
40	35,329	239.5	111.4	11.4	197	13,159	37.2	22,170	62.8	20,558	58.2	14,771	41.8	28,651	253.1	130.2	30.2	10,329	18,322	811	502	1,240																
41	38,869	263.4	110.0	10.0	232	13,651	35.1	25,218	64.9	20,847	53.6	18,022	46.4	37,074	327.5	129.4	29.4	12,975	24,099	954	622	1,337																
42	46,719	316.7	120.2	20.2	252	16,299	34.9	30,420	65.1	22,349	47.8	24,370	52.2	48,360	427.1	130.4	30.4	14,001	34,359	1,035	626	1,410																
43	53,155	360.3	113.8	13.8	269	17,897	33.7	35,258	66.3	24,988	47.0	28,167	53.0	56,248	496.8	116.3	16.3	16,250	39,998	1,058	650	1,420																
44	55,949	379.2	105.3	5.3	291	19,128	34.2	36,821	65.8	28,322	50.6	27,627	49.4	62,443	551.5	111.0	11.0	20,248	42,195	1,116	715	1,527																
45	59,797	405.3	106.9	6.9	293	19,976	33.4	39,821	66.6	29,568	49.4	30,229	50.6	71,066	627.7	113.8	13.8	19,999	51,067	1,188	676	1,689																
46	65,819	446.1	110.1	10.1	292	21,500	32.7	44,319	67.3	32,868	49.9	32,951	50.1	87,343	771.4	122.9	22.9	25,727	61,616	1,327	783	1,870																
47	71,201	482.6	108.2	8.2	283	22,676	31.8	48,525	68.2	35,833	50.3	35,368	49.7	105,927	935.6	121.3	21.3	32,223	73,704	1,488	899	2,084																
48	79,236	537.0	111.3	11.3	281	25,416	32.1	53,820	67.9	40,726	51.4	38,510	48.6	131,291	1,159.6	123.9	23.9	42,362	88,929	1,657	1,040	2,309																
49	76,057	515.5	96.0	4.0	275	24,136	31.7	51,921	68.3	38,685	50.9	37,372	49.1	145,737	1,287.2	111.0	11.0	47,029	98,708	1,916	1,216	2,641																
50	74,947	508.0	98.5	1.5	275	23,165	30.9	51,782	69.1	38,998	52.0	35,949	48.0	156,053	1,378.3	107.1	7.1	52,562	103,491	2,082	1,348	2,879																
51	74,097	502.2	98.9	1.1	275	22,699	30.6	51,398	69.4	39,124	52.8	34,973	47.2	163,285	1,442.2	104.6	4.6	54,736	108,549	2,204	1,399	3,104																
52	75,628	512.6	102.1	2.1	268	22,638	29.9	52,990	70.1	39,716	52.5	35,912	47.5	184,247	1,627.3	112.8	12.8	63,738	120,509	2,436	1,605	3,356																
53	76,815	520.6	101.6	1.6	269	23,698	30.9	53,117	69.1	39,786	51.8	37,029	48.2	199,685	1,763.7	108.4	8.4	63,950	135,735	2,600	1,607	3,666																
54	80,334	544.5	104.6	4.6	238	24,023	29.9	56,311	70.1	43,257	53.8	37,077	46.2	218,285	1,928.0	109.3	9.3	77,456	140,829	2,717	1,791	3,798																
55	77,621	526.1	96.6	3.4	241	23,278	30.0	54,343	70.0	41,901	54.0	35,720	46.0	223,942	1,977.9	102.6	2.6	76,514	147,428	2,885	1,826	4,127																
56	80,751	547.3	104.0	4.0	242	23,134	28.6	57,617	71.4	42,021	52.0	38,730	48.0	248,132	2,191.6	110.8	10.8	81,033	167,099	3,073	1,928	4,314																
57	79,596	539.5	98.6	1.4	244	23,205	29.2	56,391	70.8	41,831	52.6	37,655	47.4	251,429	2,220.7	101.3	1.3	82,589	168,840	3,159	1,974	4,471																
58	80,858	548.0	101.6	1.6	246	23,484	29.0	57,374	71.0	42,163	52.1	38,695	47.9	262,864	2,321.7	104.5	4.5	85,305	177,559	3,251	2,023	4,589																
59	83,141	563.5	102.8	2.8	247	24,467	29.4	58,674	70.6	43,306	52.1	39,835	47.9	281,789	2,488.9	107.2	7.2	91,677	190,112	3,389	2,117	4,772																
60	86,320	585.1	103.8	3.8	246	25,608	29.7	60,712	70.3	46,004	53.3	40,316	46.7	296,404	2,617.9	105.2	5.2	99,863	196,541	3,434	2,171	4,875																
61	89,195	604.5	103.3	3.3	248	26,696	29.9	62,499	70.1	48,235	54.1	40,960	45.9	318,764	2,815.4	107.5	7.5	107,632	211,132	3,574	2,231	5,155																
62	88,466	599.6	99.2	0.8	250	25,879	29.3	62,587	70.7	47,768	54.0	40,698	46.0	324,699	2,867.9	101.9	1.9	110,887	213,812	3,670	2,321	5,254																
63	91,021	616.9	102.9	2.9	255	26,828	29.5	64,193	70.5	49,333	54.2	41,688	45.8	340,368	3,006.3	104.8	4.8	117,331	223,037	3,739	2,378	5,350																
平成元年	95,939	650.3	105.4	5.4	259	27,655	28.8	68,284	71.2	51,632	53.8	44,307	46.2	376,869	3,328.6	110.7	10.7	128,278	248,591	3,928	2,484	5,611																
2	100,468	681.0	104.7	4.7	260	28,957	28.8	71,511	71.2	54,144	53.9	46,324	46.1	401,669	3,547.7	106.6	6.6	141,160	260,509	3,998	2,607	5,624																
3	107,641	729.6	107.1	7.1	260	31,884	29.6	75,757	70.4	59,875	55.6	47,766	44.4	440,290	3,888.8	109.6	9.6	165,708	274,582	4,090	2,768	5,748																
4	104,495	708.2	97.1	2.9	255	30,894	29.6	73,601	70.4	58,624	56.1	45,871	43.9	429,349	3,792.2	97.5	2.5	159,779	269,570	4,109	2,725	5,877																
5	104,489	708.2	100.0	0.0	262	32,763	31.4	71,726	68.6	59,858	57.3	44,631	42.7	432,842	3,823.0	100.8	0.8	170,000	262,842	4,142	2,840	5,889																
6	104,319	707.1	99.8	0.2	269	31,705	30.4	72,614	69.6	59,338	56.9	44,981	43.1	436,983	3,859.6	101.0	1.0	170,431	266,552	4,189	2,872	5,926																
7	99,898	677.1	95.8	4.2	278	30,487	30.5	69,411	69.5	58,222	58.3	41,676	41.7	418,090	3,692.7	95.7	4.3	166,811	251,279	4,185	2,865	6,029																
8	101,420	687.4	101.5	1.5	283	31,238	30.8	70,182	69.2	58,564	57.7	42,856	42.3	424,622	3,750.4	101.6	1.6	167,034	257,588	4,187	2,852	6,011																
9	105,327	713.9	103.9	3.9	287	33,271	31.6	72,056	68.4	63,994	60.8	41,333	39.2	427,063	3,772.0	100.6	0.6	180,771	246,292	4,055	2,825	5,959																
10	100,275	679.6	95.2	4.8	292	30,720	31.4	67,103	68.6	60,518	61.9	37,305	38.1	456,516	4,032.1	106.9	6.9	168,034	221,182	4,553	2,777	5,929																
11	95,708	648.7	95.4	4.6	294	30,239	31.6	65,469	68.4	59,624	62.3	36,084	37.7	377,242	3,331.9	98.6	17.4	165,222	212,020	3,942	2,771	5,876																
12	96,625	654.9	101.0	1.0	295	31,294	32.4	65,331	67.6	61,437	63.6	35,188	36.4	375,199	3,313.9	99.5	0.5	169,726	205,473	3,883	2,763	5,839																
13	94,196	638.4	97.5	2.5	296	30,959	32.9	63,238	67.1	60,6																												

(注) 平成10年の数値のうち、斜体で示した数値については、長野オリンピック・パラリンピックの数値を含めて算出されている。

2 6 広域別、季節別(四半期別)、県内・県外別、日帰り・宿泊別利用者数及び観光消費額

(単位:千人、百万円、%)

区 分	1～3月(第1四半期)			4～6月(第2四半期)			7～9月(第3四半期)			10～12月(第4四半期)			計		日帰り客		延宿泊客		合 計		
	県内	県外	計	県内	県外	計	県内	県外	計	県内	県外	計	県内	県外	観光客数	消費額	観光客数	消費額	観光客数	消費額	
東信州	16 年	1,186	2,263	3,449	1,400	2,619	4,019	2,141	8,015	10,156	862	2,033	2,895	5,589	14,930	12,569	31,853	7,950	37,348	20,519	69,201
	15 年	1,181	2,340	3,521	1,438	2,652	4,090	2,159	7,776	9,935	934	2,268	3,202	5,712	15,036	12,735	32,260	8,013	37,753	20,748	70,013
	16/15比	100.4	96.7	98.0	97.4	98.8	98.3	99.2	103.1	102.2	92.3	89.6	90.4	97.8	99.3	98.7	98.7	99.2	98.9	98.9	98.8
	14 年	1,146	2,327	3,473	1,468	2,787	4,255	2,301	8,374	10,675	899	2,116	3,015	5,814	15,604	12,769	32,861	8,648	39,345	21,417	72,206
諏訪	16 年	844	1,849	2,693	1,319	3,640	4,959	1,728	6,282	8,010	588	2,013	2,601	4,479	13,784	14,571	29,707	3,692	19,167	18,263	48,874
	15 年	707	1,644	2,351	830	2,415	3,245	1,723	6,330	8,053	615	2,116	2,731	3,875	12,505	12,613	26,948	3,767	19,530	16,380	46,478
	16/15比	119.4	112.5	114.5	158.9	150.7	152.8	100.3	99.2	99.5	95.6	95.1	95.2	115.6	110.2	115.5	110.2	98.0	98.1	111.5	105.2
	14 年	845	1,870	2,715	853	2,494	3,347	1,862	6,526	8,388	602	2,097	2,699	4,162	12,987	13,223	27,421	3,927	20,257	17,150	47,678
伊那路	16 年	788	1,056	1,844	998	1,393	2,391	1,040	1,618	2,658	813	1,145	1,958	3,639	5,212	7,080	13,327	1,771	10,579	8,851	23,906
	15 年	830	953	1,783	1,119	1,595	2,714	1,130	1,621	2,751	890	1,164	2,054	3,969	5,333	7,520	13,675	1,782	10,927	9,302	24,602
	16/15比	94.9	110.8	103.4	89.2	87.3	88.1	92.0	99.8	96.6	91.3	98.4	95.3	97.7	97.7	94.7	97.5	99.4	96.8	95.2	97.2
	14 年	764	1,011	1,775	1,079	1,330	2,409	1,219	1,725	2,944	906	1,164	2,070	3,968	5,230	7,383	14,377	1,817	11,134	9,200	25,511
木曽路	16 年	106	651	757	158	727	885	320	1,541	1,861	150	868	1,018	734	3,787	3,773	8,855	748	4,378	4,521	13,233
	15 年	137	781	918	174	849	1,023	358	1,755	2,113	147	908	1,055	816	4,293	4,249	10,673	860	5,164	5,109	15,837
	16/15比	77.4	83.4	82.5	90.8	85.6	86.5	89.4	87.8	88.1	102.0	95.6	96.5	90.0	88.2	88.8	83.0	87.0	84.8	88.5	83.6
	14 年	143	856	999	186	896	1,082	398	1,983	2,381	165	1,032	1,197	892	4,767	4,708	11,981	949	5,691	5,657	17,672
日本アルプス	16 年	1,671	2,281	3,952	1,322	2,134	3,456	1,868	4,269	6,137	951	1,977	2,928	5,812	10,661	9,987	35,595	6,486	41,797	16,473	77,392
	15 年	1,638	2,333	3,971	1,227	2,230	3,457	1,964	4,741	6,705	1,127	2,429	3,556	5,956	11,733	10,907	39,964	6,782	44,188	17,689	84,152
	16/15比	102.0	97.8	99.5	107.7	95.7	100.0	95.1	90.0	91.5	84.4	81.4	82.3	97.6	90.9	91.6	89.1	95.6	94.6	93.1	92.0
	14 年	1,720	2,487	4,207	1,302	2,363	3,665	1,981	4,916	6,897	1,233	2,915	4,148	6,236	12,681	11,591	44,215	7,326	48,796	18,917	93,011
北信濃	16 年	2,159	4,307	6,466	2,693	3,306	5,999	2,971	3,714	6,685	2,061	2,519	4,580	9,884	13,846	13,862	43,173	9,868	65,546	23,730	108,719
	15 年	2,205	4,530	6,735	4,480	5,859	10,339	3,047	3,804	6,851	2,337	2,724	5,061	12,069	16,917	17,436	53,855	11,550	76,108	28,986	129,963
	16/15比	97.9	95.1	96.0	60.7	56.4	58.0	97.5	97.6	97.6	88.2	92.5	90.5	81.9	81.8	79.5	80.2	85.4	86.1	81.9	83.7
	14 年	2,391	4,821	7,212	2,364	2,677	5,041	3,124	3,845	6,969	2,350	2,735	5,085	10,229	14,078	13,529	42,146	10,778	71,109	24,307	113,255
計	16 年	6,754	12,407	19,161	7,890	13,819	21,709	10,068	25,439	35,507	5,425	10,555	15,980	30,137	62,220	61,842	162,510	30,515	178,815	92,357	341,325
	15 年	6,698	12,581	19,279	9,268	15,600	24,868	10,381	26,027	36,408	6,050	11,609	17,659	32,397	65,817	65,460	177,375	32,754	193,670	98,214	371,045
	16/15比	100.8	98.6	99.4	85.7	88.6	87.3	97.0	97.7	97.5	89.7	90.9	90.5	93.0	94.5	94.5	91.6	93.2	92.3	94.0	92.0
	14 年	7,009	13,372	20,381	7,252	12,547	19,799	10,885	27,369	38,254	6,155	12,059	18,214	31,307	65,347	63,203	173,001	33,445	196,332	96,648	369,333

3 6 広域別、月別延利用者数

(単位:千人、%)

6 広域別	区 分	1 月	2 月	3 月	4 月	5 月	6 月	7 月	8 月	9 月	10 月	11 月	12 月	計
東 信 州	16 年	1,341	1,165	943	894	1,614	1,509	2,955	5,149	2,053	1,324	888	684	20,519
	16年構成比	6.5	5.7	4.6	4.4	7.9	7.4	14.4	25.2	10.0	6.5	4.3	3.3	100.2
	15 年	1,328	1,180	1,012	865	1,602	1,623	2,701	4,909	2,326	1,456	1,014	732	20,748
	16/15 比	101.0	98.7	93.2	103.4	100.7	93.0	109.4	104.9	88.3	90.9	87.6	93.4	98.9
	14 年	1,301	1,206	964	947	1,680	1,628	2,843	5,435	2,397	1,373	906	736	21,416
諏 訪	16 年	1,605	584	503	1,592	2,120	1,246	2,846	3,523	1,643	1,293	700	608	18,263
	16年構成比	8.8	3.2	2.8	8.7	11.6	6.8	15.6	19.4	9.0	7.1	3.8	3.3	100.1
	15 年	1,260	570	520	620	1,326	1,300	2,812	3,518	1,724	1,385	711	634	16,380
	16/15 比	127.4	102.5	96.7	256.8	159.9	95.8	101.2	100.1	95.3	93.4	98.5	95.9	111.5
	14 年	1,515	638	562	668	1,390	1,289	2,871	3,757	1,760	1,390	688	622	17,150
伊 那 路	16 年	729	562	553	978	828	585	791	1,191	675	806	748	405	8,851
	16年構成比	8.2	6.3	6.2	11.1	9.4	6.6	8.9	13.5	7.6	9.1	8.5	4.5	99.9
	15 年	699	522	563	1,092	1,014	607	788	1,225	738	872	768	414	9,302
	16/15 比	104.3	107.7	98.2	89.6	81.7	96.4	100.4	97.2	91.5	92.4	97.4	97.8	95.2
	14 年	702	518	556	953	845	612	820	1,373	751	882	770	419	9,201
木 曽 路	16 年	264	249	244	229	386	270	462	975	424	465	381	172	4,521
	16年構成比	5.8	5.5	5.4	5.1	8.5	6.0	10.2	21.7	9.4	10.3	8.3	3.8	100.0
	15 年	296	285	336	261	433	329	523	1,104	486	507	348	201	5,109
	16/15 比	89.2	87.4	72.6	87.7	89.1	82.1	88.3	88.3	87.2	91.7	109.5	85.6	88.5
	14 年	306	325	368	293	462	327	578	1,271	532	572	368	257	5,659
日本アルプス	16 年	1,434	1,319	1,199	720	1,635	1,102	1,591	3,150	1,396	1,575	679	673	16,473
	16年構成比	8.7	8.0	7.3	4.4	9.9	6.7	9.6	19.1	8.5	9.6	4.1	4.1	100.0
	15 年	1,453	1,259	1,260	705	1,554	1,199	1,669	3,342	1,692	1,838	795	923	17,689
	16/15 比	98.7	104.8	95.2	102.1	105.2	91.9	95.3	94.3	82.5	85.7	85.4	72.9	93.1
	14 年	1,530	1,396	1,282	783	1,644	1,238	1,695	3,497	1,706	2,115	940	1,093	18,919
北 信 濃	16 年	2,277	2,299	1,891	2,348	2,259	1,394	1,723	3,266	1,694	1,928	1,389	1,262	23,730
	16年構成比	9.6	9.7	8.0	9.9	9.5	5.9	7.3	13.7	7.1	8.1	5.9	5.3	100.0
	15 年	2,354	2,350	2,031	3,782	5,047	1,510	1,756	3,318	1,777	1,950	1,547	1,564	28,986
	16/15 比	96.7	97.8	93.1	62.1	44.8	92.3	98.1	98.4	95.3	98.9	89.8	80.7	81.9
	14 年	2,557	2,495	2,160	1,610	1,945	1,485	1,785	3,371	1,813	1,963	1,497	1,624	24,305
長 野 県 計	16 年	7,650	6,178	5,333	6,761	8,842	6,106	10,368	17,254	7,885	7,391	4,785	3,804	92,357
	16年構成比	8.3	6.7	5.8	7.3	9.6	6.6	11.2	18.7	8.5	8.0	5.2	4.1	100.0
	15 年	7,390	6,166	5,722	7,325	10,976	6,568	10,249	17,416	8,743	8,008	5,183	4,468	98,214
	16/15 比	103.5	100.2	93.2	92.3	80.6	93.0	101.2	99.1	90.2	92.3	92.3	85.1	94.0
	14 年	7,911	6,578	5,892	5,254	7,966	6,579	10,592	18,704	8,959	8,295	5,169	4,751	96,650

4 6 広域別、観光地類型別利用者数及び観光消費額

(単位: 千円、千人、百万円、%)

地方事務所別	区分	山 岳			高原・湖沼			温 泉			名所・旧跡			計		
		観光 地数	延利用者数	観光消費額	観光 地数	延利用者数	観光消費額	観光 地数	延利用者数	観光消費額	観光 地数	延利用者数	観光消費額	観光 地数	延利用者数	観光消費額
東 信 州	16 年	5	157	470	22	14,756	53,186	8	1,695	7,336	16	3,911	8,209	51	20,519	69,201
	15 年	5	166	509	22	14,783	53,035	8	1,842	7,939	16	3,957	8,530	51	20,748	70,013
	16 / 15 比		94.6	92.3		99.8	100.3		92.0	92.4		98.8	96.2		98.9	98.8
	14 年	5	178	521	22	15,621	55,343	8	1,857	8,003	16	3,761	8,339	51	21,417	72,206
諏 訪	16 年	2	552	1,787	10	9,104	25,693	3	5,526	19,132	3	3,081	2,262	18	18,263	48,874
	15 年	2	573	1,878	10	9,291	26,257	3	5,081	16,939	3	1,435	1,404	18	16,380	46,478
	16 / 15 比		96.3	95.2		98.0	97.9		108.8	112.9		214.7	161.1		111.5	105.2
	14 年	2	631	2,114	10	9,870	27,252	3	5,036	16,820	3	1,612	1,492	18	17,149	47,678
伊 那 路	16 年	7	495	2,193	39	3,631	10,071	12	2,706	8,590	17	2,019	3,052	75	8,851	23,906
	15 年	7	528	2,416	39	3,631	10,353	11	2,677	8,438	18	2,465	3,395	75	9,301	24,602
	16 / 15 比		93.8	90.8		100.0	97.3		101.1	101.8		81.9	89.9		95.2	97.2
	14 年	7	557	2,572	39	3,783	11,410	11	2,656	8,032	17	2,204	3,497	74	9,200	25,511
木 曽 路	16 年	4	216	1,738	16	1,925	6,126	2	95	531	10	2,285	4,838	32	4,521	13,233
	15 年	4	340	2,723	16	2,080	6,799	2	109	616	10	2,580	5,699	32	5,109	15,837
	16 / 15 比		63.5	63.8		92.5	90.1		87.2	86.2		88.6	84.9		88.5	83.6
	14 年	4	391	3,071	16	2,283	7,678	2	114	653	10	2,868	6,269	32	5,656	17,671
日本アルプス	16 年	6	2,919	17,301	22	6,871	32,262	12	3,173	18,079	16	3,510	9,750	56	16,473	77,392
	15 年	6	3,380	19,598	22	7,415	36,027	12	3,266	18,397	16	3,629	10,130	56	17,690	84,152
	16 / 15 比		86.4	88.3		92.7	89.5		97.2	98.3		96.7	96.2		93.1	92.0
	14 年	6	3,252	22,592	22	8,166	40,869	12	3,283	18,990	16	4,217	10,561	56	18,918	93,012
北 信 濃	16 年	2	15	30	26	9,477	48,905	13	4,629	26,355	23	9,609	33,429	64	23,730	108,719
	15 年	2	16	35	26	9,973	50,039	13	4,887	28,877	22	14,110	51,012	63	28,986	129,963
	16 / 15 比		93.8	85.7		95.0	97.7		94.7	91.3		68.1	65.5		81.9	83.7
	14 年	2	15	32	26	10,395	52,691	13	4,836	28,420	22	9,060	32,112	63	24,306	113,255
合 計	16 年	26	4,354	23,519	135	45,764	176,243	50	17,824	80,023	85	24,415	61,540	296	92,357	341,325
	15 年	26	5,003	27,159	135	47,173	182,510	49	17,862	81,206	85	28,176	80,170	295	98,214	371,045
	16 / 15 比		87.0	86.6		97.0	96.6		99.8	98.5		86.7	76.8		94.0	92.0
	14 年	26	5,024	30,902	135	50,118	195,243	49	17,782	80,918	84	23,722	62,270	294	96,646	369,333

5 地方事務所別、季節別(四半期別)、県内・県外別、日帰り・宿泊別利用者数及び観光消費額

(単位:千人、百万円、%)

区 分	1～3月(第1四半期)			4～6月(第2四半期)			7～9月(第3四半期)			10～12月(第4四半期)			計		日帰り客		延宿泊客		合 計	
	県内	県外	計	県内	県外	計	県内	県外	計	県内	県外	計	県内	県外	観光客数	消費額	観光客数	消費額	観光客数	消費額
佐久	646	1,542	2,188	867	2,050	2,917	1,376	6,236	7,612	493	1,485	1,958	3,382	11,293	8,712	26,143	5,963	25,602	14,675	51,745
久	647	1,560	2,207	905	2,039	2,944	1,387	5,985	7,372	549	1,654	2,203	3,488	11,238	8,855	26,206	5,871	24,883	14,726	51,089
対前年比	99.8	98.8	99.1	95.8	100.5	99.1	99.2	104.2	103.3	89.8	88.6	88.9	97.0	100.5	98.4	99.8	101.6	102.9	99.7	101.3
上小	541	720	1,261	532	570	1,102	766	1,778	2,544	369	588	937	2,208	3,636	3,857	5,710	1,987	11,746	5,844	17,456
15年	534	780	1,314	533	613	1,146	772	1,791	2,563	385	614	999	2,224	3,798	3,880	6,054	2,142	12,870	6,022	18,924
対前年比	101.3	92.3	96.0	99.8	93.0	96.2	99.2	99.3	99.3	95.8	92.5	93.8	99.3	95.7	99.4	94.3	92.8	91.3	97.0	92.2
諏訪	844	1,849	2,693	1,319	3,640	4,959	1,728	6,282	8,010	588	2,013	2,601	4,479	13,784	14,571	29,707	3,692	19,167	18,263	48,874
15年	707	1,644	2,351	830	2,415	3,245	1,723	6,330	8,053	615	2,116	2,731	3,875	12,505	12,613	26,948	3,767	19,530	16,380	46,478
対前年比	119.4	112.5	114.5	158.9	150.7	152.8	100.3	99.2	99.5	95.6	95.1	95.2	115.6	110.2	115.5	110.2	98.0	98.1	111.5	105.2
上伊那	497	339	836	624	619	1,243	640	657	1,297	463	340	803	2,224	1,955	3,412	6,077	767	4,347	4,179	10,424
15年	449	290	739	621	602	1,223	677	679	1,356	474	373	847	2,221	1,944	3,359	5,973	806	4,523	4,165	10,496
対前年比	110.7	116.9	113.1	100.5	102.8	101.6	94.5	96.8	95.6	97.7	91.2	94.8	100.1	100.6	101.6	101.7	95.2	96.1	100.3	99.3
下伊那	291	718	1,009	376	775	1,151	399	963	1,362	346	804	1,150	1,412	3,260	3,666	7,251	1,006	6,231	4,672	13,482
15年	381	663	1,044	498	993	1,491	453	942	1,395	416	791	1,207	1,748	3,389	4,161	7,702	976	6,404	5,137	14,106
対前年比	76.4	108.3	96.6	75.5	78.0	77.2	88.1	102.2	97.6	83.2	101.6	95.3	80.8	96.2	88.1	94.1	103.1	97.3	90.9	95.6
木曽	106	651	757	158	727	885	320	1,541	1,861	150	888	1,018	734	3,787	3,773	8,855	748	4,378	4,521	13,233
15年	137	781	918	174	849	1,023	338	1,755	2,113	147	908	1,055	816	4,293	4,249	10,673	860	5,164	5,109	15,837
対前年比	77.4	83.4	82.5	90.8	85.6	86.5	89.4	87.8	88.1	102.0	95.6	96.5	90.0	88.2	88.8	83.0	87.0	84.8	88.5	83.6
松本	556	721	1,277	756	1,395	2,151	1,052	2,534	3,586	547	1,263	1,810	2,911	5,913	6,111	21,002	2,713	19,568	8,824	40,570
15年	514	725	1,239	660	1,503	2,163	1,135	2,987	4,122	594	1,546	2,140	2,903	6,761	6,844	23,911	2,820	20,031	9,664	43,942
対前年比	108.2	99.4	103.1	114.5	92.8	99.4	92.7	84.8	87.0	92.1	81.7	84.6	100.3	100.3	89.3	87.8	96.2	97.7	91.3	92.3
北安曇	1,114	1,560	2,674	566	739	1,305	817	1,735	2,552	404	714	1,118	2,901	4,748	3,877	14,593	3,772	22,229	7,649	36,822
15年	1,124	1,608	2,732	567	727	1,294	829	1,754	2,583	533	883	1,416	3,053	4,972	4,063	16,053	3,962	24,157	8,025	40,210
対前年比	99.1	97.0	97.9	99.8	101.7	100.9	98.6	98.9	98.8	75.8	80.9	79.0	95.0	95.5	95.4	90.9	95.2	92.0	95.3	91.6
長野	1,316	1,246	2,562	2,160	2,581	4,741	2,310	2,021	4,331	1,592	1,488	3,080	7,378	7,336	11,130	35,682	3,584	25,505	14,714	61,187
15年	1,389	1,278	2,667	4,001	5,116	9,117	2,408	2,108	4,516	1,818	1,546	3,364	9,616	10,048	14,701	46,216	4,963	34,635	19,664	80,851
対前年比	94.7	97.5	96.1	54.0	50.4	52.0	95.9	95.9	95.9	87.6	96.2	91.6	76.7	73.0	75.7	77.2	72.2	73.6	74.8	75.7
北信	843	3,061	3,904	532	723	1,255	660	1,692	2,352	473	1,032	1,505	2,508	6,508	2,733	7,490	6,283	40,042	9,016	47,532
15年	816	3,252	4,068	479	743	1,222	639	1,696	2,335	519	1,178	1,697	2,453	6,869	2,735	7,639	6,587	41,473	9,322	49,112
対前年比	103.3	94.1	96.0	111.1	97.3	102.7	103.3	99.8	100.7	91.1	87.6	88.7	102.2	94.7	99.9	98.0	95.4	96.5	96.7	96.8
計	6,754	12,407	19,161	7,890	13,819	21,709	10,088	25,439	35,507	5,425	10,555	15,980	30,137	62,220	61,842	162,510	30,515	178,815	92,357	341,325
15年	6,698	12,581	19,279	9,268	15,600	24,868	10,381	26,027	36,408	6,050	11,609	17,659	32,397	65,817	65,460	177,375	32,754	193,670	98,214	371,045
対前年比	100.8	98.6	99.4	85.1	88.6	87.3	97.0	97.7	97.5	89.7	90.9	90.5	93.0	94.5	94.5	91.6	93.2	92.3	94.0	92.0

6 地方事務所別、月別延利用者数

(単位:千人、%)

地方事務所別	区 分	1 月	2 月	3 月	4 月	5 月	6 月	7 月	8 月	9 月	10 月	11 月	12 月	計
佐 久	16年	839	759	590	638	1,176	1,083	2,110	3,953	1,549	927	579	452	14,675
	16年構成比	5.7	5.2	4.0	4.5	8.0	7.4	14.4	26.9	10.6	6.3	4.0	3.2	100.2
	15年	823	761	623	609	1,129	1,206	1,864	3,722	1,786	1,044	698	461	14,726
	対前年比	101.9	99.7	94.7	108.0	104.2	89.8	113.2	106.2	86.7	88.8	83.0	98.0	99.7
	16年	502	407	353	236	438	427	845	1,196	503	396	309	232	5,844
上 小	16年構成比	8.6	7.0	6.0	4.0	7.5	7.3	14.5	20.5	8.6	6.8	5.3	4.0	100.1
	15年	505	419	389	256	473	417	837	1,187	540	412	316	271	6,022
	対前年比	99.4	97.1	90.7	92.2	92.6	102.4	101.0	100.8	93.1	96.1	97.8	85.6	97.0
	16年	1,605	584	503	1,592	2,120	1,246	2,846	3,523	1,643	1,293	700	608	18,263
	16年構成比	8.8	3.2	2.8	8.7	11.6	6.8	15.6	19.3	9.0	7.1	10.2	3.9	100.2
諏 訪	15年	1,260	570	520	620	1,326	1,300	2,812	3,518	1,724	1,385	711	634	16,380
	対前年比	127.4	102.5	96.7	256.8	159.9	95.8	101.2	100.1	95.3	93.4	98.5	95.9	111.5
	16年	359	243	234	622	354	267	406	568	321	363	269	173	4,179
	16年構成比	8.6	5.8	5.6	14.9	6.4	7.7	9.7	13.6	7.4	8.7	6.4	4.2	100.1
	15年	317	202	222	596	350	276	403	585	368	400	273	173	4,165
上 伊 那	対前年比	113.2	120.3	105.4	104.4	101.1	96.7	100.7	97.1	87.2	90.8	98.5	100.0	100.3
	16年	370	319	320	360	473	318	336	625	350	442	478	231	4,672
	16年構成比	7.9	6.8	6.8	7.7	10.1	6.8	8.3	13.4	7.5	9.5	10.2	4.9	99.9
	15年	382	320	341	496	664	331	385	640	370	472	495	241	5,137
	対前年比	96.9	99.7	93.8	72.6	71.2	96.1	100.3	97.7	96.6	93.6	96.6	95.9	90.9
木 曽	16年	264	249	244	229	386	270	462	975	424	465	381	172	4,521
	16年構成比	5.8	5.5	5.4	5.1	8.5	6.0	10.2	21.6	9.4	10.3	8.4	3.8	100.0
	15年	296	285	336	261	433	329	523	1,104	486	507	348	201	5,109
	対前年比	89.2	87.4	72.6	87.7	89.1	82.1	88.3	97.1	87.2	91.7	109.5	85.6	88.5
	16年	413	359	505	441	957	752	978	1,711	898	996	495	319	8,824
松 本	16年構成比	4.7	4.1	5.7	5.0	10.8	8.5	11.1	19.4	10.2	11.3	5.6	3.6	100.0
	15年	395	331	514	433	915	815	1,082	1,915	1,124	1,213	582	345	9,664
	対前年比	104.6	108.5	98.2	101.8	104.6	92.3	90.4	89.3	79.9	82.1	85.1	92.5	91.3
	16年	1,021	960	693	279	678	350	613	1,439	499	579	184	354	7,649
	16年構成比	13.3	12.6	9.1	3.6	8.9	4.6	8.0	18.8	6.5	7.6	2.4	4.6	100.0
北 安 曇	15年	1,058	928	746	272	639	384	587	1,427	568	625	213	578	8,025
	対前年比	96.5	103.4	92.9	102.6	106.1	91.1	104.4	100.8	87.9	92.6	86.4	61.2	95.3
	16年	1,060	815	687	2,039	1,729	973	1,177	1,958	1,197	1,413	1,073	593	14,714
	16年構成比	7.2	5.5	4.7	13.9	11.8	6.6	8.0	13.3	8.1	9.6	7.3	4.0	100.0
	15年	1,084	840	743	3,425	4,538	1,155	1,201	2,045	1,270	1,406	1,220	737	19,664
長 野	対前年比	97.8	97.0	92.5	59.5	38.1	84.2	98.0	95.7	94.3	100.5	88.0	80.5	74.8
	16年	1,217	1,483	1,204	305	531	420	546	1,308	498	517	317	670	9,016
	16年構成比	13.5	16.4	13.4	3.4	5.9	4.7	6.1	14.5	5.5	5.7	3.6	7.5	100.2
	15年	1,270	1,510	1,288	357	509	355	555	1,273	507	544	327	827	9,322
	対前年比	95.8	98.2	93.5	85.4	104.3	118.3	98.4	102.7	98.2	95.0	96.9	81.0	96.7
長野県計	16年	7,650	6,178	5,333	6,761	8,842	6,106	10,369	17,256	7,882	7,391	4,785	3,804	92,357
	16年構成比	8.3	6.7	5.8	7.3	9.6	6.6	11.2	18.7	8.5	8.0	5.2	4.1	100.0
	15年	7,390	6,166	5,722	7,325	10,976	6,568	10,249	17,416	8,743	8,008	5,183	4,468	98,214
	対前年比	103.5	100.2	93.2	92.3	80.6	93.0	101.2	99.1	90.2	92.3	92.3	85.1	94.0

7 地方事務所別、観光地類型別利用者数及び観光消費額

(単位: 千所、千人、百万円、%)

地方事務所別	区分	山 岳			高原・湖沼			温 泉			名所・旧跡			合 計		
		観光 地数	延利用者数	観光消費額	観光 地数	延利用者数	観光消費額	観光 地数	延利用者数	観光消費額	観光 地数	延利用者数	観光消費額	観光 地数	延利用者数	観光消費額
佐 久	16 年	5	157	470	16	11,831	42,655	3	249	1,281	10	2,438	7,339	34	14,675	51,745
	15 年	5	166	509	16	11,758	41,438	3	261	1,344	11	2,541	7,798	35	14,726	51,089
	対前年比		94.6	92.3		100.6	102.9		95.4	95.3		95.9	94.1		99.7	101.3
上 小	16 年	0	0	0	6	2,925	10,531	5	1,446	6,055	6	1,473	870	17	5,844	17,456
	15 年	0	0	0	6	3,025	11,597	5	1,581	6,595	5	1,416	732	16	6,022	18,924
	対前年比		-	-		96.7	90.8		91.5	91.8		104.0	118.9		97.0	92.2
諏 訪	16 年	2	551	1,787	10	9,104	25,693	3	5,526	19,132	3	3,082	2,262	18	18,263	48,874
	15 年	2	573	1,878	10	9,291	26,257	3	5,081	16,939	3	1,435	1,404	18	16,380	46,478
	対前年比		96.2	95.2		98.0	97.9		108.8	112.9		214.8	161.1		111.5	105.2
上 伊 那	16 年	5	468	2,046	16	2,148	6,306	4	587	836	6	976	1,236	31	4,179	10,424
	15 年	5	495	2,259	16	2,103	6,228	4	581	848	6	986	1,161	31	4,165	10,496
	対前年比		94.5	90.6		102.1	101.3		101.0	98.6		99.0	106.5		100.3	99.3
下 伊 那	16 年	2	28	147	23	1,483	3,766	8	2,119	7,754	11	1,042	1,815	44	4,672	13,482
	15 年	2	33	157	23	1,528	4,125	7	2,096	7,590	12	1,480	2,234	44	5,137	14,106
	対前年比		84.8	93.6		97.1	91.3		101.1	102.2		70.4	81.2		90.9	95.6
木 曽	16 年	4	216	1,738	16	1,925	6,126	2	95	531	10	2,285	4,838	32	4,521	13,233
	15 年	4	340	2,723	16	2,080	6,799	2	109	616	10	2,580	5,699	32	5,109	15,837
	対前年比		63.5	63.8		92.5	90.1		87.2	86.2		88.6	84.9		88.5	83.6
松 本	16 年	3	1,676	10,067	14	2,190	7,743	8	2,385	14,258	12	2,573	8,502	37	8,824	40,570
	15 年	3	2,064	11,941	14	2,487	8,792	8	2,437	14,372	12	2,676	8,837	37	9,664	43,942
	対前年比		81.2	84.3		88.1	88.1		97.9	99.2		96.2	96.2		91.3	92.3
北 安 曇	16 年	3	1,243	7,234	8	4,681	24,519	4	788	3,821	4	937	1,248	19	7,649	36,822
	15 年	3	1,316	7,657	8	4,928	27,235	4	829	4,025	4	952	1,293	19	8,025	40,210
	対前年比		94.5	94.5		95.0	90.0		95.1	94.9		98.4	96.5		95.3	91.6
長 野	16 年	0	0	0	13	3,679	16,634	7	1,973	12,220	18	9,062	32,333	38	14,714	61,187
	15 年	0	0	0	13	3,833	16,937	7	2,055	13,617	18	13,776	50,297	38	19,664	80,851
	対前年比		-	-		96.0	98.2		96.0	89.7		65.8	64.3		74.8	75.7
北 信	16 年	2	15	30	13	5,798	32,271	6	2,656	14,135	5	547	1,096	26	9,016	47,532
	15 年	2	16	35	13	6,140	33,102	6	2,832	15,260	4	334	715	25	9,322	49,112
	対前年比		93.8	85.7		94.4	97.5		93.8	92.6		163.8	153.3		96.7	96.8
合 計	16 年	26	4,354	23,519	135	45,764	176,244	50	17,824	80,023	85	24,415	61,539	296	92,357	341,325
	15 年	26	5,003	27,159	135	47,173	182,510	49	17,862	81,206	85	28,176	80,170	295	98,214	371,045
	対前年比		87.0	86.6		97.0	96.6		99.8	98.5		86.7	76.8		94.0	92.0

6 広域別（地方事務所別）統計資料（概要編）

（単位：百人、％、千円）

市町村名	観 光 地	年	利用者延数		県内県外別		日帰り・宿泊別		月 別												観光消費額計	類 型	
			合 計	増減・16/15比	県 内	県 外	日帰り客	延泊客	1 月	2 月	3 月	4 月	5 月	6 月	7 月	8 月	9 月	10 月	11 月	12 月			
小 諸 市	浅 間 山	16	241	19	81	160	163	78	7	5	7	7	12	68	28	56	45	7	2	2	2	85,350	1
"	高 峰 原	15	260	92.7	87	173	150	110	5	7	4	4	8	25	18	54	55	38	23	15	8	99,000	2
"	懐 古 園	16	5,358	342	1,786	3,572	4,794	564	258	215	180	297	343	1,075	869	927	825	534	189	288	502	2,138,700	2
"	"	15	5,700	94.0	1,901	3,799	5,080	620	249	220	211	224	337	1,327	1,327	464	825	534	189	596	524	2,270,100	4
"	布 引 観 音 山	16	6,778	456	2,259	4,519	5,026	1,752	55	65	136	1,239	1,378	452	508	1,418	495	426	514	92	92	2,619,400	4
"	"	15	7,234	93.7	2,412	4,822	5,358	1,876	70	48	140	1,004	1,532	615	665	1,414	557	592	548	49	49	2,772,080	4
"	菱 野 薬 師 温 泉	16	3,423	51	1,140	2,283	3,143	280	341	318	310	283	337	337	231	263	359	255	271	248	207	1,013,400	4
"	"	15	3,372	101.5	1,124	2,248	3,062	310	276	265	318	287	319	251	240	372	263	279	288	214	214	1,011,300	4
"	飯 綱 山 公 園	16	699	88	233	466	153	546	57	56	68	52	57	42	55	85	45	45	61	53	68	492,050	3
"	"	15	787	88.8	261	526	191	596	63	58	76	52	58	56	52	97	63	66	81	65	65	539,050	3
"	佐 久 市	16	1,852	95	616	1,236	1,852	0	61	78	98	199	262	157	145	176	176	174	260	175	67	320,200	4
"	"	15	1,757	105.4	585	1,172	1,757	0	39	58	100	165	246	157	165	195	186	186	232	164	50	515,600	4
佐 久 市	美 笹 高 原	16	1,043	13	652	391	675	368	134	99	103	58	121	89	91	144	86	49	39	31	30	298,580	2
"	"	15	1,056	98.8	670	386	682	374	140	100	86	48	112	90	104	156	97	53	41	29	29	303,500	2
"	佐 久 市	16	4,061	183	2,001	2,060	3,117	944	79	643	247	108	260	247	190	778	1,019	380	175	87	95	1,085,900	4
"	"	15	4,244	95.7	2,108	2,136	3,246	998	68	763	241	113	255	210	803	1,052	385	173	86	95	95	1,137,100	4
"	佐 久 高 原 内 山 峡	16	2,052	327	892	1,160	1,504	548	30	39	44	16	28	42	96	168	1,295	236	30	28	28	566,050	4
"	"	15	1,725	119.0	750	975	1,259	466	29	20	26	13	23	23	98	170	1,040	227	29	27	27	477,200	4
"	平 尾 山 公 園	16	4,316	195	1,507	2,809	3,548	768	822	632	317	102	260	126	369	954	196	196	278	129	131	1,450,200	2
"	"	15	4,121	104.7	1,447	2,674	3,401	720	765	585	316	110	230	136	353	675	191	265	230	265	265	1,415,400	2
臼 田 町	田 口 峠 狭 岩 峡	16	170	7	88	82	130	40	4	5	7	21	27	13	13	18	24	13	23	9	6	30,000	2
"	"	15	163	104.3	80	83	121	42	4	5	7	14	27	13	13	18	23	14	23	9	6	29,950	2
"	龍 岡 城 跡 五 公 園	16	960	1	810	150	920	40	3	5	5	21	534	19	39	263	28	27	10	6	6	109,020	4
"	"	15	959	100.1	814	145	919	40	3	5	5	20	537	18	38	263	28	26	10	6	6	108,900	4
佐 久 町	十 石 峠 谷 溪	16	170	4	84	86	80	90	13	10	17	13	13	9	8	26	12	17	16	16	16	45,300	2
"	"	15	174	97.7	94	80	82	92	12	13	18	10	10	11	13	35	9	11	14	14	18	46,340	2
小 海 町	松 原 湖	16	1,940	175	421	1,519	1,460	480	429	415	130	72	101	70	128	191	106	35	30	233	815,450	2	
"	"	15	2,115	91.7	429	1,686	1,601	514	476	461	189	73	103	71	130	195	111	111	36	30	240	890,080	2
"	八 ヶ 岳	16	516	10	152	364	153	363	5	1	1	14	28	20	100	153	162	14	8	12	12	177,630	1
"	"	15	526	98.1	155	371	156	370	5	1	1	15	29	20	100	155	166	14	8	12	180,600	1	
川 上 村	川 上 郷	16	2,538	36	488	2,050	1,526	1,012	425	422	337	37	237	207	147	239	100	247	54	86	833,300	2	
"	"	15	2,502	101.4	527	1,975	1,522	980	416	406	344	35	202	204	151	246	102	251	55	90	819,325	2	
南 牧 村	野 辺 山 高 原	16	2,619	34	263	2,356	2,097	522	323	309	212	41	100	60	390	548	330	114	64	128	1,211,850	2	
"	"	15	2,653	98.7	346	2,307	2,211	442	328	315	217	41	100	60	394	554	334	116	64	130	1,204,850	2	
"	八 ヶ 岳	16	198	0	57	141	92	106	17	13	13	4	14	11	41	35	36	4	4	4	6	66,410	1
"	"	15	198	100.0	57	141	92	106	17	13	13	4	14	11	41	35	36	4	4	4	6	66,410	1
"	海 ノ 口 温 泉	16	526	9	108	418	106	420	35	39	47	9	21	8	70	138	110	16	11	22	22	299,600	3
"	"	15	535	98.3	129	406	105	430	36	40	48	9	21	8	71	141	112	16	11	22	305,500	3	
南 相 木 村	立 原 高 原	16	130	12	51	79	86	44	3	2	3	4	16	22	14	45	14	4	2	2	1	39,600	2
"	"	15	118	110.2	64	54	79	39	3	4	4	4	9	22	14	38	14	3	2	1	35,450	2	
北 相 木 村	三 滝 山 者 森	16	159	10	100	59	95	64	3	26	1	4	19	11	22	56	13	3	1	0	0	14,380	1
"	"	15	149	106.7	94	55	91	58	3	26	1	4	19	11	19	49	13	3	1	0	0	13,340	1
八 千 穂 村	八 千 穂 高 原	16	1,942	134	485	1,457	1,310	632	134	119	101	16	120	194	210	355	172	428	43	50	867,000	2	
"	"	15	2,076	93.5	422	1,654	1,292	784	134	125	106	16	136	286	221	365	179	423	43	42	42	1,286,100	2
"	双 子 池	16	13	0	3	10	5	8	0	0	0	0	2	3	3	3	3	1	1	0	0	5,750	2
"	"	15	13	100.0	7	6	5	8	0	0	0	0	2	3	3	3	1	1	1	0	0	6,200	2
"	八 千 穂 の 里	16	87	1	22	65	87	0	1	1	2	5	10	7	10	20	9	13	7	7	2	6,090	4
"	"	15	88	98.9	22	66	88	0	1	1	2	5	10	7	10	20	9	13	7	7	2	6,160	4
軽 井 沢 町	軽 井 沢 高 原	16	77,718	1,366	12,281	65,437	38,926	38,792	2,553	2,153	1,959	2,819	5,127	6,316	12,928	26,548	8,460	3,829	3,130	1,896	23,043,084	2	
"	"	15	76,352	101.8	12,293	64,059	38,984	37,368	2,498	2,085	2,180	2,596	4,702	6,832	10,608	24,405	10,436	4,574	3,673	1,763	21,203,061	2	

（注：類型欄の数値は、1が山岳、2が高原・湖沼、3が温泉、4が名所・旧跡を示す。）

(単位:百人、%、千円)

市町村名	観 光 地	年	利用者延数		県内県外別		日帰り客延泊客		月 別												観光消費額計 型	
			合 計	増減:16/15比	県 内	県 外	日帰り客	延泊客	1 月	2 月	3 月	4 月	5 月	6 月	7 月	8 月	9 月	10 月	11 月	12 月		
望月町	大河原	16	559	0	100	459	227	332	2	0	2	2	8	26	78	307	57	57	6	14	141,977	2
春 日 温 泉	春日温	16	1,269	18	814	455	245	1,024	91	94	116	93	103	129	91	161	108	105	96	82	489,486	3
望 月 高 原	望月高	15	1,287	98.6	872	415	227	1,060	90	88	120	94	105	141	93	167	115	95	100	79	499,296	3
中 山 道 望 月 宿	中山道望月宿	16	1,084	32	783	301	1,012	72	0	0	15	98	127	115	151	179	116	123	116	44	1,172,516	2
御代田町	浅間高	15	1,052	103.0	754	298	954	98	4	3	3	66	105	86	157	184	138	153	116	37	1,116,162	2
立科町	蓼科牧	16	738	17	327	411	524	214	30	40	51	43	48	45	96	75	91	97	71	51	146,391	4
蓼 科 山	蓼 科 山	15	755	97.7	331	424	563	192	26	36	41	47	48	53	98	78	90	105	80	53	146,572	4
御代田町	浅間高	16	2,820	261	682	2,138	1,883	937	45	25	57	104	286	177	445	871	387	252	132	39	1,355,340	2
立科町	蓼科牧	15	2,559	110.2	626	1,933	1,651	908	34	13	32	89	242	158	405	812	362	246	128	38	1,318,460	2
立科町	蓼科牧	16	6,044	100	1,301	4,743	3,524	2,520	675	594	646	95	492	342	501	988	763	663	140	145	3,095,789	2
立科町	蓼科牧	15	6,144	98.4	1,319	4,825	3,606	2,538	653	641	611	117	454	373	473	981	827	712	141	161	3,138,078	2
蓼 科 山	蓼 科 山	16	456	77	155	301	456	0	0	0	1	2	6	5	141	232	57	9	2	1	126,258	1
蓼 科 山	蓼 科 山	15	533	85.6	180	353	533	0	0	0	1	2	7	6	142	290	71	11	2	1	149,330	1
東 白 樺 湖	東 白 樺 湖	16	14,176	166	3,074	11,102	8,098	6,078	1,750	1,168	667	689	1,190	576	2,217	2,753	1,120	1,312	275	459	7,561,255	2
東 白 樺 湖	東 白 樺 湖	15	14,342	98.8	3,087	11,255	8,257	6,085	1,704	1,133	670	709	1,157	669	2,261	2,724	1,167	1,351	309	488	7,628,880	2
笠 取 峠 松 並 木	笠 取 峠 松 並 木	16	114	1	12	102	114	0	0	0	3	9	21	9	28	27	10	5	2	0	22,213	4
笠 取 峠 松 並 木	笠 取 峠 松 並 木	15	115	99.1	1	114	115	0	0	0	3	10	20	10	27	27	11	5	2	0	22,403	4
佐久地方事務所計		16	146,769	546	33,828	112,941	87,131	59,638	8,385	7,591	5,903	6,581	11,764	10,826	21,104	39,532	15,495	9,273	5,794	4,521	51,745,519	
佐久地方事務所計		15	146,223	100.4	34,148	112,075	87,667	58,556	8,153	7,538	6,136	6,006	11,204	11,983	18,563	37,108	17,756	10,348	6,893	4,535	50,903,754	
上田市	信濃国分寺	16	1,719	168	1,093	626	1,719	0	992	80	69	40	55	24	44	67	88	107	94	59	85,950	4
上田市	信濃国分寺	15	1,551	110.8	962	589	1,551	0	847	47	68	53	73	24	42	71	84	104	79	59	77,550	4
上田城跡	上田城跡	16	4,958	57	2,749	2,209	4,958	0	60	120	434	535	770	224	495	801	387	560	511	61	247,900	4
上田城跡	上田城跡	15	5,015	98.9	2,773	2,242	5,015	0	47	123	441	524	822	216	520	799	345	601	518	59	250,750	4
信州の鎌倉平	信州の鎌倉平	16	4,154	595	1,738	2,416	4,154	0	193	204	325	289	359	240	300	492	453	535	587	177	249,240	4
信州の鎌倉平	信州の鎌倉平	15	4,749	87.5	1,982	2,767	4,749	0	181	189	349	391	552	251	336	555	524	575	649	197	284,940	4
別所温泉	別所温泉	16	8,872	1,009	3,858	5,014	5,402	3,470	861	824	722	689	697	534	852	931	448	900	771	643	2,776,660	3
別所温泉	別所温泉	15	9,881	89.8	4,261	5,620	6,030	3,851	832	838	825	832	916	592	954	1,039	517	968	851	717	3,084,290	3
東御市	芸術むら公園	16	1,035	0	770	265	907	128	88	77	95	79	101	81	81	114	83	82	79	75	169,250	4
東御市	芸術むら公園	15	1,035	100.0	732	303	885	150	79	71	92	80	90	73	79	114	99	93	86	79	185,566	4
湯の丸高原	湯の丸高原	16	6,628	125	3,026	3,602	5,943	685	665	490	334	77	178	1,738	1,425	1,116	297	60	4	244	1,003,560	2
湯の丸高原	湯の丸高原	15	6,753	98.1	2,760	3,993	5,984	769	693	505	403	77	170	1,580	1,354	1,109	479	84	7	292	1,285,650	2
海野宿	海野宿	16	2,354	53	389	1,965	2,354	0	30	18	21	78	276	150	420	520	330	200	250	61	97,950	4
海野宿	海野宿	15	2,301	102.3	360	1,941	2,301	0	27	24	44	77	236	146	413	510	327	190	247	60	96,020	4
丸子町	丸子温泉郷	16	4,835	267	1,880	2,955	872	3,963	340	319	275	283	309	245	483	663	437	536	531	414	2,886,160	3
丸子町	丸子温泉郷	15	5,102	94.8	1,952	3,150	873	4,229	389	336	279	302	329	251	533	694	459	567	532	431	3,071,240	3
信州国際音楽村	信州国際音楽村	16	510	34	448	62	478	32	13	26	35	45	23	115	48	72	28	32	42	31	20,419	4
信州国際音楽村	信州国際音楽村	15	544	93.8	534	10	513	31	14	17	53	52	31	132	53	53	52	37	36	29	22,924	4
長門町	北白樺高	16	2,836	192	511	2,325	1,799	1,037	856	822	530	7	53	7	63	158	64	30	10	236	1,502,600	2
長門町	北白樺高	15	3,028	93.7	556	2,472	1,877	1,151	871	828	581	7	50	5	63	157	63	30	10	363	1,606,300	2
中山道笠取峠	中山道笠取峠	16	121	4	6	115	8	113	6	4	6	7	24	6	14	25	16	3	2	8	44,100	2
中山道笠取峠	中山道笠取峠	15	117	103.4	3	114	4	113	6	4	6	7	20	6	14	25	16	3	2	8	43,900	2
真田町	菅平高	16	11,019	533	3,136	7,883	2,763	8,256	854	1,017	611	90	1,050	537	2,105	2,855	1,436	193	51	220	4,644,600	2
真田町	菅平高	15	11,552	95.4	3,396	8,156	2,916	8,636	1,067	1,196	745	90	972	537	2,107	2,860	1,368	192	52	366	4,848,850	2
角間温泉	角間温泉	16	292	13	100	192	64	228	6	4	9	17	21	33	26	61	45	40	24	6	129,550	3
角間温泉	角間温泉	15	305	95.7	106	199	74	231	5	5	9	17	22	34	27	60	45	39	24	18	132,650	3
武石村	美ヶ原高	16	3,634	688	1,343	2,291	2,326	1,308	24	27	23	63	343	244	695	1,605	170	322	62	56	1,970,163	2
武石村	美ヶ原高	15	4,322	84.1	1,594	2,728	2,642	1,680	24	26	25	68	403	304	741	1,811	396	388	76	60	2,575,260	2
和田村	美ヶ原高	16	5,013	537	847	4,166	4,739	274	2	2	2	26	83	69	1,360	2,392	713	321	42	1	1,365,720	2
和田村	美ヶ原高	15	4,476	112.0	795	3,681	4,188	288	2	2	2	28	81	64	1,178	2,060	703	315	40	1	1,237,250	2

(注: 類型欄の数値は、1が山岳、2が高原・湖沼、3が温泉、4が名所・旧跡を示す。)

(単位:百人、%、千円)

市町村名	観 光 地	年	利用者延数		県内県外別		日帰り・宿泊別		月 別												観光消費額計	型	
			合 計	増減・16/15比	県 内	県 外	日帰り客	宿泊客	1 月	2 月	3 月	4 月	5 月	6 月	7 月	8 月	9 月	10 月	11 月	12 月			
青木村	沢 温 泉	16	374	54	149	225	74	300	29	27	31	28	34	21	31	57	23	38	31	24	213,400	3	
		15	428	87.4	170	258	70	358	45	47	50	36	40	25	27	43	23	25	26	41	248,250	3	
〃	掛 温 泉	16	83	16	33	50	11	72	5	4	5	5	7	5	4	26	13	3	3	3	48,850	3	
〃		15	99	83.8	39	60	15	84	3	3	6	6	9	5	5	25	13	7	12	5	57,750	3	
上小地方事務所		16	58,437	4,345	22,076	36,361	38,571	19,866	5,024	4,065	3,527	2,358	4,383	4,273	8,446	11,955	5,031	3,962	3,094	2,319	17,456,072		
東 信 州		15	61,258	95.4	22,975	38,283	39,687	21,571	5,132	4,261	3,978	2,647	4,816	4,245	8,446	11,984	5,498	4,217	3,249	2,785	19,109,140		
東 信 州		16	205,206	2,275	55,904	149,302	125,702	79,504	13,409	11,656	9,430	8,939	16,147	15,099	29,550	51,487	20,526	13,235	8,888	6,840	69,201,591		
東 信 州		15	207,481	98.9	57,123	150,358	127,354	80,127	13,285	11,799	10,114	8,653	16,020	16,228	27,009	49,092	23,254	14,565	10,142	7,320	70,012,894		
岡谷市	壱 嶺 御 野 立	16	2,599	94	2,032	567	2,599	0	6	8	30	175	680	330	320	470	330	160	70	20	161,140	2	
〃	鳥 居	15	2,693	96.5	2,109	584	2,693	0	6	8	30	180	690	340	330	505	390	145	48	21	188,510	2	
〃	やまびこ公園	16	1,677	10	1,297	380	1,677	0	0	0	0	110	335	145	193	440	167	235	52	0	100,620	2	
諏訪市	上 諏 訪 温 泉	15	1,687	99.4	1,302	385	1,687	0	0	0	0	105	410	206	145	376	205	188	52	0	101,220		
〃	諏 訪 大 社	16	43,928	473	8,439	35,489	32,176	11,752	2,109	1,873	1,746	2,204	3,879	3,112	6,465	10,116	4,937	3,464	2,315	1,708	14,085,140	3	
〃	諏 訪 大 社	15	44,401	98.9	8,515	35,886	32,659	11,742	2,113	1,889	1,650	2,133	3,723	3,273	6,739	10,088	5,002	3,736	2,289	1,766	14,188,705		
茅野市	茅 野 市 夢 科	16	9,362	3,732	3,079	6,283	9,362	0	6,350	243	208	294	424	215	258	316	295	322	283	154	2,041,245	4	
〃		15	5,630	166.3	1,678	3,952	5,630	0	2,961	127	215	220	253	232	218	284	274	366	333	147	1,266,750	4	
〃	霧ヶ峰高原	16	32,421	313	9,273	23,148	30,897	1,524	227	182	177	884	3,012	3,068	8,797	7,544	3,100	3,392	1,547	491	7,762,737	2	
〃		15	32,734	99.0	9,356	23,378	31,186	1,548	232	197	195	885	3,045	3,119	8,783	7,587	3,150	3,489	1,553	499	7,840,630	2	
茅野市	茅 野 市 夢 科	16	17,366	686	1,871	15,495	9,673	7,693	1,066	641	611	766	995	921	2,843	3,952	2,428	1,353	683	1,107	6,209,120	2	
〃		15	18,052	96.2	1,942	16,110	10,067	7,985	1,081	599	641	742	986	1,043	2,876	4,134	2,611	1,465	697	1,177	6,452,390	2	
〃	白 樺 湖	16	11,591	69	1,252	10,339	6,457	5,134	589	489	376	522	889	598	2,098	2,534	1,483	1,113	336	564	4,192,570	2	
〃		15	11,660	99.4	1,265	10,395	6,473	5,187	594	506	404	434	767	662	1,951	2,596	1,546	1,219	376	605	4,221,340	2	
〃	奥 夢 科 温 泉	16	1,570	41	1,177	1,393	924	646	67	41	46	68	105	105	108	261	517	112	125	67	84	448,470	3
〃		15	1,611	97.5	183	1,428	950	661	68	42	48	70	105	108	178	322	352	325	264	189	7,762,737	3	
〃	八ヶ岳	16	2,376	43	204	2,172	817	1,559	101	104	90	51	108	178	322	352	292	312	299	338	4,598,158	3	
〃		15	2,419	98.2	208	2,211	835	1,584	99	105	87	51	106	176	311	350	320	340	269	205	709,290	1	
〃	車 山 高 原	16	8,029	80	766	7,263	4,305	3,724	794	575	566	154	589	514	1,488	1,731	609	407	167	435	3,090,450	2	
〃		15	8,109	99.0	775	7,334	4,325	3,784	794	567	621	148	570	541	1,395	1,736	660	453	170	454	3,124,910	2	
〃	尖 石 考 古 館	16	349	67	157	192	349	0	3	6	9	18	58	28	67	67	35	38	15	5	10,470	4	
〃		15	416	83.9	191	225	416	0	4	5	10	15	48	34	97	92	35	47	24	5	12,480	4	
下諏訪町	下 諏 訪 温 泉	16	9,763	4,969	3,433	6,330	8,130	1,633	586	225	268	3,075	2,593	253	332	1,223	259	312	299	338	4,598,158	3	
〃	諏 訪 大 社	15	4,794	203.7	2,041	2,753	3,097	1,697	573	228	278	292	312	283	349	1,227	269	338	337	308	2,291,288		
〃		16	21,094	12,786	6,905	14,189	21,094	0	2,882	227	250	7,087	5,803	377	880	1,765	447	424	409	543	210,940	4	
〃		15	8,308	253.9	3,028	5,280	8,308	0	2,682	223	278	409	397	329	821	1,406	361	445	405	552	124,620	4	
〃	八 島 高 原	16	9,729	363	2,929	6,800	9,683	46	3	3	2	79	942	1,563	2,933	2,122	1,119	764	196	3	828,159	2	
〃		15	10,092	96.4	3,019	7,073	10,048	44	2	2	2	122	1,067	1,593	2,666	2,125	1,399	960	151	3	858,108		
富士見町	入 笠 山	16	3,133	178	674	2,459	2,759	374	596	630	320	58	126	403	214	321	208	85	36	136	1,089,860	1	
〃		15	3,311	94.6	713	2,598	2,895	416	700	600	380	59	129	398	204	330	219	92	40	160	1,168,690		
〃	富士見高原	16	4,810	145	1,277	3,533	3,408	1,402	580	510	240	215	322	457	619	958	371	210	118	210	1,776,900	2	
〃		15	4,955	97.1	1,323	3,632	3,487	1,468	600	530	260	217	329	456	618	950	380	230	131	254	1,806,140		
〃	釜 無 溪 谷	16	20	0	8	12	20	0	0	0	0	2	3	4	3	4	2	2	0	0	1,820	2	
〃		15	20	100.0	8	12	20	0	0	0	0	2	3	4	3	4	2	2	0	0	1,820	2	
原 村 高 原	八ヶ岳中央	16	2,800	106	1,009	1,791	1,374	1,426	94	80	94	161	339	185	369	807	241	195	146	89	1,569,120	2	
〃		15	2,906	96.4	1,093	1,813	1,351	1,555	88	78	105	112	319	199	349	868	305	213	169	101	1,661,890		
諏訪（諏訪地方事務所）		16	182,617	18,819	44,782	137,835	145,704	36,913	16,053	5,837	5,033	15,923	21,202	12,456	28,458	35,225	16,425	12,926	7,003	6,076	48,873,929		
諏訪（諏訪地方事務所）		15	163,798	111.5	38,749	125,049	126,127	37,671	12,597	5,706	5,204	6,196	13,259	12,996	28,116	35,175	17,240	13,853	7,112	6,344	46,478,331		
伊那市	中央アルプス	16	43	0	23	20	37	6	1	0	0	2	2	2	2	13	15	5	2	0	1	4,220	1
〃		15	43	100.0	23	20	37	6	1	0	0	2	2	2	2	13	15	5	2	0	1	4,220	1
〃	将 棋 頭 山	16	3,853	2	2,270	1,583	3,533	320	333	371	454	368	357	270	275	378	281	249	292	225	867,720	2	
〃	広	15	3,855	99.9	2,274	1,581	3,503	352	315	338	416	364	337	286	294	390	308	287	302	218	910,030		

(注: 類型欄の数値は、1が山岳、2が高原・湖沼、3が温泉、4が名所・旧跡を示す。)

(単位:百人、%、千円)

市町村名	観 光 地 名	年	利用者延数		県内県外別		日帰り・宿泊別		月 別												観光消費額計	期 型	
			合 計	増減・16/15比	県 内	県 外	日 帰 り 客	延 泊 客	1 月	2 月	3 月	4 月	5 月	6 月	7 月	8 月	9 月	10 月	11 月	12 月			
伊 那 市	伊 那 西 部 高 原	16	2,742	84.9	1,420	1,322	2,648	94	340	352	220	195	278	188	241	298	173	155	166	136	504,255	2	
駒ヶ根市	中 央 ア ル プ ス 岳	15	1,893	144.8	1,113	780	1,791	102	45	66	103	177	232	210	218	296	155	158	162	71	271,680	2	
		16	2,432	388	727	1,705	2,316	116	24	24	27	84	114	100	520	655	270	449	145	20	1,318,580	1	
"	駒ヶ根高原	15	2,820	86.2	847	1,973	2,688	132	24	28	34	71	161	134	500	696	431	585	132	24	1,526,490	1	
		16	6,569	152	1,966	4,603	3,491	3,078	590	434	321	474	542	353	690	1,148	563	619	490	345	3,683,785	2	
"	光 前 寺	16	6,721	97.7	2,015	4,706	3,467	3,254	506	439	351	462	543	459	667	1,156	576	646	510	406	3,806,980	2	
"	駒ヶ根コミュニティ・ピアム	15	3,850	455	1,152	2,698	3,850	0	1,100	80	130	300	370	290	336	399	293	341	191	20	192,500	4	
		16	4,305	89.4	1,291	3,014	4,305	0	1,100	80	130	300	370	290	336	399	451	525	294	30	215,250	4	
高遠町	高 遠 城 址 公 園	15	276	135	81	195	228	48	6	20	22	11	24	19	30	47	23	31	33	10	63,360	4	
		16	141	195.7	41	100	141	0	4	4	11	9	17	12	12	14	25	13	15	14	3	4,230	4
"	高 遠 温 泉	15	4,482	310	1,573	2,909	4,198	284	20	18	35	3,485	302	90	89	138	68	151	69	17	804,350	4	
		16	4,172	107.4	1,486	2,686	3,876	296	19	18	36	3,283	296	88	90	162	59	58	46	17	764,640	4	
"	高 遠 温 泉	15	1,214	25	971	243	1,214	0	123	106	129	134	104	52	74	113	92	97	99	91	121,400	3	
		16	1,239	98.0	990	249	1,239	0	108	98	125	135	93	80	94	126	97	98	98	87	123,900	3	
"	入 笠 山	15	1,056	164	211	845	982	74	6	10	5	12	32	206	142	278	176	160	22	7	120,870	1	
		16	892	118.4	179	713	804	88	6	10	7	14	28	48	132	268	186	160	21	12	108,120	1	
"	遠照寺及び山室渓谷	15	88	0	48	40	88	0	0	0	0	1	5	26	6	7	10	7	10	12	4	8,410	3
		16	88	100.0	48	40	88	0	0	0	1	5	26	6	7	10	7	10	12	4	4	8,410	3
"	千代田湖・晴ヶ峰	15	1,066	120	171	895	100	966	29	63	47	68	150	130	185	173	79	69	38	35	145,240	2	
		16	1,186	89.9	282	904	100	1,086	19	61	54	105	194	114	186	194	79	80	60	40	162,040	2	
辰野町	枝 垂 栗 自 生 地	15	352	49	276	76	220	132	0	0	1	25	67	35	48	74	28	36	36	2	20,875	4	
		16	401	87.8	311	90	269	132	0	0	1	38	118	55	45	90	22	21	9	2	21,430	4	
"	中 央 ア ル プ ス	15	832	9	666	166	708	124	44	51	46	61	99	67	74	99	69	98	76	48	156,450	2	
		16	841	98.9	657	184	719	122	37	46	56	49	91	70	96	115	95	81	63	42	107,000	2	
"	横 川 峡	15	1,493	149	1,320	173	1,211	282	139	123	135	145	124	139	108	131	99	120	117	113	251,710	3	
		16	1,344	111.1	1,163	181	1,062	282	128	127	125	130	123	112	108	135	105	77	89	85	226,010	3	
箕輪町	萱 野 高 原	15	118	1	104	14	104	14	0	0	0	5	23	16	29	17	12	16	0	0	987	2	
		16	119	99.2	105	14	107	12	0	0	0	3	17	14	20	29	17	19	0	0	1,033	2	
"	な が 自 然 公 園	15	3,076	67	2,644	432	2,658	418	298	255	248	248	285	214	236	318	234	260	257	223	453,989	3	
		16	3,143	97.9	2,697	446	2,706	437	287	235	276	253	256	237	257	332	242	268	278	222	489,670	3	
飯島町	千 人 塚 及 び 田 切 渓 谷	15	383	25	330	53	313	70	5	5	8	120	40	19	56	86	14	15	12	3	73,300	2	
		16	358	107.0	331	27	334	24	5	5	8	75	45	22	34	59	54	29	17	5	55,650	2	
南箕輪村	大 芝 高 原	15	4,579	61	4,363	216	4,215	364	366	336	376	335	395	309	438	552	357	367	448	300	392,750	2	
		16	4,640	98.7	4,408	232	4,274	366	399	292	337	345	357	338	409	569	398	458	424	314	396,700	2	
"	権 兵 衛 峠	15	93	0	48	45	93	0	0	0	0	0	14	10	4	19	17	19	9	1	0	0	2
		16	93	100.0	48	45	93	0	0	0	0	0	14	10	4	19	17	19	9	1	0	0	2
"	沢 尻 不 動 尊	15	127	0	127	0	127	0	29	58	13	1	2	3	3	3	3	2	2	8	3,660	4	
		16	127	100.0	127	0	127	0	29	58	13	1	2	3	3	3	3	2	2	8	3,660	4	
中川村	陣 馬 形 山	15	12	9	12	0	12	0	1	1	1	1	1	1	1	1	1	1	1	1	0	2	0
		16	21	57.1	21	0	21	0	1	1	1	1	3	3	3	2	2	2	2	2	1	0	2
"	小 渋 峡	15	237	13	95	142	95	142	2	2	3	7	34	5	40	92	19	21	7	5	52,810	2	
		16	250	94.8	84	166	84	166	1	1	2	10	29	5	38	95	22	33	7	7	59,030	2	
"	ふ れ あ い の 里	15	674	34	524	150	524	150	62	52	57	57	61	44	48	69	47	59	71	47	151,745	4	
		16	708	95.2	554	154	554	154	54	46	67	60	55	50	55	80	50	64	76	51	151,715	4	
長谷村	鹿 嶺 高 原	15	98	0	23	75	31	67	0	0	0	0	1	1	1	23	58	12	1	2	0	38,431	2
		16	98	100.0	23	75	31	67	0	0	0	0	1	1	1	23	58	12	1	2	0	38,431	2
"	美 和 湖	15	118	1	65	53	112	6	0	0	4	6	19	29	9	29	15	7	0	1	35,834	2	
		16	119	99.2	66	53	113	6	0	0	4	6	19	29	9	29	15	7	0	1	36,130	2	
"	南 ア ル プ ス 部	15	456	23	126	330	103	353	12	4	4	9	17	12	127	118	54	85	6	8	272,078	1	
		16	479	95.2	116	363	104	375	12	4	4	9	17	12	127	118	60	98	6	12	278,118	1	
宮田村	伊 那 峡	15	55	21	31	24	31	24	5	4	4	5	4	4	4	6	5	4	4	4	23,200	2	
		16	76	72.4	42	34	42	34	11	9	8	5	4	4	4	8	8	5	4	4	32,100	2	

(注: 類型欄の数値は、1が山岳、2が高原・湖沼、3が温泉、4が名所・旧跡を示す。)

(単位:百人、%、千円)

市町村名	観 光 地	年	利用者延数		県内県外別		日帰り・宿泊別		月 別												観光消費額計	型	
			合 計	増減・16/15比	県 内	県 外	日帰り	宿泊	1 月	2 月	3 月	4 月	5 月	6 月	7 月	8 月	9 月	10 月	11 月	12 月			
宮田村	駒ヶ根高原	16	708	37	398	310	398	310	49	59	43	53	49	50	67	103	48	78	58	51	329,700	2	
		15	745	95.0	401	344	401	344	52	51	42	48	51	62	71	112	48	84	70	54	349,600	2	
		16	18	0	8	10	0	0	0	0	0	0	0	0	6	10	2	0	0	0	1,260	2	
		15	18	100.0	8	10	0	0	0	0	0	0	0	0	6	10	2	0	0	0	1,260	2	
上伊那地方事務所		16	41,789	140	22,256	19,533	34,123	7,666	3,589	2,430	2,337	6,223	3,540	2,669	4,064	5,684	3,208	3,631	2,686	1,728	10,423,799		
		15	41,649	100.3	22,205	19,444	33,586	8,063	3,165	2,019	2,215	5,965	3,505	2,763	4,035	5,845	3,676	4,002	2,732	1,727	10,495,487		
飯田市	天龍峡	16	1,778	75	534	1,244	1,461	317	59	61	112	138	147	97	132	154	149	322	320	87	450,850	4	
		15	1,853	96.0	557	1,296	1,526	327	67	70	120	140	141	99	136	135	162	353	333	97	467,850	4	
		16	1,415	25	426	989	1,415	0	22	26	70	106	106	105	147	233	123	163	271	43	424,500	4	
		15	1,440	98.3	433	1,007	1,440	0	37	32	58	86	89	116	157	163	147	237	269	49	432,000	4	
		16	152	21	47	105	102	50	0	0	0	5	26	28	28	35	12	15	2	1	23,950	2	
		15	173	87.9	52	121	117	56	0	0	0	10	26	28	28	35	12	19	11	4	27,100	2	
		16	216	8	200	16	206	10	3	2	4	18	45	30	22	30	20	22	13	7	9,990	2	
		15	224	96.4	202	22	206	18	3	2	4	18	49	32	22	30	20	24	13	7	11,390	2	
		16	277	4	84	193	277	0	3	2	3	22	28	21	32	60	30	37	32	7	5,540	4	
		15	273	101.5	83	190	273	0	3	2	3	22	28	21	32	56	30	37	32	7	5,460	4	
		16	2,700	3,609	540	2,160	2,700	0	499	147	187	225	219	166	160	185	193	287	323	109	135,000	4	
		15	6,309	42.8	1,262	5,047	6,309	0	550	156	195	1,556	2,217	243	171	173	210	301	409	128	315,450	4	
		16	635	12	588	47	601	34	2	2	7	191	113	62	48	82	36	42	43	7	49,325	2	
		15	647	98.1	598	49	611	36	2	2	7	191	113	62	48	87	41	44	43	7	50,325	2	
		16	2,516	146	756	1,760	2,516	0	161	135	200	222	294	192	163	308	209	218	279	135	754,800	4	
		15	2,370	106.2	710	1,660	2,370	0	142	104	191	158	260	163	189	311	184	242	298	128	711,000	4	
松川町	松川高原・まつかわ温泉清流苑	16	2,334	304	1,674	660	1,848	486	135	153	168	176	221	179	240	336	179	200	232	115	564,546	3	
		15	2,638	88.5	1,891	747	2,094	544	151	184	209	183	212	200	233	404	250	225	257	130	620,839	3	
高森町	不動滝	16	105	5	77	28	105	0	1	1	1	3	8	7	12	28	16	16	11	1	525	2	
		15	110	95.5	84	26	110	0	1	1	1	3	9	7	8	26	12	19	21	2	550	2	
		16	1,662	64	1,477	185	1,472	190	170	144	154	130	147	105	116	140	123	141	155	137	245,706	3	
		15	1,726	96.3	1,537	189	1,530	196	174	139	169	145	142	111	121	161	116	136	172	140	254,430	3	
		16	304	363	213	91	304	0	36	31	30	19	34	22	17	21	17	28	35	14	24,320	4	
		15	667	45.6	452	215	667	0	81	76	109	61	70	54	40	39	32	38	48	19	53,360	4	
阿南町	新野高原	16	1,564	59	546	1,018	1,540	24	56	58	84	132	157	109	159	224	146	147	201	91	209,800	2	
		15	1,505	103.9	525	980	1,481	24	40	45	79	110	147	111	136	224	166	176	194	77	200,550	2	
		16	1,495	51	896	599	1,377	118	126	98	125	109	158	99	129	199	114	113	132	93	341,200	3	
		15	1,546	96.7	958	588	1,434	112	123	100	142	111	137	92	121	211	124	126	154	105	353,550	3	
		16	102	30	18	84	0	102	0	0	0	2	12	2	12	60	6	6	2	0	7,860	2	
		15	72	141.7	14	58	0	72	0	0	0	2	8	2	10	38	6	4	2	0	4,500	2	
清内路村	ふるさと自然公園	16	240	58	86	154	108	132	0	0	0	5	34	17	47	100	19	14	4	0	26,599	2	
		15	298	80.5	104	194	97	201	0	0	0	5	36	17	81	116	25	14	4	0	31,024	2	
阿智村	高士見	16	128	36	31	97	122	6	0	0	0	2	7	8	15	28	8	30	30	0	25,344	2	
		15	92	139.1	21	71	76	16	0	0	0	0	6	3	10	14	13	30	15	1	18,890	2	
		16	7,818	6	967	6,851	3,237	4,581	572	628	656	629	702	539	578	735	629	782	851	517	5,029,487	3	
		15	7,824	99.9	3,109	4,715	3,242	4,582	592	641	669	611	592	516	650	794	628	772	855	504	5,057,500	3	
		16	251	8	63	188	251	0	3	3	5	29	34	22	18	43	24	27	28	15	0	4	0
		15	259	96.9	56	203	259	0	4	4	4	5	31	38	21	45	24	27	28	15	0	4	0
		16	2,395	23	452	1,943	2,266	129	369	334	217	88	199	111	124	236	136	266	207	108	787,955	2	
		15	2,418	99.0	470	1,948	2,290	128	372	332	231	90	199	112	129	241	121	262	212	117	884,700	2	
浪台村	治部坂	16	1,771	78	532	1,239	1,347	424	363	316	201	54	86	55	112	217	73	93	122	79	456,354	2	
		15	1,693	104.6	507	1,186	1,279	414	310	256	192	66	86	56	85	208	84	105	113	132	537,627	2	

(注: 類型欄の数値は、1が山岳、2が高原・湖沼、3が温泉、4が名所・旧跡を示す。)

(単位:百人、%、千円)

市町村名	観 光 地 名	年	利用者延数		県内県外別		日帰り・宿泊別		月 別												観光消費額計		類 型
			合 計	増減・16/15比	県 内	県 外	日帰り客	宿泊客	1	2	3	4	5	6	7	8	9	10	11	12	月	年	
浪合村	あ たら 高	16	1,446	1	434	1,012	912	534	258	226	123	66	104	74	92	146	83	94	108	72	72	613,847	2
平谷村	平 谷 高	15	1,447	99.9	433	1,014	925	522	245	218	118	45	84	83	97	129	92	113	121	102	102	684,493	2
信州平谷温泉	信 州 平 谷 温 泉	16	888	94.3	43	845	810	78	234	211	54	29	43	31	82	104	40	49	39	24	24	381,000	2
根羽村	根 羽 村	15	2,455	193	123	2,332	2,379	76	245	221	171	164	256	133	217	366	183	182	205	112	112	164,170	3
白山高原	白 山 高 原	16	2,648	92.7	133	2,515	2,570	78	248	213	208	181	233	174	200	397	220	209	231	134	134	174,910	3
根羽川漁場	根 羽 川 漁 場	16	533	54	41	492	467	66	0	0	0	16	73	80	83	209	30	30	12	0	0	3,337	2
丸山高原	丸 山 高 原	15	587	90.8	41	546	461	126	0	0	0	16	70	71	97	256	30	32	15	0	0	3,250	2
赤坂高原	赤 坂 高 原	15	36	0	7	30	36	0	0	0	0	8	6	7	7	6	3	0	0	0	0	6,982	2
下條温泉郷	下 條 温 泉 郷	16	217	1	44	173	205	12	0	0	9	24	22	16	37	37	20	21	25	6	6	287,249	2
下条村	下 条 村	15	218	99.5	42	176	202	16	0	0	8	24	26	20	28	38	21	21	25	7	7	249,725	2
売木村	売 木 村	15	1,335	43	245	1,090	1,322	13	82	73	84	104	144	89	134	212	75	119	152	67	67	158,046	2
天龍村	天 龍 村	15	1,378	96.9	138	1,240	1,378	0	83	73	110	111	141	83	117	217	79	136	158	70	70	165,587	2
龍ヶ崎	龍 ヶ 崎	16	4,486	611	1,348	3,138	3,280	1,206	227	235	312	365	432	336	336	519	346	455	605	318	318	1,128,290	3
龍温の湯	龍 温 の 湯	15	3,875	115.8	1,161	2,714	3,231	644	205	212	291	308	364	293	286	434	299	394	523	266	266	1,064,250	3
万古溪谷	万 古 溪 谷	16	1,624	44	104	1,520	1,094	530	17	17	51	122	309	159	152	496	135	80	63	23	23	331,250	2
あいパーク	あ い パ ー ク	15	1,668	97.4	110	1,558	1,122	546	17	17	52	126	323	166	150	513	141	77	62	24	24	340,860	2
矢管公園	矢 管 公 園	16	208	81	111	97	96	112	1	1	1	1	38	3	55	95	13	0	0	0	0	1,224	2
阿島大藤	阿 島 大 藤	15	289	72.0	155	134	127	162	1	1	1	3	56	4	32	177	9	3	1	1	1	3,221	2
三色藤泉龍院	三 色 藤 泉 龍 院	16	639	65	128	511	639	0	39	36	51	53	80	43	59	85	56	47	55	35	35	62,305	3
松茸の越	松 茸 の 越	15	704	90.8	141	563	704	0	36	34	63	59	74	56	58	97	59	64	72	32	32	64,399	3
小洪水系	小 洪 水 系	16	46	3	26	20	15	31	0	0	0	0	0	0	7	18	20	1	0	0	0	4,600	2
しらび	し ら び	15	49	93.9	28	21	15	34	0	0	0	0	3	0	18	20	6	2	0	0	0	4,900	2
下栗の里	下 栗 の 里	16	27	133.3	12	15	27	0	0	0	0	4	7	3	5	10	2	2	3	0	0	4,319	2
南信濃村	南 信 濃 村	15	47	100.0	25	22	33	14	0	0	0	4	12	6	7	10	4	2	2	0	0	5,400	2
遠山温泉郷	遠 山 温 泉 郷	16	150	100	111	39	150	0	0	0	0	20	130	0	0	0	0	0	0	0	0	15,000	4
伊那地方事務所	伊 那 地 方 事 務 所	15	250	60.0	185	65	250	0	0	0	0	35	215	0	0	0	0	0	0	0	0	25,000	4
伊那路	伊 那 路	16	20	50	15	5	20	0	0	0	0	0	20	0	0	0	0	0	0	0	0	1,200	4
		15	70	28.6	60	10	70	0	0	0	0	0	70	0	0	0	0	0	0	0	0	1,498	4
		16	24	2	11	13	24	0	0	0	0	0	0	0	0	0	0	0	0	0	0	25,800	4
		15	22	109.1	10	12	22	0	0	0	0	0	0	0	0	0	0	0	0	0	0	22,865	4
大鹿村	大 鹿 村	16	245	51	57	188	10	235	3	2	7	3	12	14	65	73	50	9	4	3	3	137,100	1
小洪水系	小 洪 水 系	15	296	82.8	61	235	10	286	6	2	8	4	13	15	81	87	60	9	5	6	6	147,200	1
しらび	し ら び	16	659	145	256	403	263	396	8	6	31	174	56	75	40	106	46	75	29	13	13	290,200	2
下栗の里	下 栗 の 里	15	804	82.0	301	503	470	334	22	21	33	276	58	77	42	105	46	76	30	18	18	323,500	2
南信濃村	南 信 濃 村	16	338	118	92	246	294	44	0	0	0	19	42	17	47	81	28	65	39	0	0	57,513	2
		15	456	74.1	100	356	372	84	0	0	0	19	76	30	36	83	56	120	36	0	0	67,085	2
		16	209	5	55	154	197	12	0	0	0	8	28	11	11	44	18	54	23	12	12	28,465	2
		15	204	102.5	46	158	188	16	0	0	0	7	26	10	12	46	17	54	22	10	10	18,520	2
南信濃村	南 信 濃 村	16	30	0	2	28	0	30	2	2	2	2	4	2	2	6	2	4	2	0	0	10,000	1
		15	30	100.0	2	28	0	30	2	2	2	2	4	2	2	6	2	4	2	0	0	10,000	1
遠山温泉郷	遠 山 温 泉 郷	16	1,239	0	618	621	1,177	62	70	54	82	100	137	96	104	175	104	136	124	57	57	193,736	4
下伊那地方事務所	下 伊 那 地 方 事 務 所	15	1,239	100.0	618	621	1,177	62	70	54	82	100	137	96	104	175	104	136	124	57	57	197,468	4
伊那路	伊 那 路	16	46,717	4,652	14,126	32,591	36,657	10,060	3,700	3,192	3,196	3,595	4,731	3,177	3,863	6,254	3,501	4,417	4,783	2,308	2,308	13,481,624	3
		15	51,369	90.9	17,476	33,893	41,611	9,758	3,821	3,204	3,414	4,959	6,644	3,305	3,852	6,400	3,703	4,713	4,950	2,404	2,404	14,106,036	3
		16	88,506	4,512	36,382	52,124	70,780	17,726	7,289	5,622	5,533	9,818	8,271	5,846	7,927	11,938	6,709	8,048	7,469	4,036	4,036	23,905,423	3
		15	93,018	95.1	39,681	53,337	75,197	17,821	6,986	5,223	5,629	10,924	10,149	6,068	7,887	12,245	7,379	8,715	7,682	4,131	4,131	24,601,523	3

(注: 類型欄の数値は、1が山岳、2が高原・湖沼、3が温泉、4が名所・旧跡を示す。)

(単位:百人、%、千円)

市町村名	観 光 地	年	利用者延数		県内県外別		日帰り・宿泊別		月 別												観光消費額計 型		
			合 計	増減・16/15比	県 内	県 外	日帰り客	延泊客	1	2	3	4	5	6	7	8	9	10	11	12		月	
木曽福島町	木 曽 駒 高 原	16	1,480	68.6	229	1,251	976	504	143	249	51	52	59	67	107	368	181	117	49	37	840,700	2	
〃	〃	15	2,166	68.3	312	1,854	1,438	728	178	327	350	51	65	69	138	515	182	119	49	123	1,256,660	2	
木 曽 福 島	木 曽 福 島	16	3,837	40.9	556	3,281	2,492	1,345	497	446	262	105	145	149	294	899	492	211	186	151	2,236,610	4	
〃	〃	15	4,246	90.4	623	3,623	2,751	1,495	490	425	318	105	139	154	315	1,112	485	220	194	289	2,461,360	4	
上松町寝覚	覚 の 床	16	2,201	1,870	255	1,946	1,995	206	160	72	84	144	222	136	280	330	210	296	194	73	524,350	4	
〃	〃	15	4,071	54.1	386	3,685	3,867	204	165	164	165	184	599	275	590	1,057	375	306	154	37	1,094,250	4	
木 曽 の 棧	木 曽 の 棧	16	111	0	25	86	69	42	14	14	9	7	9	6	12	10	5	8	9	8	34,650	4	
〃	〃	15	111	100.0	23	88	67	44	11	8	10	7	9	6	10	16	9	11	8	6	36,400	4	
中 央 ア ル プ ス 岳	中 央 ア ル プ ス 岳	16	60	16	3	57	2	58	0	0	0	0	0	0	21	23	10	6	0	0	29,300	1	
木 曽 駒 ケ 岳	木 曽 駒 ケ 岳	15	44	136.4	9	35	6	38	0	0	0	0	0	0	15	17	6	6	0	0	20,850	1	
赤 休 養 林	赤 休 養 林	16	1,059	49	260	799	1,037	22	0	0	0	10	164	78	172	360	84	156	35	0	183,600	2	
〃	〃	15	1,010	104.9	278	732	966	44	0	0	0	20	130	77	155	307	96	181	44	0	269,000	2	
南木曽町田立	田 立 の 滝	16	138	34	3	135	96	42	0	0	0	5	11	6	24	42	16	21	12	1	15,060	4	
〃	〃	15	172	80.2	6	166	122	50	0	0	0	18	14	7	25	44	20	21	22	1	18,160	4	
妻 籠 宿	妻 籠 宿	16	7,367	316	384	6,983	7,191	176	118	155	386	537	762	494	582	968	756	1,044	1,260	305	941,920	4	
〃	〃	15	7,683	95.9	333	7,350	7,517	166	100	128	372	512	761	641	669	1,052	801	1,159	1,222	266	972,590	4	
富 貴 畑 高 原	富 貴 畑 高 原	16	454	29	28	426	272	182	28	24	33	41	47	30	36	50	34	47	51	33	200,000	2	
〃	〃	15	483	94.0	39	444	303	180	28	26	34	41	44	36	33	55	39	53	60	34	204,600	2	
柿 其 溪 谷	柿 其 溪 谷	16	117	25	5	112	97	20	0	5	5	3	7	5	12	27	11	24	14	4	12,350	2	
〃	〃	15	142	82.4	8	134	120	22	0	0	1	3	8	6	14	36	18	32	20	4	14,170	2	
南 木 曽 山 麓	南 木 曽 山 麓	16	166	9	5	161	80	86	0	0	0	7	16	9	25	63	32	9	4	1	35,950	2	
〃	〃	15	175	94.9	6	169	79	96	0	0	0	7	17	9	27	67	34	9	4	1	41,200	2	
南 木 曽 温 泉 郷	南 木 曽 温 泉 郷	16	897	141	68	829	333	564	60	64	78	78	95	64	66	95	59	90	88	60	517,800	3	
〃	〃	15	1,038	86.4	84	954	380	658	66	66	91	78	96	80	84	123	85	103	107	59	602,400	3	
槽川村奈良井	槽川村奈良井	16	3,656	159	1,151	2,505	3,116	540	9	42	129	60	214	319	336	1,408	258	473	364	44	464,995	4	
〃	〃	15	3,815	95.8	1,266	2,549	3,243	572	9	43	123	65	210	322	343	1,428	274	575	380	43	510,543	4	
平 沢	平 沢	16	1,438	33	654	784	1,438	0	25	23	35	70	158	250	115	240	111	200	159	52	214,165	4	
〃	〃	15	1,471	97.8	675	796	1,471	0	25	24	37	72	166	253	120	240	115	202	163	54	256,046	4	
木祖村やぶはら高原	木祖村やぶはら高原	16	1,692	210	634	1,058	1,238	454	358	257	199	40	114	70	111	268	111	55	17	92	364,970	2	
〃	〃	15	1,902	89.0	667	1,235	1,418	484	364	289	235	41	116	71	115	271	116	57	19	208	441,180	2	
鳥 居 峠	鳥 居 峠	16	82	0	33	49	82	0	0	0	0	2	7	36	4	10	4	11	6	2	2,940	2	
〃	〃	15	82	100.0	35	47	82	0	0	0	0	2	7	36	4	10	4	11	6	2	2,450	2	
奥 木 曽 湖	奥 木 曽 湖	16	184	1	74	110	184	0	2	3	13	13	27	19	27	39	20	11	8	2	0	2	
〃	〃	15	185	99.5	74	111	185	0	2	3	13	13	28	19	27	39	20	11	8	2	0	2	
日義村木曽駒高原	日義村木曽駒高原	16	3,496	119	755	2,741	2,756	740	185	117	37	174	291	133	711	1,082	447	205	57	57	669,900	2	
〃	〃	15	3,615	96.7	702	2,913	2,850	765	244	139	53	199	278	130	710	1,004	500	245	58	55	575,450	2	
徳 音 寺 院	徳 音 寺 院	16	89	16	26	63	89	0	1	1	3	7	13	6	9	16	11	12	8	2	6,675	4	
〃	〃	15	105	84.8	29	76	105	0	1	1	4	6	13	8	9	20	10	19	12	2	7,875	4	
開田村開田高原	開田村開田高原	16	3,467	17	274	3,193	2,565	902	395	306	285	157	309	138	298	689	218	241	156	275	1,564,100	2	
〃	〃	15	3,450	100.5	253	3,197	2,522	928	369	310	359	167	247	168	242	650	240	281	173	244	1,563,580	2	
三岳村御岳山	三岳村御岳山	16	774	1,284	243	531	626	148	4	67	78	2	3	3	2	252	99	157	40	67	609,640	1	
〃	〃	15	2,058	37.6	635	1,423	1,448	610	224	220	232	174	148	66	211	394	239	144	3	3	1,629,640	1	
〃	〃	16	760	26	200	560	328	432	34	20	4	24	48	35	144	184	81	87	94	5	932,450	1	
〃	〃	15	734	103.5	148	586	342	392	38	26	8	24	58	44	143	182	83	84	39	5	909,500	1	
王滝村御岳山	王滝村御岳山	16	567	7	94	473	465	102	4	4	6	4	15	40	105	261	59	52	12	5	166,740	1	
〃	〃	15	560	101.3	95	465	452	108	4	4	6	4	12	39	103	257	62	52	12	5	163,350	1	
御 岳 高 原	御 岳 高 原	16	3,096	384	381	2,715	2,526	570	444	419	376	166	166	58	60	373	502	186	176	102	234	1,643,020	2
〃	〃	15	3,480	89.0	477	3,003	2,844	636	488	442	520	202	107	62	390	510	195	176	102	286	1,854,140	2	
王 滝 川 溪 谷	王 滝 川 溪 谷	16	198	3	18	180	168	30	0	0	4	2	23	14	33	94	12	12	2	2	39,300	2	
〃	〃	15	201	98.5	22	179	165	36	0	0	4	2	23	14	33	96	12	13	2	2	40,900	2	

(注: 類型欄の数値は、1が山岳、2が高原・湖沼、3が温泉、4が名所・旧跡を示す。)

(単位:百人、%、千円)

市町村名	観 光 地	年	利用者延数		県内県外別		日帰り・宿泊別		月 別												観光消費額計 型	
			合 計	増減・16/15比	県 内	県 外	日帰り客	延泊客	1 月	2 月	3 月	4 月	5 月	6 月	7 月	8 月	9 月	10 月	11 月	12 月		
大桑村	定勝寺	16	128	2	41	87	118	10	7	5	9	5	13	5	12	39	10	9	6	8	9,900	4
15		130	98.5	37	93	120	10	7	5	9	5	13	5	12	41	10	9	6	8	10,000	4	
16	鹿ノ湯	51	0	11	40	30	21	6	1	2	4	4	4	2	4	10	3	5	4	6	13,150	3
15		51	100.0	11	40	30	21	6	1	2	4	4	4	2	4	10	3	5	4	6	13,150	3
16	阿寺溪谷	735	27	274	461	593	142	14	11	18	18	54	84	60	77	199	64	61	55	38	236,100	2
15		762	96.5	276	486	610	152	14	11	18	18	56	86	60	81	209	67	64	57	39	246,800	2
16	伊奈川溪谷	28	0	12	16	28	0	1	0	1	1	1	5	3	2	10	2	1	0	2	2,800	2
15		28	100.0	12	16	28	0	1	0	1	1	5	3	2	10	2	1	0	2	2,800	2	
16	のぞきど高原	371	9	24	347	245	126	0	0	0	0	3	42	9	58	194	25	35	5	0	68,250	2
15		380	97.6	24	356	254	126	0	0	0	0	3	44	9	59	199	25	36	5	0	69,600	2
16	山口村馬籠宿	3,886	110	365	3,521	3,868	18	70	96	172	306	508	286	321	597	395	524	514	97	388,980	4	
15		3,996	97.2	363	3,633	3,964	32	69	80	205	271	531	380	319	608	452	606	379	96	331,520	4	
16	浅母森林公園	2,623	121	246	2,377	2,623	0	60	88	163	208	384	168	246	420	230	292	303	61	262,300	2	
15		2,744	95.6	254	2,490	2,744	0	61	109	194	268	352	243	225	459	278	260	165	130	217,180	2	
16	木曽路(木曽地方事務所)計	45,208	5.882	7,331	37,877	37,726	7,482	2,639	2,489	2,442	2,291	3,857	2,700	4,619	9,749	4,236	4,648	3,814	1,724	13,232,665		
15		51,090	88.5	8,162	42,928	42,493	8,597	2,964	2,851	3,364	2,605	4,330	3,294	5,227	11,038	4,857	5,071	3,477	2,012	15,837,344		
16	松本市松本城	6,646	336	665	5,981	6,646	0	283	195	335	833	718	430	529	1,111	593	664	788	167	315,233	4	
15		6,982	95.2	698	6,284	6,982	0	239	177	372	700	751	482	583	1,167	719	756	862	174	291,734	4	
16	美ヶ原温泉郷	7,003	810	3,653	3,350	3,286	3,717	581	519	542	534	613	589	549	737	564	644	567	564	2,768,420	3	
15		6,193	113.1	2,911	3,282	2,520	3,673	502	331	379	285	430	375	583	788	590	674	655	601	2,503,000	3	
16	崖の湯温泉	68	11	40	28	4	64	7	5	4	4	8	4	6	8	6	6	5	6	5	22,920	3
15		79	86.1	47	32	10	69	5	5	5	5	9	7	7	11	7	7	6	5	28,800	3	
16	美ヶ原高原	5,726	1,216	857	4,869	4,761	965	36	38	11	82	729	602	965	1,594	548	956	150	15	1,544,230	2	
15		6,942	82.5	1,038	5,904	6,061	881	29	25	4	132	897	765	945	1,693	960	1,244	231	17	1,838,150	2	
16	浅間温泉	6,758	607	1,070	5,688	1,967	4,791	524	455	511	474	603	475	508	747	466	742	614	639	3,317,490	3	
15		7,365	91.8	1,170	6,195	2,126	5,239	581	492	577	507	638	467	504	823	517	846	755	658	3,618,020	3	
16	美鈴湖	814	162	163	651	759	55	68	26	29	13	75	43	139	191	67	90	12	61	207,800	2	
15		976	83.4	181	795	902	74	31	39	36	23	88	62	137	227	125	128	31	49	249,900	2	
16	摩温泉	1,194	18	355	839	647	547	79	90	87	85	123	92	106	144	105	110	98	75	655,200	3	
15		1,176	101.5	382	794	661	515	66	64	74	79	102	98	107	155	119	127	111	74	637,400	3	
塩尻市高ボッチ高原		891	349	517	374	878	13	0	0	29	29	119	338	0	243	108	14	6	5	137,550	2	
15		1,240	71.9	721	519	1,222	18	0	0	0	31	126	359	325	257	115	16	6	5	227,350	2	
16	平出遺跡	515	40	410	105	515	0	4	4	8	11	133	196	0	46	57	32	16	8	36,050	4	
15		555	92.8	441	114	555	0	4	4	8	11	135	199	34	46	58	32	16	8	38,850	4	
16	みどり湖	422	84	338	84	337	85	40	34	37	39	42	36	0	36	40	38	42	38	81,300	2	
15		506	83.4	367	139	372	134	41	36	38	64	40	38	53	42	43	35	34	42	112,000	2	
16	チロルの森	1,186	381	578	608	1,186	0	17	0	37	87	328	0	0	377	123	125	81	11	338,195	2	
15		1,567	75.7	461	1,106	1,567	0	12	5	77	130	317	92	139	399	142	141	105	8	470,100	2	
明科町長峰山		336	25	188	148	205	131	9	11	19	43	37	34	38	55	25	26	25	14	129,000	2	
15		361	93.1	205	156	217	144	10	11	17	42	39	42	33	65	32	30	27	13	140,550	2	
16	龍門剱公園	1,522	33	1,218	304	1,522	0	0	0	1	3	10	850	18	617	15	5	1	2	152,200	4	
15	あやめ公園	1,489	102.2	1,165	324	1,489	0	0	0	0	2	8	830	17	610	15	5	1	1	148,900	4	
四賀村福寿草の里		1,276	339	939	337	1,150	126	20	25	938	24	30	24	25	37	34	64	33	22	191,798	2	
15		1,615	79.0	1,086	529	1,479	136	22	27	1,084	179	26	24	34	44	44	35	72	44	24	184,987	2
坂北村差切峡		108	13	58	50	56	52	8	8	10	10	8	7	7	9	14	5	13	9	7	46,840	4
15		121	89.3	65	56	45	76	8	12	13	11	9	7	9	15	6	13	10	8	56,860	4	
16	麻績村聖高原	1,501	33	1,052	449	1,115	386	48	68	41	31	127	44	233	529	266	55	40	19	284,669	2	
15		1,468	102.2	1,029	439	1,040	428	48	68	43	32	133	45	216	504	265	55	40	19	299,700	2	
16	坂井村冠着山	142	1	107	35	142	0	1	0	0	1	8	18	9	25	27	28	16	7	2	14,200	2
15		143	99.3	107	36	143	0	1	0	0	1	8	18	9	25	28	28	16	7	2	14,300	2

(注: 類型欄の数値は、1が山岳、2が高原・湖沼、3が温泉、4が名所・旧跡を示す。)

(単位:百人、%、千円)

市町村名	観 光 地	年	利用者延数		県内県外別		日帰り・宿泊別		月 別												観光消費額計		
			合 計	増減・16/15比	県 内	県 外	日帰り客	延泊客	1 月	2 月	3 月	4 月	5 月	6 月	7 月	8 月	9 月	10 月	11 月	12 月	年 計	型 別	
坂井村	修 那 羅 山	16	802	4	643	159	725	77	14	13	18	32	59	48	169	174	205	40	20	10	131,250	2	
"	聖 山 高 原	15	806	99.5	651	155	728	78	14	15	18	32	59	48	170	174	206	40	20	10	132,440	2	
		16	125	0	73	52	124	1	3	2	2	4	15	12	27	25	18	11	2	4	12,400	2	
四 十 八 曲 峠		15	125	100.0	73	52	124	1	3	2	2	4	15	12	27	25	18	11	2	4	12,400	2	
生坂村	山 清 路	16	142	5	97	45	79	63	3	4	4	5	16	17	16	21	24	11	8	13	54,900	4	
山 形 村	清 水 高 原	15	346	54	166	180	165	181	15	15	18	19	27	24	33	55	35	47	40	18	156,590	2	
		16	292	118.5	134	158	158	15	11	16	14	20	20	24	20	24	58	28	39	37	10	134,079	2
朝日村	サ ラ ダ の 里	16	437	22	419	18	399	38	201	134	0	2	10	4	18	33	7	4	2	22	285,230	4	
豊 科 町	と よ し な 安 曇 野 の 里	15	459	95.2	435	24	424	35	205	137	40	4	6	5	12	13	7	5	2	23	321,280	4	
		16	1,783	50	1,381	402	1,583	200	113	111	129	137	170	122	171	271	155	151	130	123	250,660	4	
穂 高 町	中 房 温 泉	15	1,733	102.9	1,306	427	1,555	178	86	91	132	132	150	135	153	309	154	149	137	105	232,930	4	
		16	527	3	170	357	163	364	2	0	0	0	8	45	26	123	141	78	88	14	2	372,310	3
"	ア ル プ ス 銀 座	15	530	99.4	209	321	118	412	2	0	0	7	20	18	118	139	102	102	20	2	379,135	3	
		16	701	101	210	491	55	646	2	0	0	0	4	7	16	102	398	103	65	2	2	501,094	1
"	穂 高 温 泉 郷	15	802	87.4	205	597	82	720	2	0	0	4	7	18	102	468	121	76	2	2	569,238	1	
		16	4,151	50	1,767	2,384	1,135	3,016	360	257	412	241	246	231	337	637	437	360	275	358	3,208,586	3	
"	緑 山 美 術 館 ・ わ さ び 園	15	4,201	98.8	1,795	2,406	1,153	3,048	378	285	385	237	245	240	320	607	455	392	288	369	3,043,303	3	
		16	9,531	218	4,181	5,350	9,175	356	141	101	509	545	1,483	591	1,270	1,868	1,300	988	618	117	6,024,515	4	
"	・アイマックスシアター	15	9,749	97.8	3,734	6,015	9,225	524	140	111	378	556	1,236	616	1,295	1,907	1,567	1,236	595	112	6,192,685	4	
		16	576	6	221	355	243	333	19	24	15	19	42	86	64	159	42	56	22	28	307,730	3	
奈 川 村	奈 川 温 泉	15	582	99.0	224	358	242	340	20	25	15	19	43	81	66	162	43	56	23	29	322,600	3	
"	奈 川 渡 ダ ム	16	675	20	129	546	675	0	0	0	0	9	26	36	100	239	77	92	46	50	123,900	4	
		15	695	97.1	136	559	695	0	0	0	0	9	27	38	103	245	77	95	48	53	145,100	4	
"	野 麦 峠	16	597	1	193	404	487	110	0	0	0	0	16	45	73	81	205	61	71	45	0	172,980	1
		15	596	100.2	203	393	492	104	0	0	0	0	16	44	73	82	204	60	71	46	0	168,040	1
"	奈 川 高 原	16	789	64	290	499	378	411	212	181	136	176	8	19	23	18	41	16	27	16	92	487,230	2
		15	853	92.5	287	566	374	479	235	181	176	8	19	23	18	42	16	27	16	92	569,980	2	
安 曇 村	上 高 地	16	15,463	3,785	766	14,697	12,679	2,784	18	13	15	15	296	2,348	1,504	2,487	3,114	2,177	3,008	464	19	9,393,300	1
		15	19,248	80.3	955	18,293	16,540	2,708	19	12	15	15	346	2,362	1,968	2,938	4,199	2,978	3,834	549	28	11,203,250	1
"	乗 鞍 高 原	16	5,935	794	883	5,052	2,681	3,254	616	605	446	64	214	170	704	1,913	452	489	84	178	3,639,200	2	
		15	6,729	88.2	1,004	5,725	3,173	3,556	647	602	543	58	189	148	673	2,157	616	679	134	283	4,105,000	2	
"	白 骨 温 泉	16	3,577	667	530	3,047	397	3,180	186	225	265	271	503	383	399	448	268	341	198	90	3,606,500	3	
		15	4,244	84.3	630	3,614	1,032	3,212	129	154	201	221	406	379	426	639	496	589	426	178	3,839,450	3	
梓 川 村	くだものと道祖神の里	16	604	4	522	82	468	136	31	30	51	44	53	38	65	120	42	48	44	38	307,650	4	
		15	608	99.3	500	108	466	142	31	29	53	43	48	41	66	125	48	43	43	38	310,250	4	
三 郷 村	室 山 公 園	16	2,578	90	2,298	280	2,298	280	242	208	211	210	249	160	181	293	193	218	214	199	565,800	4	
		15	2,668	96.6	2,388	280	2,388	280	221	186	221	215	252	198	184	301	195	222	261	212	574,800	4	
堀 金 村	須 砂 渡	16	2,792	20	1,967	825	2,020	772	230	188	182	170	272	186	264	438	235	248	206	173	725,724	2	
		15	2,812	99.3	2,000	812	2,030	782	204	167	209	160	217	175	274	487	264	251	226	178	771,069	2	
松 本 地 方 事 務 所	計	16	88,239	8,408	29,114	59,125	61,005	27,134	4,133	3,589	5,053	4,414	9,570	7,523	9,779	17,106	8,975	9,962	4,945	3,190	40,570,644	3,190	
		15	96,647	91.3	29,034	67,613	68,440	28,207	3,952	3,308	5,135	4,331	9,147	8,154	10,817	19,155	11,248	12,127	5,824	3,449	43,941,430	3,449	
大 町 市	高 瀬 温 泉 郷	16	5,673	298	2,367	3,306	1,788	3,885	694	597	302	171	950	356	302	718	531	731	146	175	3,076,230	3	
		15	5,971	95.0	2,486	3,485	1,886	4,085	739	591	324	175	995	382	324	767	569	754	160	191	3,240,860	3	
"	大 町 市 公 園	16	1,435	63	723	712	515	920	289	141	61	37	390	112	61	144	90	77	21	12	615,130	4	
		15	1,498	95.8	737	761	543	955	211	136	86	31	409	125	76	174	99	102	22	27	637,490	4	
"	黒 部 ダ ム	16	11,098	687	2,820	8,278	11,098	0	0	0	0	624	1,448	718	1,523	2,635	1,266	2,406	478	0	6,629,960	1	
		15	11,785	94.2	3,028	8,757	11,785	0	0	0	0	623	1,255	798	1,607	3,021	1,597	2,406	478	0	7,042,160	1	
"	後 立 山	16	688	10	163	525	69	619	11	11	25	17	66	14	69	293	20	83	22	57	264,240	1	
		15	678	101.5	155	523	67	611	11	11	20	20	13	51	14	69	317	24	83	22	43	266,210	1

(注: 類型欄の数値は、1が山岳、2が高原・湖沼、3が温泉、4が名所・旧跡を示す。)

(単位:百人、%、千円)

市町村名	観 光 地	年	利用者延数		県内県外別		日帰り・宿泊別		月 別												観光消費額計 型	
			合 計	増減・16/15比	県 内	県 外	日帰り客	延泊客	1 月	2 月	3 月	4 月	5 月	6 月	7 月	8 月	9 月	10 月	11 月	12 月		
大 町 市	仁 科 三 湖	16	10,395	349	5,504	4,891	6,046	4,349	2,919	2,325	1,189	33	670	206	544	923	738	245	115	488	4,396,800	2
池 田 町	花 の 里	16	10,744	96.8	5,709	5,035	6,303	4,441	3,056	2,462	1,338	34	550	217	512	915	743	292	123	502	4,594,380	2
池 田 町	八 の 里	15	1,912	71	1,033	879	1,912	0	37	57	87	141	336	450	312	183	103	91	79	36	82,291	4
大 峰 高 原	大 峰 高 原	15	1,983	96.4	1,070	913	1,975	8	31	39	70	121	321	483	340	222	118	105	95	38	90,005	4
池 田 町	立 美 術 館	16	228	3	186	42	218	10	0	0	0	30	48	20	14	26	22	53	12	3	5,420	2
池 田 町	あ づ み 野	16	231	98.7	189	42	215	16	0	0	0	31	47	19	17	25	22	53	13	4	9,290	2
松 川 村	安 曇 野	16	387	48	271	116	387	0	12	16	27	30	53	34	24	37	25	84	25	20	18,046	4
松 川 村	す ず む し の 里	15	339	114.2	216	123	339	0	9	13	27	30	39	31	30	37	26	38	31	28	15,725	4
八 坂 村	鷹 狩 高 原	16	5,636	68	2,780	2,856	5,513	123	315	307	426	404	653	369	510	936	485	577	430	224	532,284	4
美 麻 村	新 行 高 原	15	5,704	98.8	2,823	2,881	5,572	132	301	278	441	394	574	419	506	1,029	492	553	477	240	549,550	4
美 麻 村	新 行 高 原	16	457	46	314	143	385	72	25	18	21	25	38	22	36	63	50	63	63	33	112,750	2
美 麻 村	新 行 高 原	15	503	90.9	367	136	419	84	26	19	22	25	35	23	39	65	60	75	74	40	125,810	2
美 麻 村	新 行 高 原	16	145	1	67	78	70	75	11	5	11	3	8	4	11	33	8	44	2	5	60,280	2
美 麻 村	新 行 高 原	15	144	100.7	67	77	71	73	12	5	11	3	8	4	11	33	8	44	2	3	59,580	2
美 麻 村	新 行 高 原	16	1,307	101	421	886	1,227	80	156	140	134	91	132	68	97	162	86	96	74	71	166,643	3
美 麻 村	新 行 高 原	15	1,408	92.8	573	835	1,308	100	156	146	154	101	125	78	65	179	97	110	96	101	195,372	3
白 馬 村	白 馬 山 麓	16	26,670	354	10,113	16,557	6,725	19,945	4,051	4,318	3,323	837	1,408	662	1,762	6,598	1,165	641	268	1,637	14,071,665	2
白 馬 村	白 馬 山 麓	15	27,024	98.7	10,364	16,660	6,772	20,252	4,103	3,614	3,265	753	1,385	737	1,377	5,729	1,371	946	410	3,334	15,198,800	2
白 馬 村	白 馬 山 麓	16	636	62	185	451	46	590	2	2	4	3	10	4	220	309	62	10	5	5	340,200	1
白 馬 村	白 馬 山 麓	15	698	91.1	201	497	53	645	2	2	4	3	6	4	222	355	72	23	3	2	348,700	1
小 谷 村	小 谷 池	16	5,431	1,184	1,148	4,283	2,117	3,314	1,123	1,055	802	201	251	256	287	475	102	308	12	559	3,560,110	2
小 谷 村	小 谷 池	15	6,615	82.1	1,514	5,101	2,572	4,043	1,250	1,261	1,074	223	262	289	281	535	135	383	14	908	4,526,800	2
白 馬 村	白 馬 乗 鞍	16	1,361	286	296	1,065	237	1,124	259	251	205	45	29	28	100	255	44	55	15	75	873,630	2
白 馬 村	白 馬 乗 鞍	15	1,647	82.6	365	1,282	286	1,361	307	308	261	48	32	31	113	268	53	61	18	147	1,086,850	2
白 馬 村	白 馬 乗 鞍	16	2,125	246	336	1,789	245	1,880	290	347	302	54	98	48	174	482	128	69	20	113	1,438,150	2
白 馬 村	白 馬 乗 鞍	15	2,371	89.6	375	1,996	292	2,079	353	382	347	73	108	53	202	484	133	73	25	138	1,633,780	2
小 谷 村	小 谷 温 泉	16	740	11	246	494	123	617	9	8	12	28	171	112	65	99	46	127	40	23	480,220	3
小 谷 村	小 谷 温 泉	15	751	98.5	255	496	135	616	11	8	13	27	166	116	64	101	46	121	50	28	488,310	3
姫 川 温 泉	姫 川 温 泉	16	155	3	37	118	47	108	3	4	4	11	17	17	16	19	15	27	14	8	98,390	3
姫 川 温 泉	姫 川 温 泉	15	158	98.1	38	120	41	117	4	4	5	10	18	18	16	18	15	28	15	7	100,860	3
北 安 曇 地 方 事 務 所	北 安 曇 地 方 事 務 所	16	76,479	3,773	29,010	47,469	38,768	37,711	10,206	9,602	6,935	2,785	6,776	3,500	6,127	14,390	4,986	5,787	1,841	3,544	36,822,439	3
北 安 曇 地 方 事 務 所	北 安 曇 地 方 事 務 所	15	80,252	95.3	30,532	49,720	40,634	39,618	10,582	9,279	7,462	2,718	6,386	3,841	5,871	14,274	5,680	6,250	2,128	5,781	40,210,532	3
日 本 ア ル プ ス	日 本 ア ル プ ス	16	164,718	12,181	58,124	106,594	99,873	64,845	14,339	13,191	11,988	7,199	16,346	11,023	15,906	31,496	13,961	15,749	6,786	6,734	77,393,083	3
日 本 ア ル プ ス	日 本 ア ル プ ス	15	176,899	93.1	59,566	117,333	109,074	67,825	14,534	12,587	12,597	7,049	15,533	11,995	16,888	33,429	16,928	18,377	7,952	9,230	84,151,962	3
長 野 市	善 光 寺	16	61,002	51,547	29,893	31,109	47,868	13,134	4,918	2,917	2,259	11,999	6,599	3,560	4,282	8,493	3,953	4,509	4,891	2,622	24,924,570	4
長 野 市	善 光 寺	15	112,549	54.2	51,373	61,176	89,451	23,098	4,850	3,055	2,424	27,520	35,480	4,792	4,950	9,619	4,814	5,774	6,393	2,878	45,006,166	4
飯 綱 高 原	飯 綱 高 原	16	8,434	460	6,030	2,404	7,074	1,360	411	303	78	333	1,318	1,162	1,774	1,732	768	323	190	42	3,666,968	2
飯 綱 高 原	飯 綱 高 原	15	7,974	105.8	5,682	2,292	6,746	1,228	349	246	123	485	1,612	962	1,447	1,180	767	436	245	122	3,154,404	2
松 代	松 代	16	8,093	5,076	1,981	6,112	7,613	480	101	111	143	1,853	1,275	339	331	426	410	2,477	502	125	3,717,785	4
松 代	松 代	15	3,017	268.2	704	2,313	2,489	528	62	86	143	249	342	233	198	292	258	763	321	70	1,470,605	4
川 中 島	川 中 島	16	2,827	769	719	2,108	2,827	0	8	26	61	238	447	220	110	216	514	393	579	15	373,164	4
川 中 島	川 中 島	15	2,058	137.4	478	1,580	2,058	0	5	29	62	414	515	134	76	90	505	137	82	9	271,656	4
恐 竜 公 園	恐 竜 公 園	16	3,347	99	2,678	669	3,347	0	20	46	211	447	731	267	170	338	324	404	335	54	1,097,816	4
恐 竜 公 園	恐 竜 公 園	15	3,248	103.0	2,599	649	3,248	0	11	22	198	438	727	228	180	302	330	435	346	31	1,065,344	4
エ ム ウ ェ ー ブ	エ ム ウ ェ ー ブ	16	3,970	501	1,989	1,981	3,970	0	250	402	353	79	976	127	291	193	773	134	208	184	1,071,290	4
エ ム ウ ェ ー ブ	エ ム ウ ェ ー ブ	15	3,469	114.4	1,829	1,640	3,469	0	280	338	126	45	189	272	252	895	371	234	200	267	958,928	4
須 坂 市	須 坂 市	16	1,235	106	122	1,113	356	879	305	411	209	9	41	32	43	104	29	24	7	21	540,796	2
須 坂 市	須 坂 市	15	1,341	92.1	134	1,207	383	958	333	457	232	9	41	32	44	109	29	24	7	24	587,670	2
仙 仁 温 泉	仙 仁 温 泉	16	488	20	98	390	3	485	35	39	28	39	46	41	40	46	42	48	48	36	725,300	3
仙 仁 温 泉	仙 仁 温 泉	15	508	96.1	101	407	0	508	35	37	35	41	48	46	41	48	46	48	46	37	931,700	3

(注: 類型欄の数値は、1が山岳、2が高原・湖沼、3が温泉、4が名所・旧跡を示す。)

(単位:百人、%、千円)

市町村名	観 光 地	年	利用者延数		県内県外別		日帰り・宿泊別		月 別												観光消費額計	類 型	
			合 計	増減・16/15比	県 内	県 外	日帰り客	延泊客	1	2	3	4	5	6	7	8	9	10	11	12			
須 坂 市	臥 竜 公 園	16	3,435	918	2,749	686	3,435	0	5	27	104	824	492	100	317	453	615	242	217	39	261,060		4
〃	〃	15	2,517	136.5	1,995	522	2,517	0	3	3	102	648	469	111	306	304	354	116	95	6	191,292		6
〃	須 坂 温 泉	16	1,578	556	631	947	1,147	431	42	34	148	122	158	131	137	194	138	151	157	166	328,698		3
〃	〃	15	1,022	154.4	408	614	714	308	72	67	92	67	89	55	45	89	43	96	106	201	227,136		4
〃	蔵 の 町 並 み	16	998	76	400	598	998	0	22	51	94	73	123	94	84	100	97	133	99	28	149,700		4
千 曲 市	お ば ば す の 月	16	1,074	92.9	428	646	1,074	0	18	45	111	88	146	86	77	125	84	155	118	21	161,100		4
〃	武 水 別 神 社	16	603	614	516	87	537	66	184	32	24	21	23	10	24	13	19	17	13	223	68,850		4
〃	〃	15	1,217	49.5	948	269	989	228	441	61	68	40	30	20	30	36	42	34	35	380	185,880		4
〃	千 曲 高 原	16	58	312	34	24	8	50	0	0	0	2	3	8	27	10	5	3	0	0	12,900		2
〃	〃	15	370	15.7	334	36	278	92	0	0	1	17	49	33	73	89	41	39	25	3	36,900		2
〃	あ ん す の 里	16	1,910	175	573	1,337	1,910	0	0	0	0	1,770	30	110	110	0	0	0	0	0	229,200		4
〃	〃	15	1,735	110.1	547	1,188	1,081	654	37	24	38	1,083	12	330	110	34	16	18	17	16	430,560		4
〃	科 野 の 里	16	342	2,115	240	102	342	0	4	7	14	37	37	17	18	16	14	23	146	9	64,980		4
〃	歴 史 公 園	15	2,457	13.9	2,030	427	2,457	0	187	278	330	440	341	130	115	126	85	173	220	32	466,830		4
〃	上 山 田 温 泉	16	8,703	1,253	4,902	3,801	1,137	7,566	849	791	762	648	662	578	607	736	557	766	854	893	6,345,330		3
〃	〃	15	9,956	87.4	5,525	4,431	1,016	8,940	991	837	709	844	819	964	692	697	875	658	903	967	7,304,440		3
〃	城 山 史 跡 公 園	16	101	6	71	30	101	0	4	3	6	13	14	14	6	14	7	8	9	3	3,030		4
〃	〃	15	107	94.4	42	65	107	0	1	2	5	12	11	6	13	16	8	20	10	3	3,210		4
〃	戸 倉 温 泉	16	1,478	314	805	673	1,04	1,374	128	117	129	93	119	102	110	139	95	151	150	145	1,230,300		3
〃	〃	15	1,792	82.5	769	1,023	126	1,666	149	141	140	145	205	118	123	151	115	172	186	147	1,491,700		3
〃	新 戸 倉 温 泉	16	1,879	443	1,457	422	1,641	238	272	218	247	141	157	117	116	112	102	124	131	142	1,186,900		3
〃	〃	15	1,436	130.8	1,347	89	960	476	125	126	154	62	89	76	71	164	106	133	168	162	980,600		3
〃	さ ら し な の 里	16	119	26	105	14	119	0	1	2	5	5	5	18	10	12	28	6	21	6	8,330		4
〃	〃	15	145	82.1	138	7	145	0	2	4	5	5	14	14	18	16	28	16	22	12	10,150		4
大 岡 村	聖 山 高 原	16	381	451	242	139	171	210	35	30	23	18	53	24	36	68	25	25	21	23	236,400		2
〃	〃	15	832	45.8	536	296	280	552	124	55	53	39	100	33	55	77	94	59	43	100	553,600		2
坂 城 町	ア ヨ の 里	16	86	1	24	62	86	0	0	0	0	2	6	23	26	24	5	0	0	0	29,500		4
〃	〃	15	87	98.9	23	64	87	0	0	0	0	2	4	22	28	26	5	0	0	0	30,900		4
小 布 施 町	北 斎 館	16	2,659	597	796	1,863	2,659	0	61	74	110	168	307	265	258	331	286	430	301	68	132,950		4
〃	〃	15	3,256	81.7	975	2,281	3,256	0	56	85	133	237	470	318	286	341	338	497	404	91	0		0
〃	フ ロ ー ラ ル ガ ン 州 高 原	16	344	94	308	36	344	0	17	5	17	30	72	50	33	35	31	30	20	4	10,320		4
〃	〃	15	438	78.5	397	41	438	0	13	6	25	34	78	64	41	38	56	47	30	6	12,789		4
高 山 村	信 州 高 原 郷	16	4,957	243	2,438	2,519	2,710	2,247	409	469	442	382	305	224	463	586	479	501	402	295	2,265,820		3
〃	〃	15	5,200	95.3	2,495	2,705	2,684	2,536	415	439	469	357	323	246	467	698	506	526	441	313	2,529,140		3
信 州 新 町	温 泉 鶴	16	109	4	69	40	109	0	5	4	4	8	11	7	6	21	16	9	14	4	5,450		2
〃	〃	15	113	96.5	81	32	113	0	4	6	5	6	8	6	8	17	15	20	16	2	5,650		2
〃	左 右 高 原	16	21	11	6	15	2	19	0	0	0	0	0	2	3	9	2	2	0	0	11,130		2
〃	〃	15	10	210.0	10	0	0	0	0	0	0	0	0	0	0	2	4	0	0	0	750		2
〃	不 動 温 泉 と 磨 崖 仏	16	647	13	410	237	541	106	47	50	72	53	63	40	60	83	48	41	53	37	137,250		3
〃	〃	15	634	102.1	457	177	430	204	27	52	77	51	61	44	58	70	43	51	64	36	152,475		3
信 濃 町	野 尻 湖	16	5,123	81	2,462	2,661	4,013	1,110	24	11	39	192	753	439	863	1,433	649	549	85	86	1,816,505		2
〃	一 茶 遺 跡	15	5,204	98.4	2,572	2,632	4,156	1,048	25	11	42	197	723	454	814	1,406	706	632	107	87	1,783,548		2
〃	黒 姫 高 原	16	3,072	144	1,043	2,029	1,378	1,694	412	327	263	40	263	159	199	807	332	116	31	123	1,376,605		2
〃	〃	15	3,216	95.5	1,085	2,131	1,413	1,803	422	359	332	41	228	155	185	796	337	120	37	204	1,472,397		2
〃	タ ン グ ラ ム	16	2,382	55	589	1,793	925	1,457	553	481	420	35	91	96	78	165	117	84	47	215	1,783,625		2
〃	斑 尾	15	2,327	102.4	609	1,718	947	1,380	519	470	427	31	61	84	65	150	119	86	80	235	1,693,135		2
牟 礼 村	飯 網 東 高 原	16	4,799	341	3,443	1,356	4,375	424	682	513	216	190	629	246	393	1,146	328	224	135	97	1,425,850		2
〃	〃	15	5,140	93.4	3,731	1,409	4,646	494	687	496	324	189	715	292	389	1,071	381	234	167	195	1,531,850		2

(注: 類型欄の数値は、1が山岳、2が高原・湖沼、3が温泉、4が名所・旧跡を示す。)

(単位:百人、%、千円)

市町村名	観 光 地 名	年	利用者延数		県内県外別		日帰り客延泊客		月 別												類 型	
			合 計	増減・16/15比	県 内	県 外	日 帰 り	延 泊	1	2	3	4	5	6	7	8	9	10	11	12	観 光 消 費 額 計	型
三水村	斑尾高原農場	16	520	416	311	209	520	0	14	21	18	18	42	47	44	55	85	52	51	55	36	159,193
		15	104	500.0	61	43	104	0	7	8	7	17	4	8	6	7	13	7	9	13	5	0
戸隠村	戸隠高原	16	9,957	211	5,212	4,745	7,675	2,282	739	588	310	310	410	915	985	699	1,259	1,026	1,952	931	143	5,323,300
		15	10,168	97.9	5,275	4,893	7,896	2,272	536	511	362	380	380	833	1,095	660	1,068	1,006	1,972	1,095	650	5,428,800
鬼無里村	奥裾花峡	16	1,071	364	105	966	951	120	29	29	40	51	461	58	57	90	48	48	121	62	25	373,000
		15	1,435	74.6	58	1,377	905	530	29	29	40	0	0	481	47	34	200	126	267	128	54	610,750
小川村	大洞高原	16	154	44	122	32	86	68	6	8	9	10	20	20	8	15	35	11	14	10	8	61,048
		15	198	77.8	158	40	114	84	6	8	10	11	27	27	16	16	44	18	22	15	7	77,022
中条村	やきもち倉山	16	116	25	91	25	78	38	0	0	0	0	15	15	20	13	20	18	14	12	4	22,050
		15	141	82.3	109	32	109	32	4	4	9	12	17	17	14	23	20	13	12	10	3	21,731
長野地方事務所		16	147,137	49.501	73,774	73,363	111,299	35,638	10,602	8,152	6,866	20,385	17,293	9,734	11,770	19,579	11,965	14,131	10,732	5,928	61,186,693	
		15	196,638	74.8	96,160	100,478	147,009	49,629	10,836	8,403	7,431	34,252	45,377	11,545	12,011	20,452	12,699	14,060	12,198	7,374	80,850,818	
中野市	東山公園	16	209	14	149	60	209	0	5	8	15	28	23	23	25	17	13	18	24	21	12	22,990
		15	195	107.2	136	59	195	0	3	7	12	29	25	25	22	12	14	19	27	18	7	21,450
"	晋平の里	16	1,891	374	1,769	122	1,863	28	135	128	153	157	201	201	180	145	159	153	194	174	112	286,450
		15	2,265	83.5	2,117	148	2,231	34	155	155	188	180	203	203	195	164	208	182	214	248	173	343,150
"	浜津ヶ池公園	16	1,619	258	1,408	211	1,619	0	29	33	36	127	260	260	169	167	269	146	193	129	61	178,090
		15	1,361	119.0	1,185	176	1,361	0	24	26	33	69	222	222	131	153	221	160	180	101	41	149,710
"	高社山	16	49	0	48	1	49	0	0	0	0	5	9	9	25	2	4	2	1	0	1	2,880
		15	49	100.0	48	1	49	0	0	0	0	5	5	9	25	2	4	2	1	0	1	2,880
"	牧ノ入高原	16	735	196	426	309	487	248	163	213	117	1	1	2	15	69	99	45	2	1	8	407,000
		15	931	78.9	533	398	608	323	117	281	241	1	2	2	15	69	99	45	2	1	58	521,500
"	一本木公園	16	1,870	1,870	1,373	497	1,870	0	5	5	10	36	637	919	42	47	45	75	43	6	6	345,740
		15	-	-	-	-	-	-	-	-	-	-	-	-	-	-	-	-	-	-	-	-
飯山市	飯山	16	1,669	20	1,432	237	1,431	238	10	967	1	175	118	118	56	48	65	26	178	14	11	544,730
		15	1,649	101.2	1,404	245	1,407	242	10	866	8	144	130	130	76	56	65	31	232	18	13	539,470
"	斑尾高原	16	7,391	621	1,207	6,184	556	6,835	1,001	1,527	1,260	98	108	108	46	90	2,460	169	164	163	305	5,291,320
		15	6,770	109.2	1,132	5,638	511	6,259	870	1,328	1,090	96	108	108	46	86	2,346	166	162	163	309	5,250,720
"	飯山国際	16	-	0	-	-	-	-	-	-	-	-	-	-	-	-	-	-	-	-	-	-
		15	-	-	-	-	-	-	-	-	-	-	-	-	-	-	-	-	-	-	-	-
"	信濃平	16	291	39	111	180	111	180	13	94	20	7	35	38	13	22	25	10	5	9	9	107,760
		15	330	88.2	90	240	80	250	17	46	24	14	68	62	20	38	17	10	5	5	9	163,920
"	戸狩温泉	16	4,435	264	1,835	2,600	1,084	3,371	525	830	625	62	369	356	365	365	430	210	88	315	260	3,025,450
		15	4,171	106.3	1,381	2,790	1,019	3,152	520	766	584	62	369	356	365	440	209	88	62	350	260	3,025,450
"	北竜湖	16	340	924	30	310	97	243	26	39	14	14	70	64	28	58	23	0	0	0	4	107,730
		15	1,264	26.9	645	619	1,021	243	20	45	14	470	538	64	28	58	23	0	0	0	4	246,330
"	いいやま湯	16	557	4	500	57	557	0	56	51	45	42	67	40	40	67	39	37	39	34	34	50,676
		15	561	99.3	505	56	561	0	54	47	51	39	58	45	42	74	34	39	41	37	34	49,797
"	なべくら高原	16	266	23	90	176	156	110	15	9	16	15	24	24	49	35	51	17	18	10	7	55,300
		15	289	92.0	147	142	177	112	15	8	25	14	25	51	25	42	52	16	16	7	9	58,300
山ノ内町	湯田中	16	14,680	1,170	3,980	10,700	1,784	12,896	810	1,036	1,140	849	1,396	984	595	2,623	968	1,553	1,097	1,629	1,629	8,863,220
		15	15,850	92.6	4,317	11,533	1,863	13,967	1,026	1,114	1,143	994	1,346	1,256	723	2,328	1,046	1,575	1,136	2,163	2,163	9,630,380
"	志賀高原	16	28,458	1,363	2,832	25,626	6,339	22,119	5,354	5,126	4,900	634	730	416	1,826	3,543	1,772	1,085	384	2,688	2,688	16,471,310
		15	29,821	96.4	2,963	26,858	6,631	23,190	5,638	5,426	5,430	648	746	426	1,791	3,521	1,739	1,066	428	2,962	2,962	17,330,170
"	北志賀高原	16	11,107	1,255	2,098	9,009	2,559	8,548	1,772	2,395	1,836	279	406	211	1,072	1,499	608	333	145	551	551	4,873,660
		15	12,362	89.8	2,316	10,046	2,847	9,515	1,968	2,598	2,143	286	416	217	1,132	1,581	621	341	163	896	896	5,451,350
木島平村	木島	16	2,093	182	733	1,360	795	1,298	460	474	347	34	92	74	99	243	71	103	36	60	60	1,411,550
		15	2,275	92.0	760	1,515	847	1,428	445	552	417	38	106	38	115	181	76	76	61	170	170	1,547,200
"	力ヤの平高原	16	505	44	327	178	437	68	0	0	0	0	0	2	76	118	150	54	105	0	0	18,700
		15	461	109.5	251	210	407	54	0	0	0	0	7	54	83	130	54	133	0	0	0	13,200
"	馬曲温泉	16	1,455	73	945	510	1,409	46	117	126	205	103	190	94	118	195	111	145	5	46	46	188,650
		15	1,528	95.2	829	699	1,480	48	111	112	123	94	180	112	117	205	117	165	125	67	67	200,440

(注: 類型欄の数値は、1が山岳、2が高原・湖沼、3が温泉、4が名所・旧跡を示す。)

(単位:百人、%、千円)

市町村名	観 光 地 名	年	利用者延数		県内県外別		日帰り客・宿泊客		月 別												観光消費額計	型
			合 計	増減・16/15比	県 内	県 外	日帰り客	延泊客	1 月	2 月	3 月	4 月	5 月	6 月	7 月	8 月	9 月	10 月	11 月	12 月		
野沢温泉村	野 沢 温 泉	16	7,334	253	1,957	5,377	1,223	6,111	1,415	1,550	1,049	204	218	104	261	708	190	551	374	710	4,672,570	3
		15	7,587	96.7	2,007	5,580	1,249	6,338	1,470	1,522	1,139	196	192	93	250	717	188	591	442	787	4,980,490	
豊田村	斑 尾 高 原	16	585	131	438	147	565	20	30	28	32	42	82	60	69	68	66	23	48	37	64,042	2
		15	716	81.7	517	199	691	25	21	16	15	46	91	64	77	127	68	71	63	57	83,345	
"	高野辰之記念館	16	103	32	52	51	103	0	1	2	5	1	13	14	9	14	11	19	12	2	4,496	4
		15	135	76.3	75	60	135	0	2	2	3	7	25	14	12	10	12	23	17	8	3,914	
"	及びふるさと遊歩道	16	653	128	587	66	653	0	56	57	80	49	63	48	44	62	55	47	52	40	72,981	3
		15	525	124.4	451	74	525	0	36	32	57	42	55	41	35	51	45	46	45	40	56,096	
栄村	苗 場 山	16	98	14	38	60	42	56	0	0	0	0	0	0	8	36	23	14	17	0	26,880	1
		15	112	87.5	32	80	44	68	0	0	0	0	0	8	33	22	18	30	1	0	32,360	
"	秋 山 郷	16	574	226	229	345	282	292	14	9	12	20	86	53	67	99	59	121	27	7	210,200	2
		15	800	71.8	231	569	336	464	14	10	20	20	69	52	77	131	76	264	56	11	317,200	
"	千 曲 川 沿 線	16	1,213	3	486	727	1,075	138	158	132	124	68	106	79	81	114	82	92	73	104	227,100	2
		15	1,210	100.2	458	752	1,054	156	166	166	137	123	76	99	88	81	120	73	87	66	94	242,200
北 信 地 方 事 務 所	計	16	90,180	3,037	25,080	65,100	27,335	62,845	12,170	14,839	12,042	3,050	5,307	4,203	5,456	13,085	4,979	5,178	3,167	6,704	47,531,475	
		15	93,217	96.7	24,530	68,687	27,349	65,868	12,702	15,096	12,883	3,570	5,089	3,551	5,548	12,733	5,073	5,439	3,267	8,266	49,111,922	
北 信 濃	計	16	237,317	52,538	98,854	138,463	138,634	98,683	22,772	22,991	18,908	23,435	22,600	13,937	17,226	32,664	16,944	19,309	13,899	12,632	108,718,168	
		15	289,855	81.9	120,690	169,165	174,358	115,497	23,538	23,499	20,314	37,822	50,466	15,096	17,559	33,185	17,772	19,499	15,465	15,640	129,962,740	
長 野 県	計	16	923,572	58,569	301,377	622,195	618,419	305,153	76,501	61,786	53,334	67,605	88,423	61,061	103,686	172,559	78,801	73,915	47,859	38,042	341,324,859	
		15	982,141	94.0	323,971	658,170	654,603	327,538	73,904	61,665	57,222	73,249	109,757	65,677	102,486	174,164	87,430	80,080	51,830	44,677	371,044,794	

(注:類型欄の数値は、1が山岳、2が高原・湖沼、3が温泉、4が名所・旧跡を示す。)

982,141

982,141

982,141

(上段:延利用者数(百人)、下段:対前年比(%))

市町村名		観 光 地 延 利 用 者 数 の 推 移															備 考
		3年	4年	5年	6年	7年	8年	9年	10年	11年	12年	13年	14年	15年	16年		
八千穂村	双 子 池	290 100.0	291 100.3	291 100.0	212 72.9	39 18.4	37 94.9	38 102.7	27 71.1	27 100.0	27 100.0	28 103.7	20 71.4	13 65.0	13 100.0	平成2年から新規	
"	八 千 穂 の 里	298.0 141.9	223 74.8	212 95.1	206 97.2	229 111.2	176 76.9	174 98.9	156 89.7	142 91.0	119 83.8	110 92.4	104 94.5	88 84.6	87 98.9		
軽井沢町	軽 井 沢 高 原	85,170 100.0	78,749 92.5	73,344 93.1	78,776 107.4	74,995 95.2	78,097 104.1	83,093 106.4	79,624 95.8	78,575 98.7	79,799 101.6	81,278 101.9	80,509 99.1	76,352 94.8	77,718 101.8		
望 月 町	大 河 原 峠	1,116 95.4	995 89.2	941 94.6	987 104.9	1,077 109.1	1,198 111.2	1,115 93.1	670 60.1	629 93.9	619 98.4	617 99.7	556 90.1	559 100.5	559 100.0		
"	春 日 温 泉	2,051 100.0	2,065 100.7	1,912 92.6	1,838 96.1	1,795 97.7	1,736 96.7	1,655 95.3	1,568 94.7	1,540 98.2	1,414 91.8	1,527 108.0	1,688 110.5	1,287 76.2	1,269 98.6		
"	望 月 高 原	1,647 101.1	1,877 114.0	1,632 86.9	1,464 89.7	1,414 96.6	1,474 104.2	1,536 104.2	1,457 94.9	1,407 96.6	1,338 95.1	1,072 80.1	973 90.8	1,052 108.1	1,084 103.0		
"	中 山 道 望 月 宿	600 102.9	687 114.5	792 115.3	988 124.7	999 101.1	956 95.7	867 90.7	794 91.6	797 100.4	838 105.1	789 94.2	773 98.0	755 97.7	738 97.7	平成元年新規、平成4年から「大 河原峠春日溪谷」に含める 平成10年名称を「西軽井沢高 原」から「浅間高原」に変更	
"	蓼科アソシエイツ	100 142.9	- 0.0	- -	- -	- -	- -	- -	- -	- -	- -	- -	- -	- -	- -		
御代田町	浅 間 高 原	1,328 101.0	1,259 94.8	1,216 96.6	1,282 105.4	1,923 150.0	2,706 140.7	2,333 86.2	2,344 100.5	1,847 78.8	2,050 111.0	2,676 130.5	2,416 90.3	2,559 105.9	2,820 110.2		
立 科 町	蓼 科 牧 場	10,837 100.1	9,334 86.1	8,549 91.6	8,243 96.4	7,598 92.2	7,633 100.5	7,036 92.2	6,714 95.4	6,807 101.4	6,488 95.3	6,203 95.6	6,449 104.0	6,144 95.3	6,044 98.4		
"	蓼 科 山	668 99.6	634 94.9	549 86.6	550 100.2	556 101.1	556 100.0	556 100.0	556 100.0	589 105.9	591 100.3	574 97.1	559 97.4	533 95.3	456 85.6		
"	東 白 樺 湖	12,170 104.6	11,729 96.4	10,706 91.3	11,273 105.3	11,332 100.5	12,829 113.2	13,169 102.7	12,905 98.0	13,184 102.2	13,680 103.8	13,453 98.3	14,194 105.5	14,342 101.0	14,176 98.8	平成6年から新規	
"	笠 取 峠 松 並 木	- -	- -	- -	113.0 113.0	113 100.0	113 100.0	115 101.8	115 100.0	115 100.0	115 100.0	115 100.0	115 100.0	115 100.0	114 99.1		
佐 久 地 方 事 務 所 計		156,337 101.6	146,266 93.6	140,482 96.0	145,991 103.9	147,935 101.3	154,047 104.1	157,224 102.1	148,719 94.6	145,095 97.6	145,661 100.4	150,151 103.1	151,285 100.8	147,258 97.3	146,769 99.7		
上 田 市	信 濃 国 分 寺	2,420 102.2	2,322 96.0	2,067 89.0	2,127 102.9	2,119 99.6	1,710 80.7	1,949 114.0	1,397 71.7	1,322 94.6	1,698 128.4	1,764 103.9	1,582 89.7	1,551 98.0	1,719 110.8		
"	上 田 城 跡	7,165 86.3	6,434 89.8	6,647 103.3	6,547 98.5	4,603 70.3	4,721 102.6	5,216 110.5	5,171 99.1	5,794 112.0	5,338 92.1	4,934 92.4	4,723 95.7	5,015 106.2	4,958 98.9		
"	信 州 の 鎌 倉 平	5,151 108.2	4,752 92.3	4,725 99.4	4,184 88.6	3,986 95.3	3,959 99.3	4,682 118.3	4,482 95.7	4,398 98.1	4,507 102.5	4,594 101.9	4,606 100.3	4,749 103.1	4,154 87.5		
"	別 所 温 泉	11,281 109.0	10,528 93.3	10,395 98.7	8,889 85.5	8,323 93.6	8,189 98.4	9,552 116.6	9,275 97.1	9,005 97.1	9,319 103.5	9,495 101.9	9,542 100.5	9,881 103.6	8,872 89.8	平成2年取り消し	
"	須 川 湖	- -	- -	- -	- -	- -	- -	- -	- -	- -	- -	- -	- -	- -	- -		
東 御 市 市	芸 術 む ら 公 園	- -	- -	- -	- -	956.0 -	1,182 123.6	1,201 101.6	1,084 90.3	896 82.7	895 99.9	1,122 125.4	1,003 89.4	1,035 103.2	1,035 100.0	平成7年から新規	
"	湯 の 丸 高 原	5,671 106.2	5,833 102.9	6,259 107.3	6,360 101.6	6,371 100.2	6,802 106.8	6,864 100.9	6,456 94.1	6,711 103.9	7,239 107.9	7,482 103.4	7,210 96.4	6,753 93.7	6,628 98.1		
"	海 野 宿	1,092 105.3	1,137 104.1	1,522 133.9	1,539 101.1	1,541 100.1	1,759 114.1	1,896 107.8	2,089 110.2	2,169 103.8	2,200 101.4	2,253 102.4	2,239 99.4	2,301 102.8	2,354 102.3		
丸 子 町	丸 子 温 泉 郷	6,960 99.8	6,950 99.9	6,293 90.5	6,407 101.8	6,469 101.0	6,304 97.4	6,325 100.3	5,559 87.9	4,860 87.4	5,382 110.7	5,200 96.6	5,066 97.4	5,102 100.7	4,835 94.8	平成12年から新規	
"	信州国際音楽村	- -	- -	- -	- -	- -	- -	- -	- -	- -	- -	695 95.2	651 93.7	544 83.6	510 93.8		
長 門 町	北 白 樺 高 原	7,245 107.3	6,027 83.2	5,724 95.0	5,569 97.3	4,728 84.9	4,250 89.9	3,986 93.8	3,712 93.1	3,231 87.0	3,006 93.0	2,744 91.3	3,006 109.5	3,028 100.7	2,836 93.7		
"	中 山 道 笠 取 峠	119 100.0	110 92.4	104 94.5	110 105.8	118 107.3	110 93.2	110 100.0	110 100.0	110 100.0	110 100.0	111 100.9	111 100.0	117 105.4	121 103.4		

(上段:延利用者数(百人)、下段:対前年比(%))

市町村名		観光地延利用者数の推移														備考	
		3年	4年	5年	6年	7年	8年	9年	10年	11年	12年	13年	14年	15年	16年		
真田町	菅平高原	14,780 105.7	13,592 92.0	13,039 95.9	13,179 101.1	12,533 95.1	12,276 97.9	11,953 97.4	11,924 99.8	11,832 99.2	11,625 98.3	11,348 97.6	11,384 100.3	11,552 101.5	11,019 95.4		
"	角間温泉	292 108.1	305 104.5	285 93.4	317 111.2	326 102.8	317 97.2	322 101.6	328 101.9	324 98.8	322 99.4	302 93.8	300 99.3	305 101.7	292 95.7		
武石村	美ヶ原高原	4,439 98.9	4,410 99.3	4,272 96.9	4,738 110.9	4,814 101.6	4,826 100.2	4,854 100.6	4,786 98.6	4,765 99.6	4,768 100.1	4,475 93.9	5,378 120.2	4,322 80.4	3,634 84.1	平成10年名称を「東美ヶ原高原」から「美ヶ原高原」に変更	
和田村	美ヶ原高原	4,976 99.8	5,117 102.8	4,704 91.9	5,061 107.6	4,897 96.8	4,853 99.1	4,735 97.6	4,351 91.9	4,123 94.8	4,089 99.2	4,080 99.8	6,486 159.0	4,476 69.0	5,013 112.0	平成4年取り消し	
"	峠峠	0	-	-	-	-	-	-	-	-	-	-	-	-	-		
青木村	田沢温泉	1,051 103.5	1,040 99.0	959 92.2	976 101.8	849 87.0	842 99.2	830 98.6	707 85.2	658 93.1	586 89.1	537 91.6	494 92.0	428 86.6	374 87.4		
"	沓掛温泉	200 108.7	189 94.5	181 95.8	185 102.2	150 81.1	158 105.3	161 101.9	145 90.1	121 83.4	112 92.6	111 99.1	107 96.4	99 92.5	83 83.8		
上小地方事務所計		72,842 102.7	68,746 94.4	67,176 97.7	66,188 98.5	61,827 93.4	61,076 98.8	63,435 103.9	60,492 99.0	59,423 98.2	61,031 102.7	60,125 98.5	62,885 104.6	60,223 95.8	58,437 97.0		
東信州計		229,179 102.0	215,012 93.8	207,638 96.6	212,179 102.2	209,762 98.9	215,123 102.6	220,669 102.6	209,211 94.8	204,518 97.8	206,692 101.1	210,276 101.7	214,170 101.9	207,481 96.9	205,206 98.9		
岡谷市	塩嶺御野立園	5,453 97.0	5,286 96.9	5,123 96.9	4,878 95.2	4,502 92.3	4,208 93.5	3,954 94.0	3,474 87.9	3,079 88.6	2,912 94.6	2,787 95.7	2,754 98.8	2,693 97.8	2,599 96.5	平成7年取り消し	
"	高ボッチ・鉢伏	1,844 98.7	1,795 97.3	1,729 96.3	1,648 95.3	-	-	-	-	-	-	-	-	-	-		
"	鳥居まびこ公園	2,654 101.1	2,891 108.9	2,478 85.7	2,284 92.2	2,072 90.7	2,009 97.0	2,119 105.5	1,942 91.6	1,911 98.4	1,897 99.3	1,857 97.9	1,876 101.0	1,687 89.9	1,677 99.4		
諏訪市	上諏訪温泉	42,737 105.3	43,550 101.9	41,586 95.5	42,495 102.2	42,748 100.6	42,338 99.0	41,930 99.0	40,874 97.5	40,377 98.8	41,693 103.3	42,139 101.1	42,466 100.8	44,401 104.6	43,928 98.9		
"	諏訪大社	8,691 113.4	17,274 198.8	10,336 59.8	11,016 106.6	10,380 94.2	10,435 100.5	9,661 92.6	15,909 164.7	8,051 50.6	7,359 91.4	6,699 91.0	5,921 88.4	5,630 95.1	9,362 166.3		
"	霧ヶ峰高原	25,138 97.2	24,830 98.8	17,452 70.3	22,929 131.4	21,678 94.5	20,615 95.1	20,001 97.0	18,049 90.2	17,850 98.9	18,086 101.3	17,779 98.3	35,455 199.4	32,734 92.3	32,421 99.0		
茅野市	蓼科	22,595 104.8	21,535 95.3	20,400 94.7	21,489 105.3	20,480 95.3	20,541 100.3	19,903 96.9	19,462 97.8	19,262 99.0	19,072 99.0	18,613 97.6	18,364 98.7	18,052 98.3	17,366 96.2	平成8年名称を「蓼科高原」から「蓼科」に変更	
"	白樺湖	15,281 103.2	14,570 95.3	13,770 94.5	13,906 101.0	13,009 93.5	12,827 98.6	12,554 97.9	12,451 99.2	12,189 97.9	12,361 101.4	12,041 97.4	12,292 102.1	11,660 94.9	11,591 99.4		
"	奥蓼科温泉	2,065 102.6	2,048 99.2	1,952 95.3	2,022 103.6	1,901 94.0	1,806 95.0	1,773 98.2	1,722 97.1	1,699 98.7	1,681 98.9	1,654 98.4	1,638 99.0	1,611 98.4	1,570 97.5		
"	八ヶ岳	2,612 100.9	2,627 100.6	2,345 89.3	2,463 105.0	2,342 95.1	2,462 105.1	2,722 110.6	2,785 102.3	2,638 94.7	2,572 97.5	2,545 99.0	2,453 96.4	2,419 98.6	2,376 98.2		
"	車山高原	10,330 103.4	10,115 97.9	9,650 95.4	10,057 104.2	9,575 95.2	9,395 98.1	8,960 95.4	8,706 97.2	8,541 98.1	8,328 97.5	8,222 98.7	8,327 101.3	8,109 97.4	8,029 99.0		
"	尖石考古館	379 103.8	360 95.0	359 99.7	315 87.7	317 100.6	389 122.7	306 78.7	61 19.9	0 0.0	484 -	580 119.8	453 78.1	416 91.8	349 83.9		
下諏訪町	下諏訪温泉	5,788 101.6	11,939 206.3	5,758 48.2	5,073 88.1	5,344 105.3	5,539 103.6	5,626 101.6	12,879 228.9	5,173 40.2	5,268 101.8	6,179 117.3	6,257 101.3	4,794 76.6	9,763 203.7		
"	諏訪大社	8,309 100.1	18,076 217.5	12,016 66.5	9,249 77.0	9,843 106.4	9,676 98.3	10,369 107.2	18,032 173.9	9,777 54.2	10,008 102.4	8,650 86.4	9,743 112.6	8,308 85.3	21,094 253.9		
"	八島高原	13,192 96.7	12,724 96.5	11,356 89.2	13,071 115.1	12,062 92.3	11,790 97.7	11,076 93.9	9,522 86.0	9,185 96.5	9,829 107.0	9,199 93.6	11,222 122.0	10,092 89.9	9,729 96.4		
富士見町	入笠山	1,985 96.2	1,946 98.0	3,418 175.6	3,991 116.8	3,632 91.0	5,111 140.7	4,731 92.6	4,534 95.8	3,968 87.5	3,674 92.6	3,824 104.1	3,859 100.9	3,311 85.8	3,133 94.6		
"	富士見高原	6,283 100.4	6,165 98.1	6,530 105.9	6,871 105.2	6,999 101.9	7,142 102.0	6,349 88.9	6,137 96.7	5,715 93.1	5,509 96.4	5,753 104.4	5,458 94.9	4,955 90.8	4,810 97.1		

(上段:延利用者数(百人)、下段:対前年比(%))

市町村名	観 光 地 名	観 光 地 延 利 用 者 数 の 推 移														備 考
		3年	4年	5年	6年	7年	8年	9年	10年	11年	12年	13年	14年	15年	16年	
富士見町	釜無溪谷	104 98.1	99 95.2	95 96.0	96 101.1	93 96.9	111 119.4	53 47.7	53 100.0	48 90.6	37 77.1	31 83.8	31 100.0	20 64.5	20 100.0	
原村	八ヶ岳中央高原	3,455 101.9	3,881 112.3	3,558 91.7	3,497 98.3	3,473 99.3	3,562 102.6	3,436 96.5	3,182 92.6	2,746 86.3	2,838 103.4	3,122 110.0	2,923 93.6	2,906 99.4	2,800 96.4	
諏訪(諏訪地方事務所)計		178,895 102.2	201,711 112.8	169,911 84.2	177,350 104.4	170,450 96.1	169,956 99.7	165,523 97.4	179,774 108.6	152,209 84.7	153,608 100.9	151,674 98.7	171,492 113.1	163,798 95.5	182,617 111.5	
伊那市	中央アルプス将景頭山	44 100.0	44 100.0	44 100.0	44 100.0	44 100.0	44 100.0	44 100.0	44 100.0	43 97.7	43 100.0	43 100.0	43 100.0	43 100.0	43 100.0	
"	羽広	521 100.6	532 102.1	528 99.2	517 97.9	529 102.3	551 104.2	557 101.1	3,707 665.5	4,671 126.0	4,813 103.0	4,818 100.1	4,343 90.1	3,855 88.8	3,853 99.9	
"	伊那西部高原	-	-	-	-	-	-	-	1,050 106.1	1,773 168.9	1,943 109.6	1,482 76.3	1,741 117.5	1,893 108.7	2,742 144.8	平成9年から新規
駒ヶ根市	中央アルプス駒ヶ岳	3,328 99.1	3,632 109.1	3,025 83.3	3,775 124.8	2,977 78.9	3,419 114.8	3,274 95.8	352 10.8	364 103.4	3,500 96.1	3,224 92.1	3,049 94.6	2,820 92.5	2,432 86.2	
"	駒ヶ根高原	8,453 106.9	8,485 100.4	8,121 95.7	7,653 94.2	6,572 85.9	6,021 91.6	5,729 95.2	4,073 71.1	6,061 148.8	7,237 119.4	7,263 100.4	7,259 99.9	6,721 92.6	6,569 97.7	
"	光前寺	5,080 98.8	5,060 99.6	4,696 92.8	4,434 94.4	4,224 95.3	4,224 100.0	4,175 98.8	2,875 68.9	4,103 142.7	4,210 102.6	4,305 102.3	4,305 100.0	4,305 100.0	3,850 89.4	平成15年から新規
"	駒ヶ根シルクミュージアム	-	-	-	-	-	-	-	-	-	-	-	-	-	-	
高遠町	高遠城址公園	3,624 100.3	3,802 104.9	4,199 110.4	4,060 96.7	3,963 97.6	5,695 143.7	5,183 91.0	4,278 82.5	4,451 104.0	4,842 108.8	4,710 97.3	3,964 84.2	4,172 105.2	4,482 107.4	
"	高遠温泉	-	-	-	-	-	-	-	1,238 91.0	1,243 100.4	1,191 95.8	1,177 98.8	1,224 104.0	1,239 101.2	1,214 98.0	平成7年から新規
"	高遠少年自然の家	317 108.2	316 99.7	317 100.3	311 98.1	299 96.1	345 115.4	464 134.5	749 161.4	837 111.7	896 107.0	881 98.3	907 103.0	892 98.3	1,056 118.4	平成12年名称を「山室鉱泉」から「遠照寺及び山室渓谷」に変更
辰野町	枝垂栗自生地	330 102.5	352 106.7	611 173.6	659 107.9	686 104.1	656 95.6	633 96.5	613 96.8	577 94.1	583 101.0	590 101.2	448 75.9	401 89.5	352 87.8	
"	中央アルプス横川	149 102.1	153 102.7	153 100.0	137 89.5	150 109.5	147 98.0	140 95.2	317 226.4	1,063 335.3	1,048 98.6	989 94.4	912 92.2	841 92.2	832 98.9	
"	荒神山公園	-	-	-	442.6	101.4	158.4	106.3	80.8	94.4	97.1	94.7	100.1	81.3	111.1	平成5年から新規
箕輪町	萱野高原	104 103.0	103 99.0	103 100.0	97 94.2	102 105.2	94 92.2	141 150.0	172 122.0	120 69.8	173 144.2	176 101.7	153 86.9	119 77.8	118 99.2	
"	なが公園	484 106.6	493 101.9	778 157.8	784 100.8	838 106.9	755 90.1	965 127.8	954 98.9	3,180 333.3	3,226 101.4	3,189 98.9	2,993 93.9	3,143 105.0	3,076 97.9	平成6年名称を「長田温泉」から「ながた自然公園」に変更
飯島町	千人塚及び田切溪谷	687 100.6	698 101.6	662 94.8	723 109.2	719 99.4	692 96.2	829 119.8	784 94.6	751 95.8	788 104.9	774 98.2	770 99.5	358 46.5	383 107.0	
南箕輪村	大芝高原	830 112.5	870 104.8	829 95.3	1,226 147.9	1,126 91.8	1,143 101.5	1,041 91.1	2,043 196.3	2,424 118.6	2,487 102.6	2,541 102.2	4,172 164.2	4,640 111.2	4,579 98.7	
"	権兵衛峠	45 107.1	40 88.9	36 90.0	50 138.9	56 112.0	80 142.9	104 130.0	100 96.2	89 89.0	92 103.4	92 100.0	93 101.1	93 100.0	93 100.0	
"	沢尻不動尊	152 99.3	149 98.0	151 101.3	148 98.0	147 99.3	148 100.7	135 91.2	132 97.8	133 100.8	130 97.7	128 98.5	127 99.2	127 100.0	127 100.0	
中川村	陣馬形山	68 115.3	60 88.2	73 121.7	71 97.3	72 101.4	68 94.4	67 98.5	53 79.1	34 64.2	25 73.5	21 84.0	26 123.8	21 80.8	12 57.1	
"	小渋峡	154 103.4	151 98.1	164 108.6	227 138.4	270 118.9	295 109.3	293 99.3	337 115.0	279 82.8	227 81.4	254 111.9	236 92.9	250 105.9	237 94.8	
"	ふれあいの里	-	-	-	-	-	-	1,003 111.0	968 96.5	934 96.5	882 94.4	813 92.2	692 85.1	708 102.3	674 95.2	平成8年から新規

(上段:延利用者数(百人)、下段:対前年比(%))

市町村名	観 光 地 名	観 光 地 延 利 用 者 数 の 推 移															備 考
		3年	4年	5年	6年	7年	8年	9年	10年	11年	12年	13年	14年	15年	16年		
長谷村	鹿 嶺 高 原	107 96.4	107 100.0	114 106.5	114 100.0	115 100.9	117 101.7	114 97.4	111 97.4	101 91.0	93 92.1	100 107.5	100 100.0	98 98.0	98 100.0		
〃	美 和 湖	99 98.0	99 100.0	100 101.0	100 100.0	100 100.0	100 100.0	98 98.0	94 95.9	110 117.0	119 108.2	121 101.7	120 99.2	119 99.2	118 99.2		
〃	南 ア ル プ ス 部	435 101.9	458 105.3	448 97.8	465 103.8	478 102.8	471 98.5	468 99.4	514 109.8	464 90.3	451 97.2	478 106.0	482 100.8	479 99.4	456 95.2		
宮田村	伊 那 峡	187 106.3	184 98.4	144 78.3	144 100.0	144 100.0	134 93.1	128 95.5	120 93.8	118 98.3	174 147.5	118 67.8	118 100.0	76 64.4	55 72.4		
〃	駒 ヶ 根 高 原	413 96.0	389 94.2	384 98.7	465 121.1	495 106.5	849 171.5	996 117.3	922 92.6	984 106.7	887 90.1	818 92.2	709 86.7	745 105.1	708 95.0		
〃	宮 田 高 原	22 84.6	8 36.4	12 150.0	14 116.7	23 164.3	37 160.9	32 86.5	29 90.6	15 51.7	28 186.7	18 64.3	20 111.1	18 90.0	18 100.0		
〃	中 央 ア ル プ ス 岳	588 71.6	830 141.2	695 83.7	864 124.3	791 91.6	955 120.7	940 98.4	140 14.9	1,031 736.4	1,036 100.5	919 88.7	762 82.9	714 93.7	689 96.5		
上伊那地方事務所計		26,326 101.6	27,123 103.0	26,807 98.8	28,795 107.4	28,960 100.6	33,000 114.0	33,401 101.2	30,149 90.3	42,568 141.2	44,032 103.4	43,076 97.8	42,725 99.2	41,649 97.5	41,789 100.3		
飯田市	天 龍 峡	5,798 103.2	6,106 105.3	3,601 59.0	3,507 97.4	3,528 100.6	3,281 93.0	3,081 93.9	2,663 86.4	2,765 103.8	2,679 96.9	2,157 80.5	2,234 103.6	1,863 82.9	1,778 96.0		
〃	天 龍 舟 下 り	1,576 109.5	1,836 116.5	2,672 145.5	2,288 85.6	2,583 112.9	2,464 95.4	2,252 91.4	2,004 89.0	2,131 106.3	2,014 94.5	2,005 99.6	2,143 106.9	1,440 67.2	1,415 98.3		
〃	大 平 高 原	120 108.1	125 104.2	120 96.0	149 124.2	176 118.1	181 102.8	151 83.4	165 109.3	167 101.2	165 98.8	165 100.0	167 101.2	173 103.6	152 87.9		
〃	妙 琴 原 高 原	192 81.4	184 95.8	155 84.2	181 116.8	202 111.6	202 100.0	198 98.0	228 115.2	228 100.0	224 98.2	215 96.0	224 104.2	224 100.0	216 96.4		
〃	猿 庫 の 泉	141 99.3	142 100.7	140 98.6	194 138.6	251 129.4	253 100.8	259 102.4	261 100.8	231 88.5	256 110.8	251 98.0	268 106.8	273 101.9	277 101.5	昭和63年から新規	
〃	元 善 光 寺	4,783 296.3	1,968 41.1	1,979 100.6	1,815 91.7	1,868 102.9	1,895 101.4	5,832 307.8	2,330 40.0	2,710 116.3	2,531 93.4	2,559 101.1	2,978 116.4	6,309 211.9	2,700 42.8	昭和63年から新規	
〃	野 底 山 公 園	503 93.3	535 106.4	517 96.6	614 118.8	639 104.1	657 102.8	649 98.8	672 103.5	650 96.7	643 98.9	632 98.3	647 102.4	647 100.0	635 98.1	平成10年から新規	
〃	伊 那 谷 道 中	-	-	-	-	-	-	-	3,500.0	3,262 93.2	3,003 92.1	2,694 89.7	2,503 92.9	2,370 94.7	2,516 106.2	平成9年名称を「松川高原」から「松川高原・まつかわ温泉清流苑」に変更	
松川町	松川高原・まつかわ温泉清流苑	200 103.6	197 98.5	2,504 1,271.1	3,311 132.2	3,196 96.5	3,200 100.1	2,908 90.9	2,919 100.4	3,114 106.7	2,962 95.1	2,923 98.7	2,775 94.9	2,638 95.1	2,334 88.5	平成9年名称を「松川高原」から「松川高原・まつかわ温泉清流苑」に変更	
高森町	不 動 滝	79 129.5	170 215.2	142 83.5	161 113.4	152 94.4	0 0.0	20 -	131 655.0	114 87.0	79 69.3	104 131.6	120 115.4	110 91.7	105 95.5	平成7年から新規	
〃	湯 ヶ 洞	-	-	-	-	975.0	1,516 155.5	1,888 124.5	1,893 100.3	1,764 93.2	1,732 98.2	1,582 91.3	1,720 108.7	1,726 100.3	1,662 96.3	平成2年取り消し	
〃	天 竜 舟 下 り	-	-	-	-	-	-	-	-	-	-	-	-	-	-	平成14年から新規	
〃	蘭ミュージアム・高森	-	-	-	-	-	-	-	-	-	-	-	230.0	667 290.0	304 45.6		
阿南町	新 野 高 原	101 102.0	107 105.9	93 86.9	68 73.1	66 97.1	65 98.5	61 93.8	60 98.4	73 121.7	71 97.3	1,033 1,454.9	1,375 133.1	1,505 109.5	1,564 103.9		
〃	富 草 ・ 阿 南 泉	-	-	-	2,160.0	2,135.0	2,007 94.0	1,778 88.6	1,576 88.6	1,999 126.8	2,058 103.0	1,995 96.9	1,510 75.7	1,546 102.4	1,495 96.7	平成6年から新規	
〃	和 知 野 川	-	-	-	-	-	-	-	51.0	53 103.9	52 98.1	60 115.4	52 86.7	72 138.5	102 141.7	平成10年から新規	
清内路村	ふるさと村 自然園	364 105.2	381 104.7	384 100.8	419 109.1	396 94.5	417 105.3	381 91.4	330 86.6	246 74.5	229 93.1	314 137.1	299 95.2	298 99.7	240 80.5	平成7年名称を「清内路高原」から「ふるさと村自然園」に変更	
阿智村	高 士 見 台 原	22 100.0	22 100.0	24 109.1	26 108.3	38 146.2	43 113.2	31 72.1	38 122.6	83 218.4	80 96.4	88 110.0	91 103.4	92 101.1	128 139.1		

(上段:延利用者数(百人)、下段:対前年比(%))

市町村名	観 光 地 名	観 光 地 延 利 用 者 数 の 推 移														備 考
		3年	4年	5年	6年	7年	8年	9年	10年	11年	12年	13年	14年	15年	16年	
阿智村	昼神温泉	5,616 104.1	6,271 111.7	6,282 100.2	6,279 100.0	6,282 100.0	6,204 98.8	6,167 99.4	6,200 100.5	6,045 97.5	6,052 100.1	6,261 103.5	7,419 118.5	7,824 105.5	7,818 99.9	昭和63年から新規 平成8年から新規
〃	長岳寺	327 89.8	312 95.4	304 97.4	300 98.7	300 100.0	297 99.0	293 98.7	290 99.0	260 89.7	259 99.6	259 100.0	257 99.2	259 100.8	251 96.9	
〃	園原の里	-	-	-	-	-	-	-	2,594 166.2	2,346 90.4	2,169 92.5	2,265 104.4	2,308 101.9	2,418 94.6	2,395 99.0	昭和63年から新規 平成8年から新規
浪合村	治部坂高原	1,980 125.6	1,976 99.8	2,511 127.1	3,032 120.7	2,854 94.1	3,056 107.1	2,826 92.5	2,668 94.4	2,178 81.6	1,898 87.1	1,638 86.3	1,642 100.2	1,693 103.1	1,771 104.6	
〃	あらぎ原	1,106 118.9	923 83.5	901 97.6	936 103.9	896 95.7	1,117 124.7	1,532 137.2	1,568 102.3	1,537 98.0	1,550 100.8	1,610 103.9	1,540 95.7	1,447 94.0	1,446 99.9	昭和63年から新規 平成8年から新規
平谷村	平谷高原	1,140 125.6	1,115 97.8	752 67.4	1,260 167.6	1,390 110.3	1,512 108.8	1,329 87.9	1,237 93.1	1,232 99.6	1,053 85.5	1,075 102.1	985 91.6	888 90.2	837 94.3	
〃	信州平谷温泉	-	-	-	-	3,672.0	3,845 104.7	3,753 97.6	3,502 93.3	3,226 92.1	3,024 93.7	2,946 97.4	2,556 86.8	2,648 103.6	2,455 92.7	平成7年から新規
根羽村	茶臼山高原	301 101.7	307 102.0	277 90.2	287 103.6	315 109.8	249 79.0	249 100.0	259 104.0	168 64.9	155 92.3	411 265.2	677 164.7	587 86.7	533 90.8	
〃	根羽川漁場	102 102.0	110 107.8	106 96.4	105 99.1	81 77.1	87 107.4	82 94.3	96 117.1	59 61.5	59 100.0	35 59.3	40 114.3	36 90.0	36 100.0	平成10年から新規
〃	丸山高原	449 102.0	456 101.6	452 99.1	359 79.4	398 110.9	331 83.2	318 96.1	327 102.8	265 81.0	243 91.7	231 95.1	270 116.9	218 80.7	217 99.5	
〃	赤坂高原	-	-	-	-	-	-	-	-	1,528 117.0	1,566 102.5	1,662 106.1	1,446 87.0	1,378 95.3	1,335 96.9	平成5年名称を「天竜奥三河国定公園」から「親田高原・秋桜の湯」に変更。6年名称を「下條温泉郷・親田高原」に変更 平成5年名称を「売木自然休養村」から「うるぎ自然休養村」に変更 平成5年から「うるぎ自然休養村」に含める 平成6年から新規 平成7年から新規
下条村	親田温泉郷	1,365 285.6	1,610 117.9	1,555 96.6	1,823 117.2	1,973 108.2	2,542 128.8	3,300 129.8	3,424 103.8	3,643 106.4	4,111 112.8	3,879 94.4	3,864 99.6	3,875 100.3	4,486 115.8	
売木村	うるぎ自然休養村	988 152.0	1,118 113.2	1,658 148.3	2,130 128.5	1,977 92.8	1,653 83.6	1,632 98.7	1,592 97.5	1,563 98.2	1,668 106.7	1,676 100.5	1,702 101.6	1,688 98.0	1,624 97.4	平成5年名称を「売木自然休養村」から「うるぎ自然休養村」に変更 平成5年から「うるぎ自然休養村」に含める 平成6年から新規 平成7年から新規
〃	茶臼山	90 105.9	90 100.0	0.0	-	-	-	-	-	-	-	-	-	-	-	
天龍村	和知野川キャンプ場	-	-	-	404.0	310 76.7	345 111.3	285 82.6	337 118.2	323 95.8	287 88.9	298 103.8	340 114.1	289 85.0	208 72.0	平成5年から新規 平成6年から新規 平成7年から新規
〃	天龍温泉	-	-	-	-	877.0	939 107.1	926 98.6	908 98.1	931 102.5	886 95.2	817 92.2	760 93.0	704 92.6	639 90.8	
泰阜村	万古溪谷	44 100.0	44 100.0	41 93.2	42 102.4	42 100.0	48 114.3	51 106.3	49 96.1	63 128.6	48 76.2	48 100.0	48 100.0	49 102.1	46 93.9	平成10年から新規
〃	あいパーク	-	-	-	-	-	-	-	18.0	19 105.6	20 105.3	27 135.0	23 85.2	27 117.4	36 133.3	
喬木村	矢管公園	96 99.0	95 99.0	86 90.5	175 203.5	173 98.9	157 90.8	111 70.7	114 102.7	108 94.7	61 56.5	53 86.9	50 94.3	47 94.0	47 100.0	昭和63年から新規
〃	阿島大藤	368 97.9	354 96.2	310 87.6	300 96.8	290 96.7	420 144.8	300 71.4	300 100.0	250 83.3	300 120.0	270 90.0	250 92.6	250 100.0	150 60.0	
豊丘村	三色藤泉龍院	250 108.7	240 96.0	210 87.5	220 104.8	120 54.5	110 91.7	180 163.6	150 83.3	130 86.7	130 100.0	80 61.5	100 125.0	70 70.0	20 28.6	昭和63年から新規
〃	松茸の里越	25 113.6	2 8.0	23 1,150.0	8 34.8	19 237.5	30 157.9	24 80.0	24 100.0	8 33.3	37 462.5	31 83.8	38 122.6	22 57.9	24 109.1	
大鹿村	南アルプス	216 100.9	215 99.5	208 96.7	217 104.3	218 100.5	213 97.7	246 115.5	268 108.9	291 108.6	297 102.1	295 99.3	296 100.3	296 100.0	245 82.8	昭和63年から新規
〃	小洪水系	309 102.7	315 101.9	309 98.1	322 104.2	322 100.0	343 106.5	393 114.6	422 107.4	534 126.5	743 139.1	804 108.2	804 100.0	804 100.0	659 82.0	
上村	しらび高原	582 102.8	586 100.7	545 93.0	1,314 241.1	968 73.7	911 94.1	823 90.3	700 85.1	757 108.1	654 86.4	693 106.0	580 83.7	456 78.6	338 74.1	平成5年取り消し
〃	上村	29 107.4	27 93.1	0.0	-	-	-	-	-	-	-	-	-	-	-	

(上段:延利用者数(百人)、下段:対前年比(%))

市町村名		観 光 地 延 利 用 者 数 の 推 移															備 考	
		3年	4年	5年	6年	7年	8年	9年	10年	11年	12年	13年	14年	15年	16年			
上	村 下 栗 の 里	-	-	-	-	-	-	-	-	-	311.0	253 81.4	244 96.4	211 86.5	204 96.7	209 102.5	平成11年から新規	
南信濃村	南 ア ル プ ス	40 100.0	40 100.0	40 100.0	40 100.0	33 82.5	36 109.1	40 111.1	28 70.0	28 100.0	26 92.9	30 115.4	30 100.0	30 100.0	30 100.0	30 100.0		
"	遠 山 温 泉 郷	337 119.1	337 100.0	356 105.6	686 192.7	626 91.3	575 91.9	491 85.4	333 67.8	344 103.3	1,109 322.4	1,321 119.1	1,448 109.6	1,239 85.6	1,239 100.0	1,239 100.0	平成2年から新規、平成12年から名称を「せせらぎの里」から「遠山温泉郷」に変更	
下 伊 那 地 方 事 務 所 計		29,639 124.3	28,316 95.5	29,257 103.3	35,132 120.1	40,341 114.8	42,762 106.0	47,434 110.9	47,698 100.6	47,560 99.7	47,532 99.9	47,779 100.5	49,267 103.1	51,369 104.3	46,717 90.9	46,717 90.9		
伊 那 郡 路 計		55,965 112.5	55,439 99.1	56,084 101.1	63,927 114.0	69,301 108.4	75,762 109.3	80,835 106.7	77,847 96.3	90,128 115.8	91,564 101.6	90,855 99.2	91,992 101.3	93,018 101.1	88,506 95.1	88,506 95.1		
木曾福島町	木 曾 駒 高 原	4,131 112.2	4,517 109.3	4,125 91.3	4,000 97.0	3,651 91.3	3,494 95.7	3,074 88.0	3,233 105.2	3,003 92.9	2,894 96.4	2,682 92.7	2,556 95.3	2,166 84.7	1,480 68.3	1,480 68.3		
"	木 曾 福 島	7,024 99.9	7,094 101.0	6,764 95.3	6,618 97.8	6,231 94.2	5,902 94.7	5,217 88.4	4,956 95.0	4,708 95.0	4,612 98.0	4,577 99.2	4,569 99.8	4,246 92.9	3,837 90.4	3,837 90.4		
上 松 町 寝 覚 の 床		6,733 96.6	5,937 88.2	5,513 92.9	6,284 114.0	6,310 100.4	6,427 101.9	5,943 92.5	5,490 92.4	5,425 98.8	5,429 100.1	5,411 99.7	5,124 94.7	4,071 79.4	2,201 54.1	2,201 54.1		
"	木 曾 の 棧	146 98.0	132 90.4	101 76.5	102 101.0	97 95.1	94 96.9	89 94.7	78 87.6	79 101.3	77 97.5	99 128.6	116 117.2	111 95.7	111 100.0	111 100.0		
"	中 央 ア ル プ ス	64 104.9	59 92.2	53 89.8	58 109.4	59 101.7	76 128.8	66 86.8	45 68.2	46 102.2	47 102.2	50 106.4	50 100.0	44 88.0	60 136.4	60 136.4		
"	木 曾 駒 ヶ 岳	1,190 106.5	1,128 94.8	969 85.9	1,160 119.7	1,184 102.1	1,255 106.0	1,142 91.0	1,058 92.6	980 92.6	1,135 115.8	1,151 101.4	1,092 94.9	1,010 92.5	1,059 104.9	1,059 104.9		
"	赤 自 然 休 養 林	52 52.5	38 73.1	29 76.3	29 100.0	24 82.8	-	-	-	-	-	-	-	-	-	-	平成8年取り消し	
"	芦 島 高 原	382 97.9	387 101.3	365 94.3	381 104.4	356 93.4	390 105.4	411 105.4	388 94.4	280 72.2	285 101.8	240 84.2	177 73.8	172 97.2	138 80.2	138 80.2		
南木曾町	田 立 の 滝	8,620 104.8	9,299 107.9	9,825 105.7	9,143 105.7	8,587 104.0	8,934 104.0	8,397 94.0	8,244 98.2	8,211 99.6	8,018 97.6	8,415 105.0	8,083 96.1	7,683 95.1	7,367 95.9	7,367 95.9		
"	妻 籠 宿	59 103.5	305 516.9	632 207.2	634 100.3	660 104.1	635 96.2	531 83.6	533 100.4	510 95.7	559 109.6	531 94.2	500 94.2	483 96.6	454 94.0	454 94.0	平成10年名称を「富貴畑」から「富貴畑高原温泉郷」に変更	
"	富 貴 畑 高 原 郷	120 100.8	154 128.3	140 90.9	146 104.3	142 97.3	182 128.2	161 88.5	159 98.8	188 118.2	192 102.1	169 88.0	152 89.9	142 93.4	117 82.4	117 82.4		
"	柿 其 溪 谷	372 100.3	428 115.1	435 101.6	609 140.0	634 104.1	668 105.4	1,047 156.7	219 20.9	224 102.3	221 98.7	198 89.6	193 97.5	175 90.7	166 94.9	166 94.9		
"	南 木 曾 山 麓	-	-	-	-	-	-	-	-	1,249.0	1,269 101.6	1,171 92.3	1,089 84.7	1,038 95.3	897 86.4	897 86.4	平成10年から新規(「南木曾山麓」から分離)	
"	南 木 曾 温 泉 郷	2,021 101.2	2,022 100.0	2,048 101.3	2,065 100.8	3,010 145.8	3,153 104.8	3,214 101.9	3,237 100.7	3,141 97.0	3,253 103.6	3,531 108.5	4,138 117.2	3,815 92.2	3,656 95.8	3,656 95.8		
横 川 村 奈 良 井 宿		376 98.2	395 105.1	409 103.5	838 204.9	1,270 151.6	1,416 111.5	1,522 107.5	1,460 95.9	1,418 97.1	1,432 101.0	1,437 100.3	1,472 102.4	1,471 99.9	1,438 97.8	1,438 97.8		
"	平 沢	2,972 110.2	3,223 108.4	3,288 102.0	3,170 96.4	3,079 97.1	3,405 110.6	3,082 90.5	2,991 97.0	2,439 81.5	2,117 86.8	1,910 90.2	1,921 100.6	1,902 99.0	1,692 89.0	1,692 89.0		
木 祖 村 や ぶ は ら 高 原		29 93.5	28 96.6	26 92.9	69 265.4	36 52.2	49 136.1	28 57.1	47 167.9	47 100.0	56 119.1	45 80.4	75 166.7	82 109.3	82 100.0	82 100.0		
"	鳥 居 峠	-	-	-	-	-	-	-	318.0	262 84.5	245 93.5	201 82.0	195 97.0	185 94.9	184 99.5	184 99.5	平成9年から新規	
"	興 木 曾 湖	-	-	-	-	-	-	-	-	-	-	-	-	-	-	-		
日 義 村 木 曾 駒 高 原		5,313 102.2	5,296 99.7	4,580 86.5	4,780 104.4	4,467 93.5	4,334 97.0	4,321 99.7	4,264 98.7	4,219 98.9	3,920 92.9	3,975 101.4	3,645 91.7	3,615 99.2	3,496 96.7	3,496 96.7		
"	徳 音 寺 院	80 102.6	161 201.3	168 104.3	165 98.2	150 90.9	172 114.7	155 90.1	158 101.9	146 92.4	131 89.7	144 109.9	128 88.9	105 82.0	89 84.8	89 84.8		
開 田 村 開 田 高 原		1,068 103.5	1,082 101.3	1,100 101.7	1,544 140.4	1,531 99.2	1,906 124.5	2,751 144.3	3,105 112.9	2,845 91.6	3,084 108.4	3,221 104.4	3,942 122.4	3,450 87.5	3,467 100.5	3,467 100.5		

(上段:延利用者数(百人)、下段:対前年比(%))

市町村名観光地名		観光地延利用者数の推移														備考	
		3年	4年	5年	6年	7年	8年	9年	10年	11年	12年	13年	14年	15年	16年		
開田村御岳山		154 107.7	154 100.0	153 99.4	150 98.0	149 99.3	159 106.7	156 98.1	156 100.0	156 100.0	-	-	-	-	-	平成12年から「開田高原」に含める	
三岳村御岳山		2,548 120.2	3,664 143.8	3,938 107.5	3,944 100.2	3,384 85.8	3,801 112.3	3,659 96.3	3,898 106.5	3,100 79.5	2,870 92.6	2,547 88.7	2,498 98.1	2,058 82.4	774 37.6		
"	御嶽の里	-	-	-	-	-	-	606.0	703 116.0	713 101.4	691 96.9	659 95.4	722 109.6	734 101.7	760 103.5	平成9年から新規	
王滝村御岳山		401 91.6	410 102.2	333 81.2	805 241.7	779 96.8	715 91.8	655 91.6	648 98.9	665 102.6	660 99.2	665 100.8	642 96.5	560 87.2	567 101.3		
"	御岳高原	7,980 113.6	8,558 107.2	9,153 107.0	8,768 95.8	7,589 86.6	6,839 90.1	5,415 79.2	5,826 107.6	4,199 72.1	4,318 102.8	4,047 93.7	3,996 98.7	3,480 87.1	3,096 89.0		
"	王滝川渓谷	-	213	173	222	226	231	208	217	217	219	242	239	201	198	平成4年名称を「牧尾ダム」から「王滝川渓谷」に変更し対象範囲も変更	
大桑村定勝寺		348 96.4	160 46.0	140 87.5	134 95.7	133 99.3	133 100.0	132 99.2	131 99.2	128 97.7	131 102.3	132 100.8	131 99.2	130 99.2	128 98.5		
"	鹿ノ湯	77 100.0	65 84.4	54 83.1	52 96.3	51 98.1	51 100.0	51 100.0	51 100.0	51 100.0	51 100.0	51 100.0	51 100.0	51 100.0	51 100.0		
"	阿寺渓谷	249 91.9	285 114.5	286 100.4	297 103.8	321 108.1	662 206.2	765 115.6	765 100.0	758 99.1	757 99.9	779 102.9	780 100.1	762 97.7	735 96.5		
"	伊奈川渓谷	29 100.0	27 93.1	27 100.0	28 103.7	29 103.6	28 96.6	28 100.0	28 100.0	28 100.0	28 100.0	28 100.0	28 100.0	28 100.0	28 100.0		
"	のぞきど高原	288 78.9	248 86.1	247 99.6	252 102.0	230 91.3	234 101.7	428 182.9	422 98.6	395 93.6	400 101.3	398 99.5	390 98.0	380 97.4	371 97.6		
山口村馬籠宿		5,992 97.9	5,612 93.7	5,257 93.7	4,590 87.3	4,994 108.8	4,478 89.7	4,523 101.0	4,566 101.0	4,711 103.2	5,105 108.4	4,854 95.1	4,746 97.8	3,996 84.2	3,886 97.2		
"	賤母森林公園	221 99.5	216 97.7	208 96.3	203 97.6	1,502 739.9	3,457 230.2	3,606 104.3	3,621 100.4	3,704 102.3	3,548 95.8	3,271 92.2	3,128 95.6	2,744 87.7	2,623 95.6	平成8年から調査対象地域の変更	
木曽路(木曽地方事務所)計		59,039 103.8	61,297 103.8	60,539 98.8	61,240 101.2	60,865 99.4	63,280 104.0	61,701 97.5	62,256 100.9	58,265 93.6	57,656 98.0	56,946 98.8	56,568 99.3	51,090 90.3	45,208 88.5		
松本市松本城		10,837 107.9	10,428 96.2	18,152 174.1	9,433 52.0	8,172 86.6	8,434 103.2	7,922 93.9	7,313 92.3	15,921 217.7	10,845 68.1	7,595 70.0	11,422 150.4	6,982 61.1	6,646 95.2		
"	美ヶ原温泉郷	6,668 104.7	6,732 101.0	6,720 99.8	6,145 91.4	6,177 100.5	6,214 100.6	5,564 89.5	4,723 84.9	4,829 102.2	5,272 109.2	5,312 100.8	5,432 102.3	6,193 114.0	7,003 113.1		
"	崖の湯温泉	207 114.4	225 108.7	253 112.4	234 92.5	211 90.2	215 101.9	191 88.8	124 64.9	119 96.0	116 97.5	106 91.4	103 97.2	79 76.7	68 86.1		
"	美ヶ原高原	10,086 94.9	9,512 94.3	8,480 89.2	9,409 111.0	8,378 89.0	8,316 99.3	7,487 90.0	7,047 94.1	6,619 93.9	8,382 126.6	7,041 84.0	9,182 130.4	6,942 75.6	5,726 82.5		
"	浅間温泉	12,097 103.2	11,615 96.0	11,112 95.7	9,622 86.6	9,217 95.8	9,265 100.5	9,221 99.5	8,845 95.9	8,016 90.6	8,008 99.9	8,040 100.4	7,893 98.2	7,365 93.3	6,758 91.8		
"	美鈴湖	2,344 127.0	2,139 91.3	1,793 83.8	1,910 106.5	1,611 84.3	1,446 89.8	1,394 96.4	1,240 89.0	1,133 91.4	1,539 135.8	1,339 87.0	1,213 90.6	976 80.5	814 83.4		
"	鹿温泉	-	-	-	-	-	617.0	891	1,083	1,073	1,085	1,081	1,211	1,176	1,194	平成8年から新規	
"	信州博覧会	-	-	24,382.0	-	-	-	-	-	-	-	-	-	-	-	平成5年開催	
塩尻市高ボッチ高原		759 101.6	793 104.5	947 119.4	1,098 115.9	1,101 100.3	1,168 106.1	1,237 105.9	1,244 100.6	1,242 99.8	1,227 98.8	1,233 100.5	1,243 100.8	1,240 99.8	891 71.9		
"	平出遺跡	347 106.8	945 272.3	789 83.5	1,077 136.5	953 88.5	915 96.0	866 94.6	795 91.8	778 97.9	721 92.7	588 81.6	577 98.1	555 96.2	515 92.8		
"	みどり湖	871 107.4	858 98.5	776 90.4	756 97.4	611 80.8	539 88.2	524 97.2	536 102.3	507 94.6	516 101.8	508 98.4	511 100.6	506 99.0	422 83.4		
"	チロルの森	-	-	-	-	-	-	-	-	-	2,738 69.0	1,999 73.0	1,838 91.9	1,567 85.3	1,186 75.7	平成11年から新規	

(上段:延利用者数(百人)、下段:対前年比(%))

市町村名	観 光 地 名	観 光 地 延 利 用 者 数 の 推 移														備 考
		3年	4年	5年	6年	7年	8年	9年	10年	11年	12年	13年	14年	15年	16年	
明 科 町	長 峰 山	-	-	-	-	-	342.0	347	332	333	352	349	397	361	336	平成8年から新規
	龍 門 剱 公 園	-	-	-	-	-	-	-	-	-	858.0	1,254	1,306	1,489	1,522	
	あ や め 公 園	-	-	-	-	-	-	-	-	-	-	146.2	104.1	114.0	102.2	平成12年から新規
四 賀 村	福 寿 草 の 里	-	-	-	-	-	816.0	777	1,579	1,113	1,396	1,399	1,288	1,615	1,276	平成7年から新規
		-	-	-	-	-	100.7	94.5	203.2	70.5	125.4	100.2	92.1	125.4	79.0	
坂 北 村	差 切 峡	194 121.3	190 97.9	194 102.1	199 102.6	209 105.0	235 112.4	216 91.9	180 83.3	162 90.0	154 95.1	143 92.9	116 81.1	121 104.3	108 89.3	
麻 績 村	聖 高 原	1,989 91.3	2,092 105.2	2,045 97.8	2,221 108.6	2,138 96.3	1,999 93.5	1,773 88.7	1,756 99.0	1,685 96.0	1,575 93.5	1,553 98.6	1,567 100.9	1,468 93.7	1,501 102.2	
坂 井 村	冠 着 山	185 97.9	180 97.3	180 100.0	170 94.4	161 94.7	153 95.0	151 98.7	154 102.0	156 101.3	153 98.1	145 94.8	145 100.0	143 98.6	142 99.3	
	修 那 羅 山	956 97.9	938 98.1	962 102.6	952 99.0	915 96.1	901 98.5	896 99.4	890 99.3	877 98.5	857 97.7	828 96.6	812 98.1	806 99.3	802 99.5	
	聖 山 高 原	179 97.8	172 96.1	169 98.3	165 97.6	157 95.2	151 96.2	149 98.7	151 101.3	149 98.7	142 95.3	130 91.5	127 97.7	125 98.4	125 100.0	
生 坂 村	四 十 八 曲 峠	81 100.0	75 92.6	77 102.7	116 150.6	108 93.1	112 103.7	114 101.8	109 95.6	100 91.7	110 110.0	112 101.8	129 115.2	137 106.2	142 103.6	
山 形 村	清 水 高 原	397 105.6	419 105.5	314 74.9	48 15.3	394 820.8	449 114.0	403 89.8	407 101.0	441 108.4	477 108.2	313 65.6	303 96.8	292 96.4	346 118.5	
朝 日 村	サ ラ ダ の 里	-	-	-	581 120.0	588 101.2	685 116.5	603 88.0	448 74.3	557 124.3	560 100.5	523 93.4	479 91.6	459 95.8	437 95.2	平成5年から新規
豊 科 町	と よ し な	2,355 106.9	2,826 120.0	2,757 97.6	2,628 95.3	2,466 93.8	2,261 91.7	2,201 97.3	2,050 93.1	1,740 84.9	1,517 87.2	1,588 104.7	1,506 94.8	1,733 115.1	1,783 102.9	
穂 高 町	中 房 温 泉	722 113.5	702 97.2	685 97.6	693 101.2	670 96.7	649 96.9	657 101.2	624 95.0	552 88.5	546 98.9	544 99.6	536 98.5	530 98.9	527 99.4	
	ア ル プ ス 銀 座	757 96.1	756 99.9	671 88.8	688 102.5	708 102.9	684 96.6	690 100.9	692 100.3	658 95.1	726 110.3	756 104.1	852 112.7	802 94.1	701 87.4	
	穂 高 温 泉 郷	3,543 97.4	3,581 101.1	3,548 99.1	3,496 98.5	3,511 100.4	3,481 99.1	3,461 99.4	3,554 102.7	3,857 108.5	4,134 107.2	4,240 102.6	4,232 99.8	4,201 99.3	4,151 98.8	
	碌 山 美 術 館 ・ わ さ び 園 ・ アイマックスシアター	6,463 101.6	6,589 101.9	6,382 96.9	6,434 100.8	7,618 118.4	7,834 102.8	7,977 101.8	8,302 104.1	9,476 114.1	9,942 104.9	10,176 102.4	10,539 103.6	9,749 92.5	9,531 97.8	平成7年から名称の変更及び対 象観光地の変更
奈 川 村	奈 川 温 泉	861 104.2	881 102.3	895 101.6	893 99.8	876 98.1	881 100.6	819 93.0	747 91.2	684 91.6	679 99.3	655 96.5	615 93.9	582 94.6	576 99.0	
	奈 川 渡 ダ ム	953 125.6	995 104.4	1,002 100.7	997 99.5	943 94.6	956 101.4	937 98.0	869 92.7	781 89.9	777 99.5	754 97.0	725 96.2	695 95.9	675 97.1	
	野 麦 峠	925 108.6	943 101.9	942 99.9	937 99.5	942 100.5	928 98.5	882 95.0	743 84.2	674 90.7	672 99.7	647 96.3	614 94.9	596 97.1	597 100.2	
	奈 川 高 原	1,465 106.8	1,465 100.0	1,486 101.4	1,869 125.8	1,521 81.4	1,519 99.9	1,445 95.1	1,283 88.8	1,059 82.5	973 91.9	919 94.5	877 95.4	853 97.3	789 92.5	平成9年名称を「野麦峠スキー 場」から「奈川高原」に変更
安 曇 村	上 高 地	17,970 102.4	18,262 101.6	17,740 97.1	20,851 117.5	20,617 98.9	20,367 98.8	19,578 96.1	19,091 97.5	17,849 93.5	19,887 111.4	19,311 97.1	19,043 98.6	19,248 101.1	15,463 80.3	
	乗 鞍 高 原	13,281 105.3	13,180 99.2	12,408 94.1	12,461 100.4	11,090 89.0	10,299 92.9	9,273 90.0	9,320 100.5	8,173 87.7	7,846 96.0	7,465 95.1	8,351 111.9	6,729 80.6	5,935 88.2	平成6年名称を「乗鞍」から「乗 鞍高原」に変更
	白 骨 温 泉	3,948 101.0	3,898 98.7	3,742 96.0	3,866 103.3	3,824 98.9	3,792 99.2	3,959 104.4	4,083 103.1	4,804 117.7	4,919 102.4	4,728 96.1	4,558 96.4	4,244 93.1	3,577 84.3	
梓 川 村	だ も の と し ゐ 神 の 里	-	-	-	-	-	-	-	-	-	557.0	592	645	608	604	平成12年から新規
三 郷 村	室 山 公 園	311 120.5	329 105.8	304 92.4	307 101.0	281 91.5	755 268.7	458 60.7	1,900 414.8	2,555 134.5	3,211 125.7	3,034 94.5	2,989 98.5	2,668 89.3	2,578 96.6	平成8年名称を「室山高原」から 「室山公園アグリパーク」に変更
	ア グ リ パ ー ク	-	-	-	-	-	-	-	-	-	-	-	-	-	-	
	大 滝 山 麓	0	-	-	-	-	-	-	-	-	-	-	-	-	-	平成4年取り消し

(上段:延利用者数(百人)、下段:対前年比(%))

市町村名	観 光 地 名	観 光 地 延 利 用 者 数 の 推 移														備 考
		3年	4年	5年	6年	7年	8年	9年	10年	11年	12年	13年	14年	15年	16年	
堀 金 村	須 砂 渡	240 100.8	243 101.3	249 102.5	248 99.6	1,593 642.3	3,117 195.7	2,720 87.3	2,353 86.5	2,351 99.9	2,034 86.5	2,701 132.8	2,850 105.5	2,812 98.7	2,792 99.3	
松 本 地 方 事 務 所 計		101,991 103.2	101,963 100.0	130,640 128.1	100,504 76.9	98,577 98.1	100,501 102.0	95,783 95.3	94,567 98.7	104,990 111.0	105,503 100.5	99,701 94.5	106,226 106.5	96,647 91.0	88,239 91.3	
大 町 市	大町温泉郷	7,667 102.4	6,110 79.7	6,120 100.2	5,930 96.9	5,197 87.6	5,428 104.4	5,599 103.2	5,308 94.8	5,042 95.0	5,456 108.2	5,556 101.8	5,720 103.0	5,971 104.4	5,971 95.0	平成5年から「大町温泉郷高瀬渓谷」と「大町市街地東山公園」に分割
"	大町市街地	-	-	1,861.0 95.1	1,769 97.2	1,584 92.1	1,602 101.1	1,490 93.0	1,353 90.8	1,244 91.9	1,553 124.8	1,527 98.3	1,523 99.7	1,498 98.4	1,435 95.8	平成5年「大町温泉郷高瀬渓谷」から分離
"	黒部ダム	16,982 106.7	15,463 91.1	14,800 95.7	16,037 108.4	12,047 75.1	13,244 109.9	13,170 99.4	11,224 85.2	10,590 94.4	11,517 108.8	10,596 92.0	10,537 99.4	11,785 111.8	11,098 94.2	
"	後立山	800 95.8	662 82.8	674 101.8	687 101.9	604 87.9	661 109.4	667 100.9	648 97.2	663 102.3	654 98.6	671 102.6	685 102.1	678 99.0	688 101.5	
"	仁科三湖	3,009 100.6	2,919 97.0	2,905 99.5	2,900 99.8	2,547 87.8	3,150 123.7	3,258 103.4	3,179 97.6	3,055 96.1	10,890 356.5	10,756 98.8	10,888 101.2	10,744 98.7	10,395 96.8	
"	サンアルピナ鹿島槍青木湖・ヤナバスキー場	10,433 112.8	10,139 97.2	14,456 142.6	14,718 101.8	13,916 94.6	13,834 99.4	12,038 87.0	9,640 80.1	9,299 96.5	-	-	-	-	-	平成12年から「仁科三湖」に含める
"	大町スキー場	637 176.0	475 74.6	352 74.1	391 111.1	383 98.0	390 101.8	415 106.4	340 81.9	417 122.6	-	-	-	-	-	平成12年から「大町市街地・東山」に含める
"	竜ヶ岳	1,507 126.7	1,618 107.4	1,926 119.0	1,994 103.5	2,018 101.2	2,081 103.1	1,379 66.3	540 39.2	676 125.2	-	-	-	-	-	平成12年から「大町温泉郷」に含める
池 田 町	スーパークーの里	-	-	-	-	2,858.0 103.5	3,109 101.2	3,082 99.7	2,707 87.8	1,819 67.2	2,268 124.7	2,126 93.7	2,002 94.2	1,983 99.1	1,912 96.4	平成6年から新規、平成7年から名称を「ハーブセンター・夢農場」から「花とハーブの里」に変更
"	大峰高原	-	-	-	-	310.0 122.9	294 77.2	275 93.5	211 76.7	301 142.7	353 117.3	459 130.0	243 52.9	231 95.1	228 98.7	平成6年から新規
"	池田町立美術館	-	-	-	-	-	238 118.1	281 118.1	251 89.3	348 138.6	312 89.7	369 118.3	374 101.4	339 90.6	387 114.2	平成7年から新規
松 川 村	安曇野	-	-	-	-	2,739.0 83.8	2,721 118.6	2,522 92.7	6,846 271.5	6,531 95.4	6,268 96.0	6,211 99.1	6,000 96.6	5,704 95.1	5,636 98.8	「馬羅尾天狗岩温泉」(平成6年新規)と「馬羅尾高原・清流の森」(平成6年新規)を、平成10年から「安曇野すずむしの里」の名称で一本化
八 坂 村	鷹狩高原	-	-	-	-	-	387.0 59.4	230 59.4	380 165.2	535 140.8	557 104.1	353 63.4	393 111.3	503 128.0	457 90.9	平成8年から新規
美 麻 村	新行高原	213 100.9	212 99.5	207 97.6	188 90.8	179 95.2	173 96.6	168 97.1	160 95.2	144 90.0	145 100.7	141 97.2	145 102.8	144 99.3	145 100.7	
"	ばかばかランド	-	-	-	-	-	-	-	-	1,757.0 84.3	1,302 87.9	1,203 92.4	1,631 135.6	1,408 86.3	1,307 92.8	平成10年から新規
白 馬 村	白馬山麓	14,832 109.2	15,235 102.7	14,743 96.8	37,978 257.6	36,016 94.8	36,630 101.7	34,568 94.4	31,681 91.6	29,227 92.3	31,308 107.1	29,417 94.0	30,020 102.0	27,024 90.0	26,670 98.7	
"	白馬連峰	864 100.6	816 94.4	664 81.4	717 108.0	519 72.4	735 141.6	764 103.9	682 89.3	744 109.1	911 122.4	940 103.2	786 83.6	698 88.8	636 91.1	
"	八方尾根	22,613 105.7	22,663 100.2	21,604 95.3	-	-	-	-	-	-	-	-	-	-	-	平成6年から「白馬山麓」に含める
小 谷 村	村高池	7,709 102.2	7,906 102.6	7,722 97.7	12,361 160.1	10,612 85.9	11,342 106.9	11,137 98.2	9,610 86.3	9,693 100.9	8,840 91.2	7,751 87.7	7,015 90.5	6,615 94.3	5,431 82.1	
"	白馬乗鞍	2,950 103.4	3,023 102.5	3,449 114.1	4,083 118.4	3,086 75.6	2,981 96.6	2,566 86.1	1,913 74.6	2,143 112.0	1,829 85.3	1,709 93.4	1,674 98.0	1,647 98.4	1,361 82.6	平成元年「小谷高原」を分割
"	白馬コルチナ	2,006 104.0	2,067 103.0	2,089 101.1	2,082 99.7	2,044 98.2	2,282 111.6	2,334 102.3	1,774 76.0	1,887 106.4	2,298 121.8	2,350 102.3	2,418 102.9	2,371 98.1	2,125 89.6	平成元年「小谷高原」を分割
"	小谷温泉	710 102.0	723 101.8	727 100.6	722 99.3	615 85.2	616 100.2	630 102.3	746 118.4	742 99.5	752 101.3	774 102.9	751 97.0	751 100.0	740 98.5	
"	姫川温泉	1,171 101.6	1,192 101.8	1,195 100.3	1,147 96.0	563 49.1	120 21.3	112 93.3	152 135.7	154 101.3	161 104.5	155 96.3	146 94.2	158 108.2	155 98.1	

(上段:延利用者数(百人)、下段:対前年比(%))

市町村名	観 光 地 名	観 光 地 延 利 用 者 数 の 推 移														備 考
		3年	4年	5年	6年	7年	8年	9年	10年	11年	12年	13年	14年	15年	16年	
北安曇地方事務所計		94,103 106.6	93,084 98.9	95,402 102.5	109,562 114.8	98,541 89.9	102,000 103.5	96,685 94.8	91,102 94.2	86,736 95.2	87,374 100.7	83,064 95.1	82,951 99.9	80,252 96.7	76,479 95.3	
日本アルプス計		196,094 104.8	195,047 99.5	226,042 115.9	210,066 92.9	197,118 93.8	202,501 102.7	192,468 95.0	185,669 96.5	191,726 103.3	192,877 100.6	182,765 94.8	189,177 103.5	176,899 93.5	164,718 93.1	
長野市善光寺		105,448 150.6	70,111 66.5	77,343 110.3	71,438 92.4	66,092 92.5	66,035 99.9	115,377 174.7	75,778 65.7	67,028 88.5	67,176 100.2	63,746 94.9	61,821 97.0	112,549 182.1	61,002 54.2	
飯綱高原		11,508 104.3	11,292 98.1	10,575 93.7	12,211 115.5	10,624 87.0	9,405 88.5	10,822 115.1	8,694 80.3	8,888 102.2	8,789 98.9	8,387 95.4	8,230 98.1	7,974 96.9	8,434 105.8	
松代		2,718 114.8	2,916 107.3	3,131 107.4	2,120 67.7	1,860 87.7	1,857 99.8	2,041 109.9	1,922 94.2	2,052 106.8	2,021 98.5	2,824 139.7	2,879 101.9	3,017 104.8	8,093 268.2	
川中島		3,021 109.3	2,284 75.6	2,693 117.9	1,742 64.7	1,679 96.4	1,677 99.9	1,943 115.9	1,724 88.7	1,528 88.6	1,359 88.9	1,507 110.9	1,479 98.1	2,058 139.1	2,827 137.4	
恐竜公園		3,399 122.0	4,514 132.8	5,559 123.2	4,931 88.7	4,679 94.9	4,732 101.1	5,109 108.0	3,098 60.6	2,933 94.7	3,300 112.5	3,236 98.1	3,282 101.4	3,248 99.0	3,347 103.0	
エムウェーブ		-	-	-	-	-	-	-	-	-	4,775.0	4,107	4,095	3,469	平成12年から新規 3,970	
須坂市の峰高原		3,074 109.7	3,168 103.1	2,962 93.5	2,890 97.6	2,646 91.6	2,721 102.8	2,493 91.6	2,039 81.8	1,854 90.9	1,584 85.4	1,314 83.0	1,378 104.9	1,341 97.3	1,235 92.1	
仙仁温泉		397 118.2	445 112.1	492 110.6	482 98.0	486 100.8	518 106.6	513 99.0	491 95.7	500 101.8	492 98.4	475 96.5	498 104.8	508 102.0	488 96.1	
臥竜公園		3,382 107.2	3,310 97.9	3,248 98.1	2,507 77.2	2,898 115.6	3,086 106.5	3,134 101.6	2,843 90.7	2,695 94.8	2,665 98.9	2,994 112.3	2,600 86.8	2,517 96.8	3,435 136.5	
須坂温泉		634 85.7	679 107.1	735 108.2	1,716 233.5	702 40.9	690 98.3	654 94.8	571 87.3	536 93.9	712 132.8	715 100.4	898 125.6	1,022 113.8	1,578 154.4	
蔵の町並み		-	-	-	-	-	1,509 93.1	1,575 104.4	1,375 87.3	1,318 95.9	1,241 94.2	1,113 89.7	1,029 92.5	1,074 104.4	998 92.9	
千曲市おぼすの月		446 101.6	439 98.4	148 33.7	116 78.4	120 103.4	126 105.0	130 103.2	135 103.8	140 103.7	141 100.7	141 100.0	141 100.0	143 101.4	139 97.2	
武水別神社		3,997 100.3	4,055 101.5	2,999 74.0	866 28.9	887 102.4	898 101.2	1,397 155.6	1,218 87.2	1,194 98.0	1,198 100.3	1,193 99.6	1,213 101.7	1,217 100.3	603 49.5	
千曲高原		779 99.6	774 99.4	312 40.3	318 101.9	332 104.4	363 109.3	382 105.2	348 91.1	366 105.2	361 98.6	363 100.6	363 100.0	370 101.9	58 15.7	
あんずの里		3,756 100.2	3,733 99.4	4,747 127.2	3,187 67.1	2,565 80.5	2,690 104.9	3,039 113.0	2,315 76.2	2,686 116.0	2,682 99.9	1,922 71.7	1,799 93.6	1,735 96.4	1,910 110.1	
科野の里		-	-	435.0	494	582	1,197	1,144	1,204	2,684	2,550	2,362	2,381	2,457	342	
歴史公園		-	-	-	113.6	117.8	205.7	95.6	105.2	222.9	95.0	92.6	100.8	103.2	13.9	
上山田温泉		14,686 99.5	12,937 88.1	13,310 102.9	12,270 92.2	12,167 99.2	11,827 97.2	12,170 102.9	10,304 84.7	9,215 89.4	9,691 105.2	9,620 99.3	9,407 97.8	9,956 105.8	8,703 87.4	
城山		0	-	-	-	-	-	-	-	-	-	-	-	-	-	
城山史跡公園		-	-	-	-	-	-	142.0	120	106	105	93	96	107	平成9年から新規 86	
戸倉温泉		3,683 92.9	3,167 86.0	2,843 89.8	2,668 93.8	2,610 97.8	2,427 93.0	2,432 100.2	2,171 89.3	1,902 87.6	1,983 104.3	1,853 93.4	1,840 99.3	1,792 97.4	1,478 82.5	
新戸倉温泉		2,310 90.7	2,156 93.3	2,105 97.6	1,858 88.3	1,661 89.4	1,668 100.4	1,578 94.6	1,444 91.5	1,385 95.9	1,367 98.7	1,443 105.6	1,366 94.7	1,436 105.1	1,879 130.8	
さらしなの里		-	-	113.0	87	93	98	104	103	100	98	143	140	145	平成5年から新規 101	
大岡村聖山高原		574 107.3	663 115.5	557 84.0	702 126.0	602 85.8	604 100.3	476 78.8	438 92.0	422 96.3	392 92.9	396 101.0	940 237.4	832 88.5	381 45.8	
坂城町アコの里		-	-	-	-	91.0	118	97	111	536	98	86	90	87	平成7年から新規 119	
		-	-	-	-	-	129.7	82.2	114.4	482.9	18.3	87.8	104.7	96.7	136.8	

(上段:延利用者数(百人)、下段:対前年比(%))

市町村名	観 光 地 名	観 光 地 延 利 用 者 数 の 推 移														備 考
		3年	4年	5年	6年	7年	8年	9年	10年	11年	12年	13年	14年	15年	16年	
小布施町	北 斎 館	2,755 109.8	2,641 95.9	3,469 146.5	3,434 88.8	3,390 98.7	3,374 99.5	3,919 116.2	3,805 97.1	3,674 96.6	3,369 91.7	3,355 99.6	3,229 96.2	3,256 100.8	2,659 81.7	
"	フ ロ ー ラ ル カ ー デ ン お ぶ せ	-	-	-	988 94.4	971 98.3	816 84.0	714 87.5	515 72.1	536 104.1	629 117.4	553 87.9	530 95.8	438 82.6	344 78.5	平成5年から新規
高山村	信 州 高 山 郷	8,300 96.8	8,179 98.5	8,424 103.0	8,301 98.5	7,628 91.9	7,124 93.4	7,002 98.3	6,527 93.2	6,174 94.6	5,674 91.9	5,370 94.6	5,346 99.6	5,200 97.3	4,957 95.3	平成9年名称を「南志賀温泉郷」から「信州高山温泉郷」に変更
信州新町	浪 鶴 湖	269 53.7	144 53.5	160 111.1	202 126.3	145 71.8	139 95.9	183 131.7	147 80.3	156 106.1	151 96.8	152 100.7	98 64.5	113 115.3	109 96.5	
"	左 右 高 原	65 74.7	63 96.9	62 98.4	71 114.5	52 73.2	63 121.2	81 128.6	72 88.9	67 93.1	55 82.1	51 92.7	12 23.5	10 83.3	21 210.0	平成10年名称を「青少年旅行村」から「左右高原」に変更
"	不 動 温 泉 と 磨 崖 仏	610 110.9	658 107.9	898 136.5	1,000 111.4	727 72.7	734 101.0	976 133.0	816 83.6	760 93.1	812 106.8	746 91.9	654 87.7	634 96.9	647 102.1	
"	小 花 見 高 原	11 45.8	-	-	-	-	-	-	-	-	-	-	-	-	-	平成4年取り消し
"	柳 久 保 池	14 60.9	-	-	-	-	-	-	-	-	-	-	-	-	-	平成4年取り消し
信濃町	野 茶 尻 湖	7,463 100.3	7,122 95.4	6,725 94.4	6,574 97.8	5,827 88.6	6,388 109.6	6,964 109.0	6,676 95.9	6,459 96.7	6,347 98.3	5,535 87.2	5,827 105.3	5,204 89.3	5,123 98.4	
"	黒 姫 高 原	5,677 98.5	5,166 91.0	4,868 94.2	4,795 98.5	4,217 87.9	4,541 107.7	4,144 91.3	3,753 90.6	3,860 102.9	3,639 94.3	3,392 93.2	3,537 104.3	3,216 90.9	3,072 95.5	平成5年名称を「黒姫高原柏原スキー場」から「黒姫高原」に変更
"	タ ン グ ラ ム 尾	3,138 211.6	3,534 112.6	3,499 99.0	3,344 95.6	3,179 95.1	3,095 97.4	3,118 100.7	3,033 97.3	2,997 98.8	2,684 89.6	2,557 95.3	2,501 97.8	2,327 93.0	2,382 102.4	平成2年から新規
牟礼村	飯 綱 東 高 原	5,481 119.1	6,171 112.6	6,201 100.5	5,994 96.7	5,356 89.4	6,377 119.1	6,959 109.1	6,422 92.3	6,164 96.0	6,329 102.7	6,442 101.8	5,812 90.2	5,140 88.4	4,799 93.4	
三水村	斑 尾 高 原 農 場	-	-	-	-	-	-	-	-	-	521.0	650 124.8	491 75.5	104 21.2	520 500.0	平成12年から新規
戸隠村	戸 隠 高 原	18,864 107.8	18,832 99.8	18,337 97.4	18,599 101.4	14,801 79.6	14,921 100.8	14,534 97.4	11,064 76.1	11,066 100.0	10,868 98.2	11,327 104.2	11,013 97.2	10,168 92.3	9,957 97.9	
鬼無里村	奥 裾 花 峡 隠 西 高 原	1,405 108.6	1,452 103.3	1,631 112.3	1,855 113.7	1,578 85.1	635 40.2	659 103.8	1,044 158.4	1,063 101.8	1,088 102.4	575 52.8	1,138 197.9	1,435 126.1	1,071 74.6	
小川村	大 洞 高 原	-	-	240.0	391 162.9	323 82.6	379 117.3	303 79.9	226 74.6	172 76.1	204 118.6	219 107.4	202 92.2	198 98.0	154 77.8	平成5年から新規 平成8年から新規、平成10年名称を「やきもち家」から「やきもち家・虫倉山」に変更
中条村	や き も ち 家 虫 倉 山	-	-	-	-	-	-	69 86.3	100 144.9	116 116.0	158 136.2	167 105.7	152 91.0	141 92.8	116 82.3	
長野地方事務所計		217,864 123.0	180,605 82.9	190,268 105.4	178,151 93.6	163,190 91.6	162,912 99.8	216,377 132.8	162,646 75.2	152,863 94.0	157,308 102.9	151,124 96.1	148,507 98.3	196,638 132.4	147,137 74.8	
中野市	東 山 公 園	909 112.9	970 106.7	434 44.7	341 78.6	270 79.2	285 105.6	284 99.6	291 102.5	287 98.6	284 99.0	213 75.0	199 93.4	195 98.0	209 107.2	
"	晋 平 の 里	-	-	-	3,012.0	3,352 99.7	3,359 100.5	3,040 90.5	2,887 95.0	2,793 96.7	2,757 98.7	2,046 74.2	2,448 119.6	2,265 92.5	1,891 83.5	平成5年から新規
"	浜 津 ケ 池 公 園	1,544 1,513.7	1,213 78.6	949 78.2	836 88.1	835 99.9	927 111.0	856 92.3	1,017 118.8	852 83.8	883 103.6	833 94.3	1,275 153.1	1,361 106.7	1,619 119.0	平成9年名称を「浜津ヶ池公園」から「浜津ヶ池公園及び壁田城山公園」に変更
"	高 社 山	50 100.0	50 100.0	51 102.0	51 100.0	51 100.0	51 100.0	51 100.0	51 100.0	51 100.0	51 100.0	54 105.9	49 90.7	49 100.0	49 100.0	
"	牧 の 入 高 原	1,346 110.7	1,378 102.4	1,463 106.2	1,563 106.8	1,669 106.8	1,460 87.5	915 62.7	1,726 188.6	1,163 67.4	989 85.0	1,078 109.0	1,087 100.8	931 85.6	735 78.9	
"	一 本 木 公 園	-	-	-	-	-	-	-	-	-	-	-	-	-	1,870	平成16年から新規
飯山市	飯 山	517 100.6	522 101.0	523 100.2	524 100.2	514 98.1	548 106.6	1,519 277.2	1,228 80.8	1,323 107.7	1,469 111.0	1,629 110.9	1,546 94.9	1,649 106.7	1,669 101.2	
"	斑 尾 高 原	7,961 108.2	7,894 99.2	7,734 98.0	7,401 95.7	6,670 90.1	6,113 91.6	5,532 90.5	5,005 90.5	8,765 175.1	8,111 92.5	7,463 92.0	7,019 94.1	6,770 96.5	7,391 109.2	
"	飯 山 国 際	467 108.4	407 87.2	418 102.7	347 83.0	291 83.9	300 103.1	222 74.0	216 97.3	199 92.1	163 81.9	126 77.3	-	-	-	平成14年取り消し

(上段:延利用者数(百人)、下段:対前年比(%))

市町村名		観光地延利用着数の推移															備考
		3年	4年	5年	6年	7年	8年	9年	10年	11年	12年	13年	14年	15年	16年		
飯山市	信濃平	1,644 105.2	1,599 97.3	1,613 100.9	1,447 89.7	1,299 89.8	1,226 94.4	1,062 86.6	944 88.9	987 104.6	1,072 108.6	974 90.9	448 46.0	330 73.7	291 88.2		
"	北飯山	84 98.8	80 95.2	80 100.0	73 91.3	69 94.5	69 100.0	- 0.0	- 0.0	- 0.0	- 0.0	- 0.0	- 0.0	- 0.0	- 0.0	平成9年取り消し	
"	戸狩温泉	5,365 126.6	5,819 108.5	6,260 107.6	5,857 93.6	5,280 90.1	4,921 93.2	3,291 66.9	3,446 104.7	4,900 142.2	4,859 99.2	4,512 92.9	4,607 102.1	4,171 90.5	4,435 106.3	平成10年名称を「戸狩」から「戸狩温泉」に変更	
"	北竜湖	549 103.4	535 97.4	532 99.4	494 92.9	448 90.7	1,344 300.0	1,264 94.0	760 60.1	1,706 224.5	2,331 136.6	1,644 70.5	1,257 76.5	1,264 100.6	340 26.9		
"	いいやま湯滝温泉	-	-	1,511.0	1,359 89.9	1,159 85.3	1,052 90.8	990 94.1	880 0.0	881 100.1	868 98.5	817 94.1	661 80.9	561 84.9	557 99.3	平成5年から新規	
"	なべくら高原	-	-	-	-	-	-	189.0	244 129.1	234 95.9	356 152.1	330 92.7	334 101.2	289 86.5	266 92.0	平成9年から新規	
山ノ内町	湯田中温泉	22,559 100.9	21,839 96.8	21,020 96.2	20,118 95.7	18,903 94.0	18,510 97.9	18,604 100.5	17,717 95.2	16,251 91.7	14,846 91.4	15,056 101.4	15,087 100.2	15,850 105.1	14,680 92.6	平成2年名称を「湯田中」・「湯田中温泉」から「湯田中・渋温泉郷」に変更	
"	志賀高原	76,227 100.1	73,125 95.9	68,661 93.9	54,702 79.7	48,249 88.2	46,174 95.7	43,824 94.9	33,498 76.4	35,734 106.7	36,233 101.4	32,872 90.7	31,039 94.4	29,821 96.1	28,458 95.4		
"	北志賀高原	-	-	-	20,645.0	19,910 96.4	18,864 94.7	17,024 90.2	15,711 92.3	15,837 100.8	14,464 91.3	12,863 88.9	12,027 93.5	12,362 102.8	11,107 89.8	平成6年「志賀高原」から分離	
木島平村	木島平	3,580 110.2	3,646 101.8	3,749 102.8	2,606 69.5	2,715 104.2	2,934 108.1	2,292 78.1	1,870 81.6	1,977 105.7	3,066 155.1	2,588 84.4	2,388 92.3	2,275 95.3	2,093 92.0		
"	カヤの平高原	164 101.9	173 105.5	104 60.1	238 228.8	222 93.3	188 84.7	175 93.1	189 108.0	156 82.5	207 132.7	188 90.8	445 236.7	461 103.6	505 109.5		
"	馬曲温泉	-	-	-	2,052.0	1,944 94.7	2,113 108.7	2,035 96.3	2,155 105.9	2,051 95.2	2,034 99.2	1,694 83.3	1,651 97.5	1,528 92.5	1,455 95.2	平成6年から新規	
野沢温泉村	野沢温泉	13,725 110.5	13,911 101.4	13,794 99.2	13,524 98.0	11,774 87.1	11,587 98.4	9,733 84.0	8,046 82.7	7,753 96.4	8,007 103.3	8,107 101.2	7,854 96.9	7,587 96.6	7,334 96.7		
豊田村	斑尾高原	348 102.1	354 101.7	351 99.2	355 101.1	368 103.7	308 83.7	313 101.6	323 103.2	338 104.6	324 95.9	227 70.1	45 19.8	716 1,591.1	585 81.7	平成元年から新規・平成3年名称を「ふるさと遊歩道」から「高野辰之記念館及びふるさと遊歩道」に変更(対象範囲の拡大)	
"	高野辰之記念館及びふるさと遊歩道	111 284.6	113 101.8	110 97.3	90 81.8	87 96.7	98 112.6	89 90.8	145 162.9	153 105.5	127 83.0	121 95.3	130 107.4	135 103.8	103 76.3	平成元年から新規	
"	温泉公園	702 67.4	621 88.5	617 99.4	629 101.9	641 101.9	720 112.3	689 95.7	702 101.9	768 109.4	760 99.0	717 94.3	653 91.1	525 80.4	653 124.4	平成元年から新規	
栄村	苗場山	109 97.3	121 111.0	95 78.5	99 104.2	99 100.0	90 90.9	95 105.6	47 49.5	96 204.3	118 122.9	117 99.2	102 87.2	112 109.8	98 87.5		
"	秋山郷	1,312 104.4	1,353 103.1	1,274 94.2	1,476 115.9	1,404 95.1	1,385 98.6	1,385 100.0	1,220 88.1	984 80.7	939 95.4	842 89.7	865 102.7	800 92.5	574 71.8		
"	千曲川沿線	103 99.0	114 110.7	72 63.2	100 138.9	83 83.0	43 51.8	237 551.2	507 213.9	1,132 223.3	1,230 108.7	1,211 98.5	1,342 110.8	1,210 90.2	1,213 100.2	平成9年名称を「野々海池」から「千曲川沿線」に変更	
北信地方事務所計		139,376 103.9	135,837 97.5	134,427 99.0	140,279 104.4	128,296 91.5	124,669 97.2	115,710 92.8	100,825 87.1	107,371 106.5	106,548 99.2	98,322 92.3	94,558 96.2	93,217 98.6	90,180 96.7		
北信濃計		357,240 114.8	316,442 88.6	324,695 102.6	318,430 98.1	291,486 91.5	287,581 98.7	332,087 115.5	263,471 79.3	260,234 98.8	263,856 101.4	249,446 94.5	243,065 97.4	289,855 119.2	237,317 81.9		
長野オリンピック・パラリンピック		-	-	-	-	-	-	-	24,524.0	-	-	-	-	-	-	平成10年開催	
長野県計		1,076,412 107.1	1,044,948 97.1	1,044,889 100.0	1,043,192 99.8	998,982 95.8	1,014,203 101.5	1,053,273 103.9	1,002,752 95.2	957,080 95.4	966,253 101.0	941,962 97.5	966,464 102.6	982,141 101.6	923,572 94.0		

平成 1 6 年 観光地利用者統計調査結果

平成 1 7 年 7 月発行

お問い合わせ先

長野県 商工部 信州ブランド・観光戦略局
観光・物産振興チーム

〒380-8570（住所記載不要）

長野県長野市南長野幅下 692-2

TEL 026-235-7201

FAX 026-224-8751