

## 平成20年度 スキー・スケート場の利用者統計調査結果について

観光部観光企画課

### 1 スキー場利用者数の概況

■平成20年度における長野県内100か所(うち営業94か所)のスキー場の利用者数は、暖冬・少雪や国内景気の後退の影響もあり、延べ762万3千人(対前年度比93.5%)となりました。

■スキー場利用者数の上位3か所は、志賀高原スキー場、北志賀高原スキー場、白馬五竜スキー場。また、スキー場利用者増加率の上位3か所は、駒ヶ根高原スキー場、アサマ2000パークスキー場、治部坂高原スキー場となっております。

■今後とも、地域の皆様と連携し、「温泉地・スキー場地区再生モデル事業」や「スノーリゾート信州構築事業」を展開し、スキー場の活性化に取り組んでまいります。

(以下端数処理の都合上、数値が一致しない場合があります。)

表ー1 平成20年度 スキー場における延利用者数(H20.11.1～H21.3.31)

| 区分    | 平成19年度   | 平成20年度   | 対前年度増減   | 対前年度比  |
|-------|----------|----------|----------|--------|
| 延利用者数 | 8,153 千人 | 7,623 千人 | △ 530 千人 | 93.5 % |

※ ピーク時(平成4年度 21,195千人)の36.0%

表ー2 過去5年間のスキー場における延利用者数

| 区分      | 平成16年度  | 平成17年度  | 平成18年度  | 平成19年度  | 平成20年度  |
|---------|---------|---------|---------|---------|---------|
| 延利用者数   | 8,795千人 | 8,513千人 | 7,642千人 | 8,153千人 | 7,623千人 |
| 対前年度伸び率 | △5.9%   | △3.2%   | △10.2%  | 6.7%    | △6.5%   |

表ー3 利用者数が増加したスキー場数

| 区分      | 平成16年度 | 平成17年度 | 平成18年度 | 平成19年度 | 平成20年度 |
|---------|--------|--------|--------|--------|--------|
| 増加スキー場数 | 24か所   | 33か所   | 16か所   | 52か所   | 17か所   |

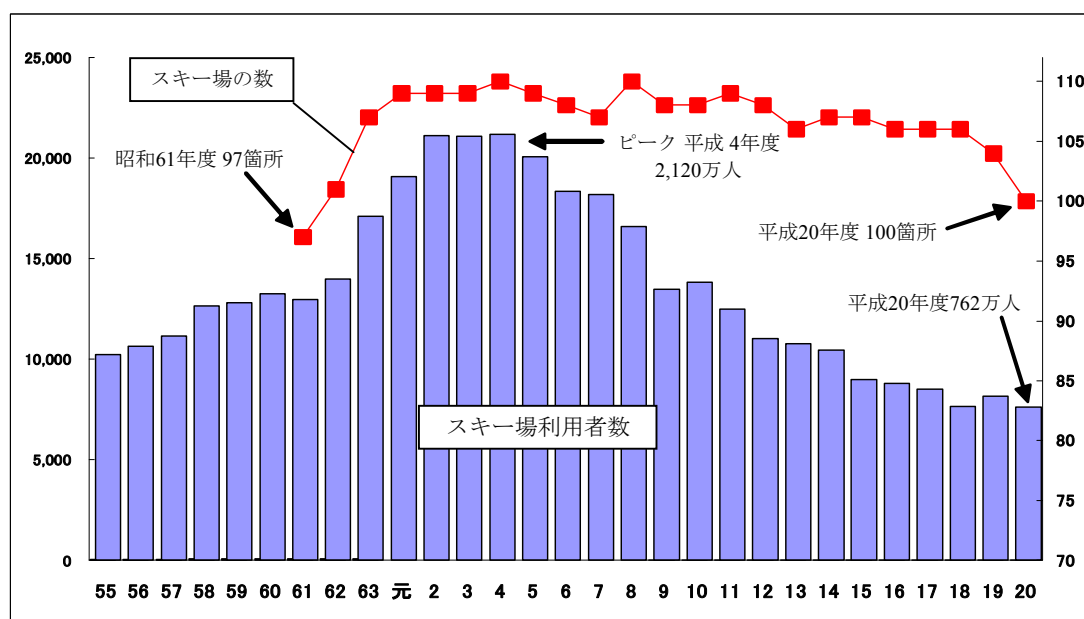

○利用者数が多かった主なスキー場(上位5か所)

(単位:千人、%)

| 市町村名 | スキー場名      | 延利用者数 |       |       | 対前年度増減 | 対前年度比 |
|------|------------|-------|-------|-------|--------|-------|
|      |            | 18年度  | 19年度  | 20年度  |        |       |
| 山ノ内町 | 志賀高原スキー場※  | 1,178 | 1,151 | 1,098 | △ 53   | 95.4  |
| 山ノ内町 | 北志賀高原スキー場※ | 469   | 562   | 570   | 8      | 101.4 |
| 白馬村  | 白馬五竜スキー場   | 372   | 371   | 360   | △ 11   | 97.1  |
| 白馬村  | 白馬八方尾根スキー場 | 333   | 362   | 358   | △ 4    | 98.9  |
| 小谷村  | 榑池高原スキー場   | 339   | 337   | 357   | 20     | 105.8 |

※「志賀高原」は志賀高原の21スキー場の合計値、「北志賀高原」は4スキー場の合計値

○利用者の増加率が大きかったスキー場(上位5か所)

(単位:千人、%)

| 市町村名 | スキー場名          | 延利用者数 |      |      | 対前年度増減 | 対前年度比 |
|------|----------------|-------|------|------|--------|-------|
|      |                | 18年度  | 19年度 | 20年度 |        |       |
| 駒ヶ根市 | 駒ヶ根高原スキー場      | 57    | 66   | 79   | 13     | 120.7 |
| 小諸市  | アサマ2000パークスキー場 | 49    | 46   | 51   | 5      | 110.8 |
| 阿智村  | 治部坂高原スキー場      | 38    | 63   | 68   | 5      | 106.8 |
| 諏訪市  | 霧ヶ峰スキー場        | 15    | 15   | 16   | 1      | 106.7 |
| 朝日村  | あさひプライムスキー場    | 33    | 29   | 31   | 2      | 106.7 |

※20年度(対19年度)に利用者数が増加したスキー場は全体で17か所

○スキー場におけるスノーボードの利用者

(単位:千人、%)

| 延利用者数 |       |       | 対前年度増減 | 対前年度比 | スキー場利用者数に占める割合 |      |      |
|-------|-------|-------|--------|-------|----------------|------|------|
| 18年度  | 19年度  | 20年度  |        |       | 18年度           | 19年度 | 20年度 |
| 3,037 | 3,339 | 3,185 | △ 154  | 95.4  | 39.7           | 41.0 | 41.8 |

【参考資料】

○月別利用者数の状況

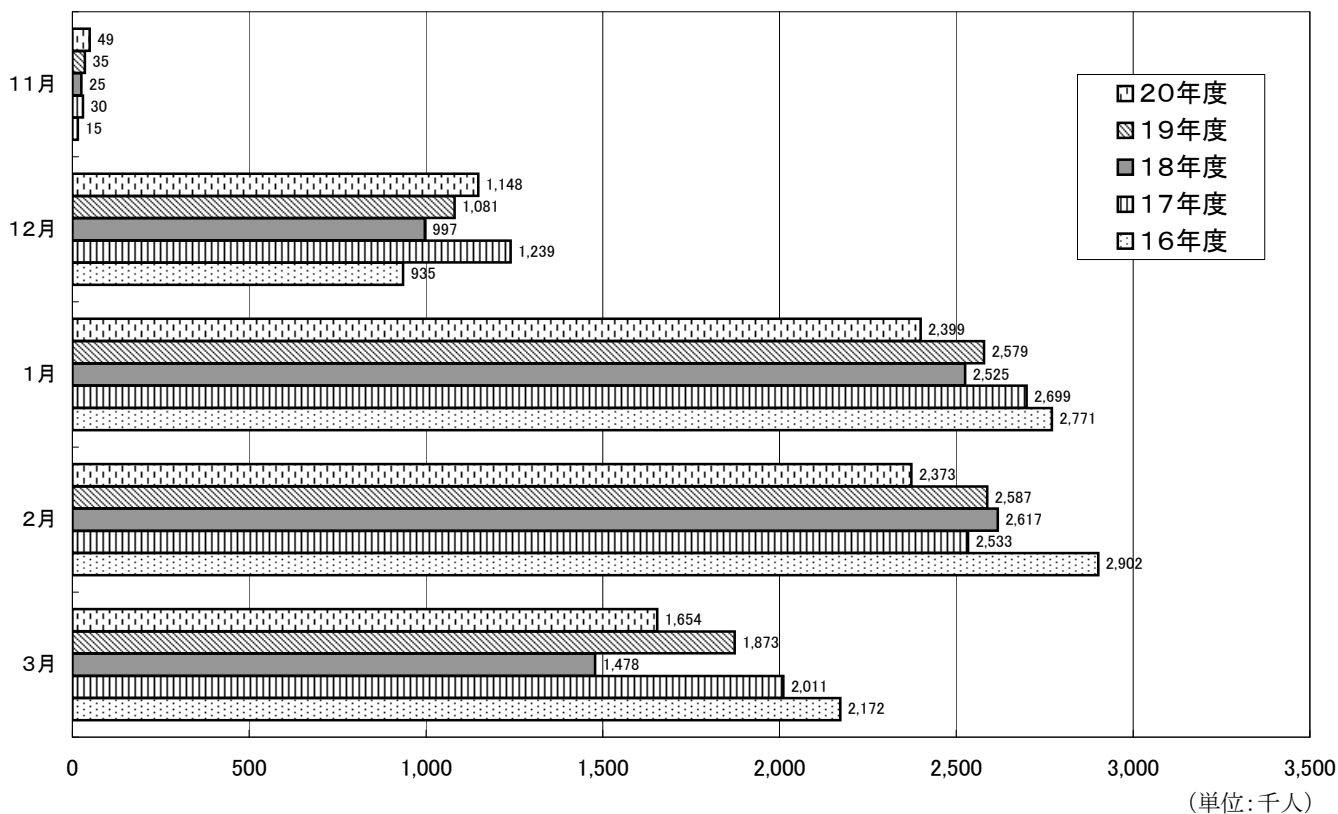

<平成20年度の月別状況>

(単位: 千人、%)

| 区分    | 11月   | 12月   | 1月    | 2月    | 3月    | 合計    |
|-------|-------|-------|-------|-------|-------|-------|
| 延利用者数 | 49    | 1,148 | 2,399 | 2,373 | 1,654 | 7,623 |
| 対前年度比 | 140.1 | 106.3 | 93.0  | 91.7  | 88.4  | 93.5  |

○6広域別及び地方事務所別の状況

(単位: 千人、%)

| 6広域別(地方事務所)別 | 18年度  | 19年度  | 20年度  |       | 対前年度増減 | 対前年度比 |
|--------------|-------|-------|-------|-------|--------|-------|
|              | 延利用者数 | 延利用者数 | 延利用者数 | 構成比   |        |       |
| 東 信 州        | 1,612 | 1,671 | 1,576 | 20.7  | △ 95   | 94.3  |
| 佐 久          | 995   | 1,057 | 960   | 12.6  | △ 97   | 90.8  |
| 上 小          | 617   | 614   | 616   | 8.1   | 2      | 100.3 |
| 諏 訪          | 508   | 519   | 461   | 6.0   | △ 58   | 88.9  |
| 伊 那 路        | 297   | 357   | 289   | 3.8   | △ 68   | 81.0  |
| 上 伊 那        | 119   | 120   | 79    | 1.0   | △ 41   | 66.0  |
| 下 伊 那        | 178   | 237   | 210   | 2.8   | △ 27   | 88.7  |
| 木 曽 路        | 340   | 323   | 303   | 4.0   | △ 20   | 94.0  |
| 日 本 ア ル プ ス  | 1,924 | 2,082 | 1,962 | 25.7  | △ 120  | 94.2  |
| 松 本          | 196   | 191   | 174   | 2.3   | △ 17   | 91.2  |
| 北 安 曇        | 1,728 | 1,891 | 1,788 | 23.4  | △ 103  | 94.5  |
| 北 信 濃        | 2,960 | 3,203 | 3,032 | 39.8  | △ 171  | 94.7  |
| 長 野          | 507   | 562   | 508   | 6.7   | △ 54   | 90.4  |
| 北 信          | 2,454 | 2,640 | 2,524 | 33.1  | △ 116  | 95.6  |
| 合 計          | 7,642 | 8,153 | 7,623 | 100.0 | △ 530  | 93.5  |

## 2 スケート場利用者数の概況

平成20年度における長野県内13か所（うち営業12か所）のスケート場の利用者数は、延べ30万7千人（対前年度比98.7%）となりました。

（以下端数処理の都合上、数値が一致しない場合があります。）

表ー4 平成20年度 スケート場における延利用者数 （H20.11.1～H21.3.31）  
（単位：千人、%）

| 区分    | 平成19年度 | 平成20年度 | 対前年度増減 | 対前年度比 |
|-------|--------|--------|--------|-------|
| 延利用者数 | 311    | 307    | △4     | 98.7  |

表ー5 過去5年間のスケート場における延利用者数

（単位：千人、%）

| 区分      | 平成16年度 | 平成17年度 | 平成18年度 | 平成19年度 | 平成20年度 |
|---------|--------|--------|--------|--------|--------|
| 延利用者数   | 327    | 349    | 355    | 311    | 307    |
| 対前年度伸び率 | △2.9   | 6.7    | 1.7    | △12.4  | △1.3   |

### 【参考資料】

○平成20年度の月別状況

（単位：千人、%）

| 区分    | 11月  | 12月  | 1月   | 2月   | 3月    | 合計   |
|-------|------|------|------|------|-------|------|
| 延利用者数 | 41   | 77   | 110  | 60   | 19    | 307  |
| 対前年度比 | 96.4 | 98.8 | 99.5 | 93.8 | 118.9 | 98.7 |

○利用者数が多かったスケート場（上位5か所）

（単位：千人、%）

| 市町村名 | スケート場名          | 延利用者数 |      |      | 対前年度増減 | 対前年度比 |
|------|-----------------|-------|------|------|--------|-------|
|      |                 | 18年度  | 19年度 | 20年度 |        |       |
| 岡谷市  | やまびこスケートの森スケート場 | 66    | 60   | 66   | 6      | 109.5 |
| 長野市  | エムウェーブ          | 86    | 72   | 64   | △8     | 89.7  |
| 茅野市  | 運動公園国際スケートセンター  | 52    | 56   | 54   | △2     | 97.3  |
| 軽井沢町 | 軽井沢風越公園アリーナ     | 22    | 24   | 24   | 0      | 101.9 |
| 小海町  | 松原湖高原スケートセンター   | 27    | 23   | 24   | 1      | 105.4 |

(単位:千人、%)

| 年 度      | ス キ ー 場  |        |        |         |       | ス ケ ー ト 場 |        |        |         |       | 合 計      |        |        |         |       |
|----------|----------|--------|--------|---------|-------|-----------|--------|--------|---------|-------|----------|--------|--------|---------|-------|
|          | 利用者数     | 対前年度増減 | 対前年度比  | 対前年度伸び率 | 指 数   | 利用者数      | 対前年度増減 | 対前年度比  | 対前年度伸び率 | 指 数   | 利用者数     | 対前年度増減 | 対前年度比  | 対前年度伸び率 | 指 数   |
| 昭和 4 0 年 | 3,050    | -      | -      | -       | 100.0 | 1,253     | -      | -      | -       | 100.0 | 4,303    | -      | -      | -       | 100.0 |
| 4 1      | 3,669    | 619    | 120.3  | 20.3    | 120.3 | 1,510     | 257    | 120.5  | 20.5    | 120.5 | 5,179    | 876    | 120.4  | 20.4    | 120.4 |
| 4 2      | 4,888    | 1,219  | 133.2  | 33.2    | 160.3 | 1,294 △   | 216    | 85.7 △ | 14.3    | 103.3 | 6,182    | 1,003  | 119.4  | 19.4    | 143.7 |
| 4 3      | 4,841 △  | 47     | 99.0 △ | 1.0     | 158.7 | 764 △     | 530    | 59.0 △ | 41.0    | 61.0  | 5,605 △  | 577    | 90.7 △ | 9.3     | 130.3 |
| 4 4      | 5,549    | 708    | 114.6  | 14.6    | 181.9 | 1,138     | 374    | 149.0  | 49.0    | 90.8  | 6,687    | 1,082  | 119.3  | 19.3    | 155.4 |
| 4 5      | 6,152    | 603    | 110.9  | 10.9    | 201.7 | 1,127 △   | 11     | 99.0 △ | 1.0     | 89.9  | 7,279    | 592    | 108.9  | 8.9     | 169.2 |
| 4 6      | 6,718    | 566    | 109.2  | 9.2     | 220.3 | 711 △     | 416    | 63.1 △ | 36.9    | 56.7  | 7,429    | 150    | 102.1  | 2.1     | 172.6 |
| 4 7      | 8,186    | 1,468  | 121.9  | 21.9    | 268.4 | 837       | 126    | 117.7  | 17.7    | 66.8  | 9,023    | 1,594  | 121.5  | 21.5    | 209.7 |
| 4 8      | 8,562    | 376    | 104.6  | 4.6     | 280.7 | 944       | 107    | 112.8  | 12.8    | 75.3  | 9,506    | 483    | 105.4  | 5.4     | 220.9 |
| 4 9      | 8,643    | 81     | 100.9  | 0.9     | 283.4 | 939 △     | 5      | 99.5 △ | 0.5     | 74.9  | 9,582    | 76     | 100.8  | 0.8     | 222.7 |
| 5 0      | 7,902 △  | 741    | 91.4 △ | 8.6     | 259.1 | 821 △     | 118    | 87.4 △ | 12.6    | 65.5  | 8,723 △  | 859    | 91.0 △ | 9.0     | 202.7 |
| 5 1      | 9,721    | 1,819  | 123.0  | 23.0    | 318.7 | 864       | 43     | 105.2  | 5.2     | 69.0  | 10,585   | 1,862  | 121.3  | 21.3    | 246.0 |
| 5 2      | 8,494 △  | 1,227  | 87.4 △ | 12.6    | 278.5 | 845 △     | 19     | 97.8 △ | 2.2     | 67.4  | 9,339 △  | 1,246  | 88.2 △ | 11.8    | 217.0 |
| 5 3      | 8,449 △  | 45     | 99.5 △ | 0.5     | 277.0 | 899       | 54     | 106.4  | 6.4     | 71.7  | 9,348    | 9      | 100.1  | 0.1     | 217.2 |
| 5 4      | 8,414 △  | 35     | 99.6 △ | 0.4     | 275.9 | 895 △     | 4      | 99.6 △ | 0.4     | 71.4  | 9,309 △  | 39     | 99.6 △ | 0.4     | 216.3 |
| 5 5      | 10,236   | 1,822  | 121.7  | 21.7    | 335.6 | 936       | 41     | 104.6  | 4.6     | 74.7  | 11,172   | 1,863  | 120.0  | 20.0    | 259.6 |
| 5 6      | 10,626   | 390    | 103.8  | 3.8     | 348.4 | 965       | 29     | 103.1  | 3.1     | 77.0  | 11,591   | 419    | 103.8  | 3.8     | 269.4 |
| 5 7      | 11,140   | 514    | 104.8  | 4.8     | 365.2 | 882 △     | 83     | 91.4 △ | 8.6     | 70.4  | 12,022   | 431    | 103.7  | 3.7     | 279.4 |
| 5 8      | 12,645   | 1,505  | 113.5  | 13.5    | 414.6 | 916       | 34     | 103.9  | 3.9     | 73.1  | 13,561   | 1,539  | 112.8  | 12.8    | 315.2 |
| 5 9      | 12,806   | 161    | 101.3  | 1.3     | 419.9 | 846 △     | 70     | 92.4 △ | 7.6     | 67.5  | 13,652   | 91     | 100.7  | 0.7     | 317.3 |
| 6 0      | 13,259   | 453    | 103.5  | 3.5     | 434.7 | 864       | 18     | 102.1  | 2.1     | 69.0  | 14,123   | 471    | 103.5  | 3.5     | 328.2 |
| 6 1      | 12,952 △ | 307    | 97.7 △ | 2.3     | 424.7 | 725 △     | 139    | 83.9 △ | 16.1    | 57.9  | 13,677 △ | 446    | 96.8 △ | 3.2     | 317.8 |
| 6 2      | 13,978   | 1,026  | 107.9  | 7.9     | 458.3 | 729       | 4      | 100.6  | 0.6     | 58.2  | 14,707   | 1,030  | 107.5  | 7.5     | 341.8 |
| 6 3      | 17,088   | 3,110  | 122.2  | 22.2    | 560.3 | 721 △     | 8      | 98.9 △ | 1.1     | 57.5  | 17,809   | 3,102  | 121.1  | 21.1    | 413.9 |
| 平成 元年    | 19,078   | 1,990  | 111.6  | 11.6    | 625.5 | 780       | 59     | 108.2  | 8.2     | 62.3  | 19,858   | 2,049  | 111.5  | 11.5    | 461.5 |
| 2        | 21,104   | 2,026  | 110.6  | 10.6    | 691.9 | 822       | 42     | 105.4  | 5.4     | 65.6  | 21,926   | 2,068  | 110.4  | 10.4    | 509.6 |
| 3        | 21,070 △ | 34     | 99.8 △ | 0.2     | 690.8 | 760 △     | 62     | 92.5 △ | 7.5     | 60.7  | 21,830 △ | 96     | 99.6 △ | 0.4     | 507.3 |
| 4        | 21,195   | 125    | 100.6  | 0.6     | 694.9 | 594 △     | 166    | 78.2 △ | 21.8    | 47.4  | 21,789 △ | 41     | 99.8 △ | 0.2     | 506.4 |
| 5        | 20,074 △ | 1,121  | 94.7 △ | 5.3     | 658.2 | 591 △     | 3      | 99.5 △ | 0.5     | 47.2  | 20,665 △ | 1,124  | 94.8 △ | 5.2     | 480.2 |
| 6        | 18,351 △ | 1,723  | 91.4 △ | 8.6     | 601.7 | 572 △     | 19     | 96.8 △ | 3.2     | 45.7  | 18,923 △ | 1,742  | 91.6 △ | 8.4     | 439.8 |
| 7        | 18,165 △ | 186    | 99.0 △ | 1.0     | 595.6 | 602       | 30     | 105.2  | 5.2     | 48.0  | 18,767 △ | 156    | 99.2 △ | 0.8     | 436.1 |
| 8        | 16,594 △ | 1,571  | 91.4 △ | 8.6     | 544.1 | 539 △     | 63     | 89.5 △ | 10.5    | 43.0  | 17,133 △ | 1,634  | 91.3 △ | 8.7     | 398.2 |
| 9        | 13,474 △ | 3,120  | 81.2 △ | 18.8    | 441.8 | 328 △     | 211    | 60.9 △ | 39.1    | 26.2  | 13,802 △ | 3,331  | 80.6 △ | 19.4    | 320.8 |
| 1 0      | 13,832   | 358    | 102.7  | 2.7     | 453.5 | 412       | 84     | 125.6  | 25.6    | 32.9  | 14,244   | 442    | 103.2  | 3.2     | 331.0 |
| 1 1      | 12,477 △ | 1,355  | 90.2 △ | 9.8     | 409.1 | 434       | 22     | 105.3  | 5.3     | 34.6  | 12,911 △ | 1,333  | 90.6 △ | 9.4     | 300.0 |
| 1 2      | 11,035 △ | 1,442  | 88.4 △ | 11.6    | 361.8 | 358 △     | 76     | 82.5 △ | 17.5    | 28.6  | 11,393 △ | 1,518  | 88.2 △ | 11.8    | 264.8 |
| 1 3      | 10,780 △ | 255    | 97.7 △ | 2.3     | 353.4 | 347 △     | 11     | 96.9 △ | 3.1     | 27.7  | 11,127 △ | 266    | 97.7 △ | 2.3     | 258.6 |
| 1 4      | 10,465 △ | 315    | 97.1 △ | 2.9     | 343.1 | 335 △     | 12     | 96.5 △ | 3.5     | 26.7  | 10,800 △ | 327    | 97.1 △ | 2.9     | 251.0 |
| 1 5      | 9,343 △  | 1,122  | 89.3 △ | 10.7    | 306.3 | 337       | 2      | 100.6  | 0.6     | 26.9  | 9,680 △  | 1,120  | 89.6 △ | 10.4    | 225.0 |
| 1 6      | 8,795 △  | 548    | 94.1 △ | 5.9     | 288.4 | 327 △     | 10     | 97.1 △ | 2.9     | 26.1  | 9,122 △  | 558    | 94.2 △ | 5.8     | 212.0 |
| 1 7      | 8,513 △  | 282    | 96.8 △ | 3.2     | 279.1 | 349       | 22     | 106.7  | 6.7     | 27.9  | 8,862 △  | 260    | 97.1 △ | 2.9     | 205.9 |
| 1 8      | 7,642 △  | 871    | 89.8 △ | 10.2    | 250.6 | 355       | 6      | 101.7  | 1.7     | 28.3  | 7,997 △  | 865    | 90.2 △ | 9.8     | 185.8 |
| 1 9      | 8,153 △  | 511    | 106.7  | 6.7     | 267.3 | 311 △     | 44     | 87.6 △ | 12.4    | 24.8  | 8,464    | 467    | 105.8  | 5.8     | 196.7 |
| 2 0      | 7,623 △  | 530    | 93.5 △ | 6.5     | 249.9 | 307 △     | 4      | 98.7 △ | 1.3     | 24.5  | 7,930 △  | 534    | 93.7 △ | 6.3     | 184.3 |

## 地方事務所別月別利用者数

### スキー場利用者数

(上段:延利用者(人)、下段:対前年度比(%))

| 地方事務所名 | か所数 | 20年11月          | 20年12月             | 21年1月             | 21年2月             | 21年3月             | 20年度計             | 19年度計<br>対前年度増減        | 構成比   |
|--------|-----|-----------------|--------------------|-------------------|-------------------|-------------------|-------------------|------------------------|-------|
| 佐 久    | 11  | 21,868<br>109.1 | 165,250<br>105.5   | 313,317<br>93.3   | 271,816<br>86.8   | 187,381<br>81.0   | 959,632<br>90.8   | 1,056,775<br>△ 97,143  | 12.6  |
| 上 小    | 6   | 5,792<br>185.4  | 106,428<br>115.4   | 197,774<br>98.2   | 193,221<br>97.1   | 112,608<br>95.1   | 615,823<br>100.3  | 614,125<br>1,698       | 8.1   |
| 諏 訪    | 8   | 1,200<br>-      | 67,781<br>109.1    | 155,034<br>87.0   | 144,816<br>84.7   | 92,225<br>86.1    | 461,056<br>88.9   | 518,561<br>△ 57,505    | 6.0   |
| 上 伊 那  | 3   | -<br>-          | 6,373<br>70.9      | 41,220<br>70.0    | 27,421<br>69.1    | 4,113<br>33.4     | 79,127<br>66.0    | 119,867<br>△ 40,740    | 1.0   |
| 下 伊 那  | 4   | -<br>-          | 24,929<br>143.6    | 85,145<br>93.4    | 75,062<br>88.7    | 25,247<br>57.2    | 210,383<br>88.7   | 237,238<br>△ 26,855    | 2.8   |
| 木 曽    | 6   | -<br>-          | 49,221<br>112.2    | 98,805<br>91.9    | 89,783<br>97.9    | 65,387<br>82.1    | 303,196<br>94.0   | 322,709<br>△ 19,513    | 4.0   |
| 松 本    | 5   | -<br>-          | 25,316<br>118.4    | 68,193<br>88.6    | 49,877<br>85.3    | 30,775<br>90.3    | 174,161<br>91.2   | 190,916<br>△ 16,755    | 2.3   |
| 北 安 曇  | 14  | 16,607<br>201.7 | 302,624<br>112.0   | 538,905<br>96.0   | 549,947<br>88.1   | 379,580<br>88.9   | 1,787,663<br>94.5 | 1,890,771<br>△ 103,108 | 23.4  |
| 長 野    | 9   | -<br>-          | 62,019<br>114.2    | 194,927<br>89.5   | 160,018<br>92.1   | 91,437<br>78.4    | 508,401<br>90.4   | 562,356<br>△ 53,955    | 6.7   |
| 北 信    | 34  | 3,569<br>99.1   | 338,228<br>95.7    | 705,717<br>94.1   | 810,859<br>97.5   | 666,014<br>94.8   | 2,524,387<br>95.6 | 2,640,203<br>△ 115,816 | 33.1  |
| 長野県計   | 100 | 49,036<br>140.1 | 1,148,169<br>106.3 | 2,399,037<br>93.0 | 2,372,820<br>91.7 | 1,654,767<br>88.4 | 7,623,829<br>93.5 | 8,153,521<br>△ 529,692 | 100.0 |
| 月別構成比  |     | 0.6             | 15.1               | 31.5              | 31.1              | 21.7              | 100.0             |                        |       |

### スケート場利用者数

(上段:延利用者(人)、下段:対前年度比(%))

| 地方事務所名 | か所数 | 20年11月          | 20年12月          | 21年1月           | 21年2月           | 21年3月           | 20年度計            | 19年度計<br>対前年度増減    | 構成比   |
|--------|-----|-----------------|-----------------|-----------------|-----------------|-----------------|------------------|--------------------|-------|
| 佐 久    | 5   | 9,052<br>93.1   | 23,031<br>104.8 | 27,467<br>89.0  | 13,030<br>96.1  | 12,036<br>99.1  | 84,616<br>95.9   | 88,250<br>△ 3,634  | 27.6  |
| 上 小    | 1   | -<br>-          | 2,111<br>139.5  | 14,070<br>98.6  | 2,679<br>103.9  | -<br>-          | 18,860<br>102.7  | 18,363<br>497      | 6.1   |
| 諏 訪    | 2   | 16,820<br>121.5 | 36,445<br>105.0 | 40,292<br>93.8  | 26,287<br>109.1 | -<br>-          | 119,844<br>103.7 | 115,620<br>4,224   | 39.0  |
| 上 伊 那  | 2   | -<br>-          | -<br>-          | 3,523<br>287.1  | 80<br>32.5      | -<br>-          | 3,603<br>244.6   | 1,473<br>2,130     | 1.2   |
| 松 本    | 2   | 268<br>-        | 3,230<br>81.3   | 8,701<br>96.2   | 3,602<br>138.8  | -<br>-          | 15,801<br>101.2  | 15,612<br>189      | 5.1   |
| 長 野    | 1   | 15,081<br>78.5  | 11,790<br>76.7  | 16,290<br>130.3 | 14,551<br>68.9  | 6,727<br>185.0  | 64,439<br>89.7   | 71,835<br>△ 7,396  | 21.0  |
| 長野県計   | 13  | 41,221<br>96.4  | 76,607<br>98.8  | 110,343<br>99.5 | 60,229<br>93.8  | 18,763<br>118.9 | 307,163<br>98.7  | 311,153<br>△ 3,990 | 100.0 |
| 月別構成比  |     | 13.4            | 25.0            | 35.9            | 19.6            | 6.1             | 100.0            |                    |       |